

# PLANIMETRIA DI RILIEVO

Scala 1:10000

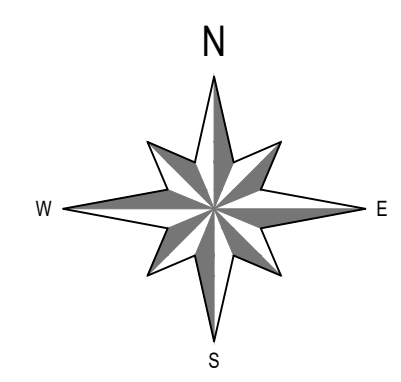

0 100 200 300 400 500 m

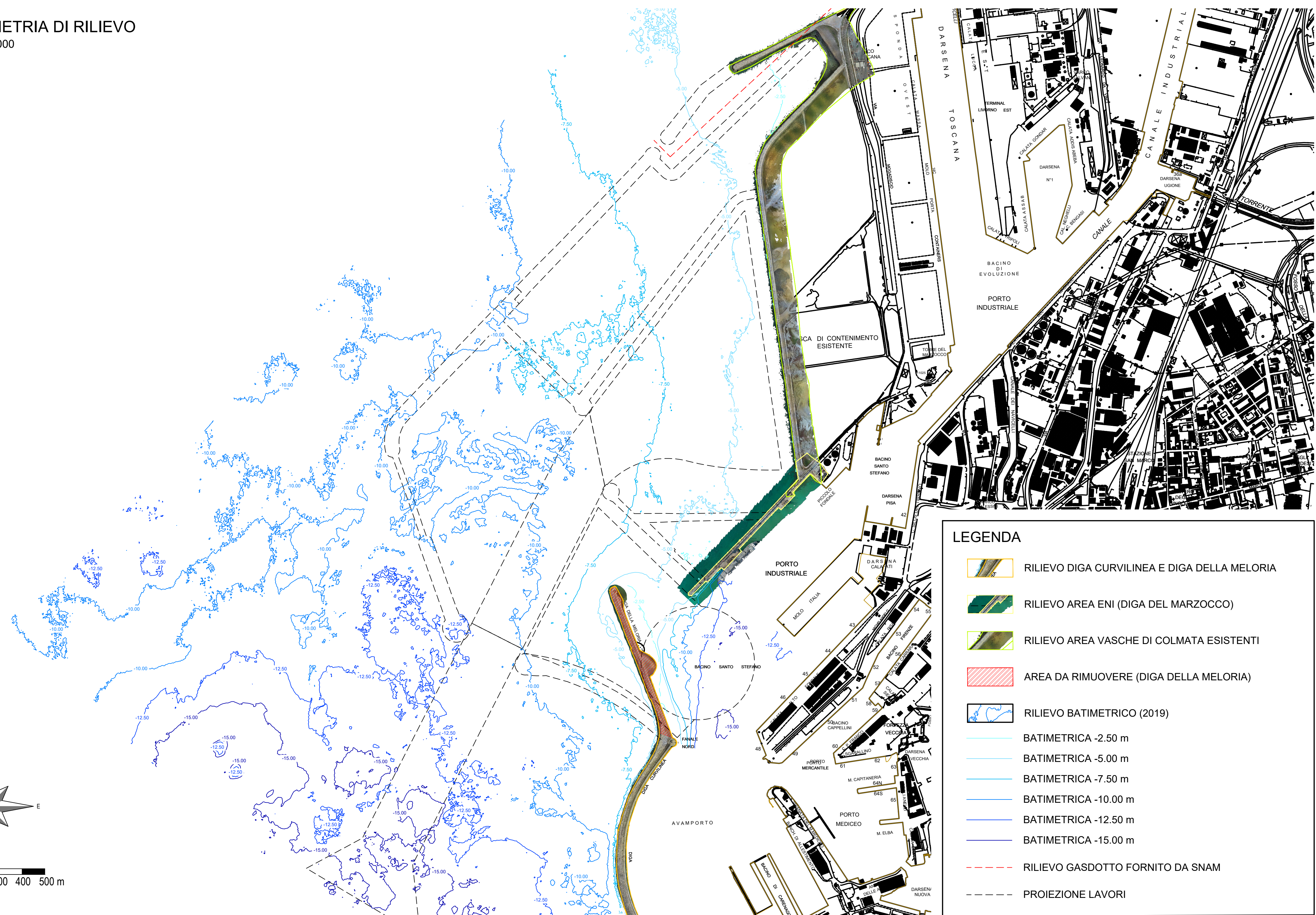

### LEGENDA

- RILIEVO DIGA CURVILINEA E DIGA DELLA MELORIA
- RILIEVO AREA ENI (DIGA DEL MARZOCCO)
- RILIEVO AREA VASCHE DI COLMATA ESISTENTI
- AREA DA RIMUOVERE (DIGA DELLA MELORIA)
- RILIEVO BATIMETRICO (2019)
- BATIMETRICA -2.50 m
- BATIMETRICA -5.00 m
- BATIMETRICA -7.50 m
- BATIMETRICA -10.00 m
- BATIMETRICA -12.50 m
- BATIMETRICA -15.00 m
- RILIEVO GASDOTTO FORNITO DA SNAM
- PROIEZIONE LAVORI

**AuSP MTS**  
 Autorità di Sistema Portuale del Mar Tirreno Settentrionale  
 Scali Rosciano, 6 - 57123 Livorno, Italia  
 R.U.P. ing. Enrico Pribaz  
 D.E.C. ing. Ilaria Lotti

R.T.P.

**F&M**  
 ingegneria  
 30035 Mirano (VE)  
 Viale Belvedere, 8/10  
 www.fim-ingegneria.com  
 Tel. +39 041 5785 711  
 Fax +39 041 4355 933  
 portlivorno@fm-ingegneria.com

**Royal HaskoningDHV**  
 Enhancing Society Together  
 P.O. Box 1132  
 3800 BC Amersfoort  
 The Netherlands  
 www.royalhaskoningdhv.com  
 Tel. +44 (0)207 222 2115  
 Fax +44 (0)207 222 2659  
 info@rhdhv.com

**H&S**  
 marine srl  
 35027 Novanta Padovana (PD)  
 Via Panà 55/a  
 Tel. +39 049 8945 087  
 Fax +39 049 8707 866  
 mail@hsmarinesrl.com

**G&T**  
 31027 Spresiano (TV)  
 Via Tiepolo, 8  
 www.gigeo.it  
 Tel. +39 0422 8870 31  
 Fax +39 0422 8895 89  
 info@gigeo.it

PROGETTO  
**PROGETTAZIONE PRELIMINARE E DEFINITIVA DELLE OPERE MARITTIME DI DIFESA E DEI DRAGAGGI PREVISTI NELLA NUOVA PRIMA FASE DI ATTUAZIONE DELLA PIATTAFORMA EUROPA, COMPRESO LO STUDIO DI IMPATTO AMBIENTALE E LA VALUTAZIONE DI INCIDENZA AMBIENTALE**

EMISSIONE  
**PROGETTO PRELIMINARE**

TITOLO  
**A - PARTE GENERALE**  
 Rilievo Planaltimetrico e Batimetrico

REV.	DATA	FILE	OGGETTO	DIS.	APPR.
1					
2					
3					
4					
5					

ELABORATO N. **A111**

DATA:	SCALA:	FILE:	J.N.
08/11/2019	1:10000	1233_PP-A-111_0.dwg	1233/19
PROGETTO	DISEGNO	VERIFICA	APPROVAZIONE
L. Masiero	B. Vacca	L. Masiero	T. Tassi