LEGENDA	
UCP	Unità di controllo principale Sistema STES
QLF	Quadro Servizi LFM
UCS-DMBC	Unità di Controllo Secondaria per Dispositivo Motorizzato Bipolare c.Circuito
UCS-QS	Unità di Controllo Secondaria per Quadro Squadre di Emergenza
QCC	Quadro Controllo Continuità
DMBC	Sezionatore di Messa a Terra di Sicurezza

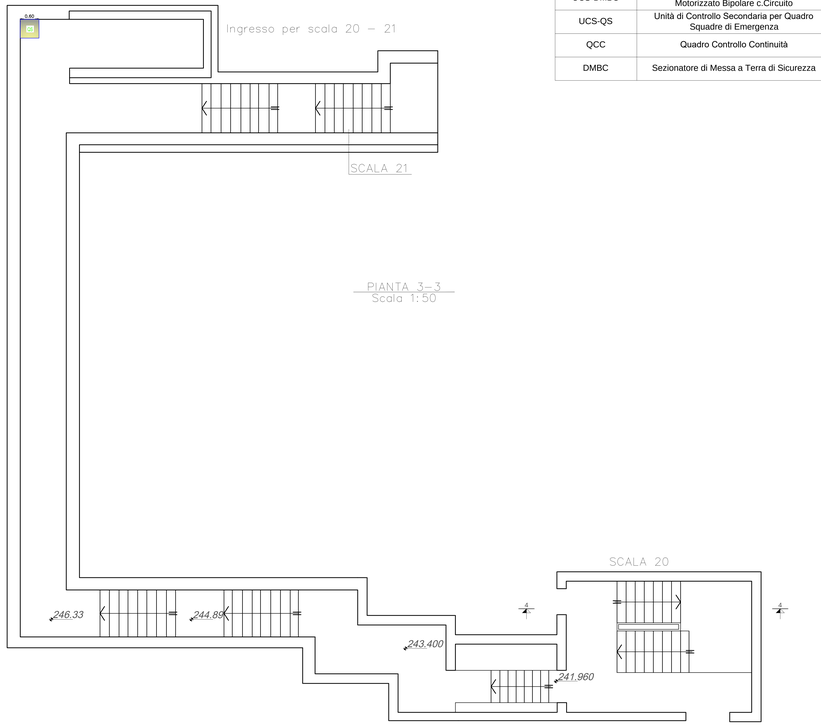

ACCESSO LINEA STORICA

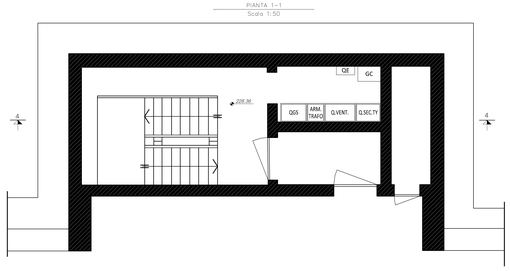

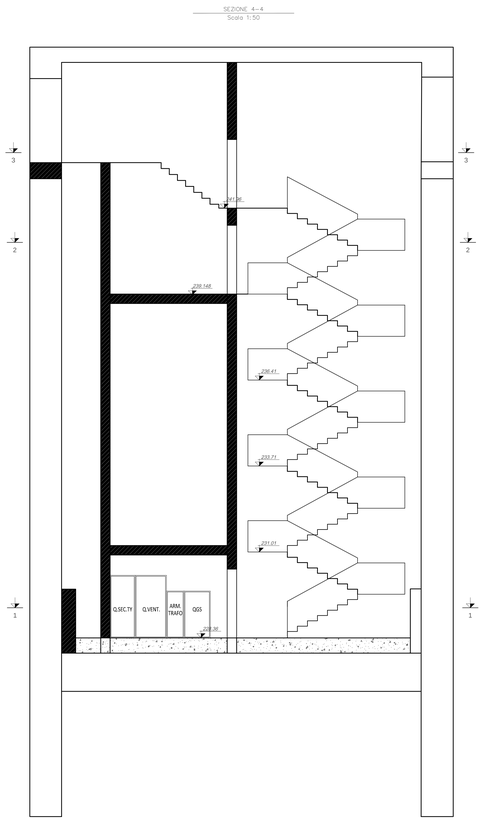

ACCESSO LINEA DIRETTA

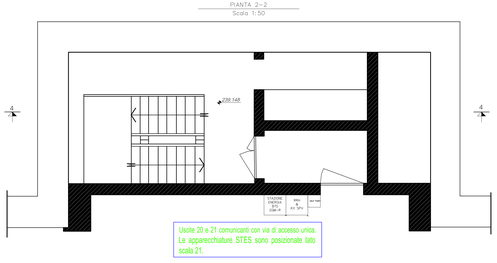

Uscite 20 e 21 comunicanti con via di accesso unica.
Le apparecchiature STES sono posizionate lato scala 21.

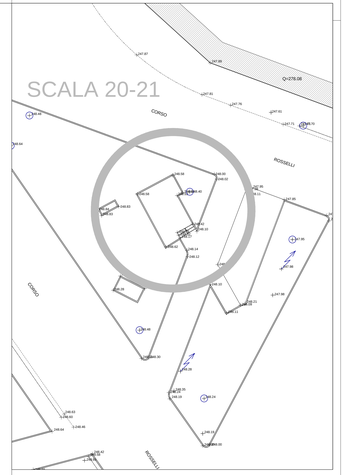

COMMITTENTE:

RFI RETE FERROVIARIA ITALIANA
GRUPPO FERROVIE DELLO STATO ITALIANE

PROGETTAZIONE:

ITALFERR
GRUPPO FERROVIE DELLO STATO ITALIANE

U.O. TECNOLOGIE NORD

PROGETTO DEFINITIVO

NODO DI TORINO

COMPLETAMENTO LINEA DIRETTA TORINO PORTA SUSA - TORINO PORTA NUOVA

QUADRI ELETTRICI USCITE DI EMERGENZA

DISPOSIZIONE QUADRI ELETTRICI - USCITA 20

SCALA: 1:50

COMMESSA	LOTTO	FASE	ENTE	TIPO DOC.	OPERA/DISCIPLINA	PROGR.	REV.
NTOP	00	D	58	PZ	SM0000	006	A

Rev.	Descrizione	Redatto	Data	Verificato	Data	Approvato	Data	Autorizzato Data
A	Emissione definitiva	T. Germa	giugno 2019	G.Pellegrino	giugno 2019	G.De Michele	giugno 2019	G.Landolfi giugno 2019

File: n. Elab.: