

LEGENDA

- DIREZIONI DI DEFLUSSO
- SUPERFICIE VASCA DI LAMINAZIONE (LIVELLO DI INVASO MASSIMO)
- TOMBINO
- CANALE DI RACCOLTA
- VIABILITA' PODERALI STERRETE
- VIABILITA' PRINCIPALI ASFALTATE ESISTENTI O DI PROGETTO

M / Scale 1 : 500

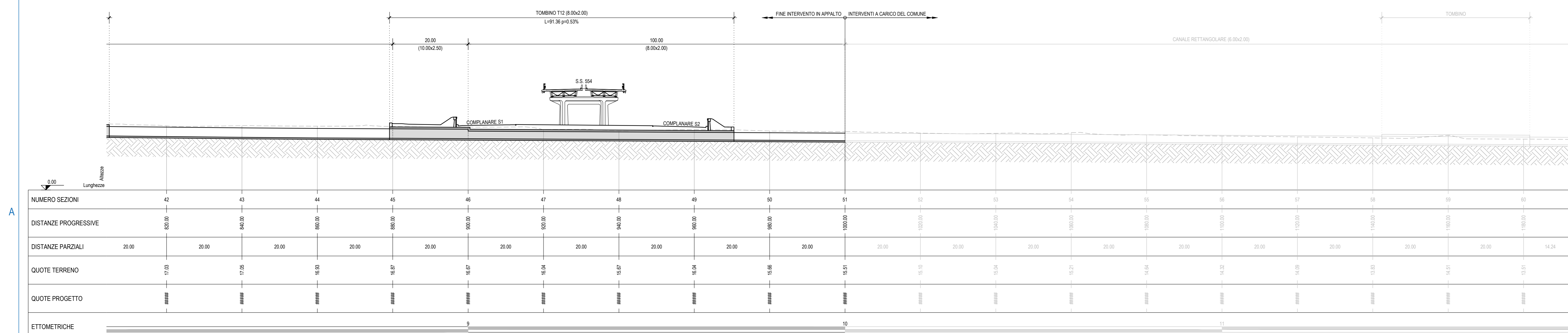

NUMERO SEZIONI	42	43	44	45	46	47	48	49	50	51	52	53	54	55	56	57	58	59	60	61	
DISTANZE PROGRESSIVE	00,00	20,00	40,00	60,00	80,00	100,00	120,00	140,00	160,00	180,00	200,00	220,00	240,00	260,00	280,00	300,00	320,00	340,00	360,00	380,00	400,00
DISTANZE PARZIALI	20,00	20,00	20,00	20,00	20,00	20,00	20,00	20,00	20,00	20,00	20,00	20,00	20,00	20,00	20,00	20,00	20,00	20,00	20,00	20,00	14,00
QUOTE TERRENO	17,03	17,05	16,91	16,87	16,93	16,84	16,87	16,84	16,86	16,81	16,76	16,72	16,68	16,64	16,62	16,59	16,55	16,51	16,47	16,43	16,42
QUOTE PROGETTO																					
ETOMETRICHE																					

Anas SpA
 Direzione Centrale Progettazione
 CUP: P35B200040001 CIG: 562449686B

GARA CA 08/15 - NUOVA SS 554 CAGLIARITANA
 ADEGUAMENTO DELL'ASSE ATTEZZATO URBANO ED ELIMINAZIONE DELLE INTERSEZIONI A RASO DAL KM 1+500 AL KM 11+850

OFFERTA TECNICA
ASSE STRADALE PRINCIPALE
IDROLOGIA E IDRAULICA
 SISTEMAZIONE IDRAULICA - RIO MORTU
 Nuovo canale di guardia principale
 Planimetria e Profilo di Progetto - Tav. 3 di 3

CODICE PROGETTO: DPCA06D | CODICE ELABORATO: 1501 | TO0 | ID04 | IDR | PP03 | B | 1500 | DATA: 05/11/17 | CODICE ELABORATO DI OFFERTA: 7.24

CONCORRENTE:
ASTALDI

PROGETTISTA INDICATO COSTITUENDO R.T.P.
 Capogruppo Mandataria R.T.P. Mandante Mandante
SWS **ASTALDI** ING. FRANCESCA LEO

RESPONSABILE DELL'INTEGRAZIONE FRA LE PRESTAZIONI SPECIALISTICHE: Ing. Paolo Cuomo
 RESPONSABILE ELABORATO: Ing. Francesca Leo