



Anas SpA

Direzione Centrale Progettazione

CUP F2602000340001

CIG 652449686B



GARA CA 08/15 - NUOVA SS 554 CAGLIARITANA

ADEGUAMENTO DELL'ASSE ATTREZZATO URBANO ED ELIMINAZIONE DELLE INTERSEZIONI A RASO DAL KM 1+500 AL KM 11+850

PROGETTO DEFINITIVO

ASSE STRADALE PRINCIPALE ESPROPRI

Elenco ditte - Lotto 1

CODICE PROGETTO		CODICE ELABORATO						SCALA	DATA
progetto	liv.	numero	campo 1	campo 2	campo 3	campo 4	rev		
D P C A 0 6	D	1 5 0 1	T 0 0	E S 0 0	E S P	R E 0 2	B	-	03/05/19

CONCORRENTE:



PROGETTISTA INDICATO COSTITUENDO R.T.P.

Capogruppo Mandataria R.T.P.

SWSTM

Mandante



Mandante

ING. FRANCESCA LEO

RESPONSABILE DELL'INTEGRAZIONE
FRA LE PRESTAZIONI SPECIALISTICHE

Ing. Paolo Cucino

RESPONSABILE ELABORATO

Ing. Paolo Cucino

INDICE

1	INTRODUZIONE	2
2	COMUNE DI CAGLIARI	3
2.1	Foglio 3A	3
2.2	Foglio 3C	4
2.3	Foglio 4C	5
3	COMUNE DI SELARGIUS	6
3.1	Foglio 20	6
3.2	Foglio 27	7
3.3	Foglio 28	8
3.4	Foglio 36	9
3.5	Foglio 37	10
3.6	Foglio 42	11
4	COMUNE DI MONSERRATO	12
4.1	Foglio 13	12
4.2	Foglio 14	13
4.3	Foglio 15	14
4.4	Foglio 17	15
4.5	Foglio 19	16
5	NOTE	17
6	ALLEGATO 1 – ESTRATTI MAPPA PARTICELLE MODIFICATE RISPETTO AL PARTICELLARE 2015 (PROGETTO PRELIMINARE)	18

1 INTRODUZIONE

Il presente documento costituisce parte integrante del Progetto Definitivo dell'appalto "Nuova SS 554 "Cagliaritana". Adeguamento dell'asse attrezzato urbano ed eliminazione delle intersezioni a raso dal km. 1+500 al km. 11+850", che è stato sviluppato in fase Offerta Tecnica con riferimento a quanto previsto dal Disciplinare di Gara bandito da ANAS Spa (codice gara CA08/15).

L'elenco ditte in oggetto, redatto con riferimento alle occupazioni temporanee e definitive relative alla realizzazione del Lotto 1 (km. 1+500 – 7+100 circa), è stato redatto con riferimento al format previsto dal Capitolato Tecnico ANAS "ELENCO DITTE - ED1".

L'infrastruttura in oggetto interessa i seguenti Comuni Catastali:

- Cagliari (Fogli 3C, 4A, 4C);
- Selargius (Fogli 20, 27, 28, 36, 37, 42)
- Monserrato (Fogli 13, 14, 15, 17, 19)

Nel seguito si riportano gli elenchi suddivisi per Comune e foglio.



2 COMUNE DI CAGLIARI

2.1 Foglio 3C

IDENTIFICATIVO DITTE	DATI CATASTALI DEGLI IMMOBILI											AREE DA ESPROPRIARE/OCCUPARE					
	1	2	3	4	5	6	7	8	9	10	11	12	13	14	15	16	
N°PIANO	REGIONE	PROVINCIA	COMUNE	DITTA INTESTATARIA CATASTALE			FOGLIO	P.LLA	QUALITA'	SUB	SUPERFICIE	R.D.	R.A.	SUPERFICIE DA ESPROPRIARE DEFINITIVAMENTE	SUPERFICIE DA OCCUPARE TEMPORANEAMENTE	QUALITA' CULTURALE ACCERTATA	DITTA PROPRIETARIA (OVE ACCERTATA)
1	Sardegna	Cagliari	Cagliari	F.LLI IBBA COSTRUZIONI S.R.L. con sede in CAGLIARI (CA) Proprieta' 1/1			3C	387	Vigneto		mq			mq	mq		
2	Sardegna	Cagliari	Cagliari	F.LLI IBBA COSTRUZIONI S.R.L. con sede in CAGLIARI (CA) Proprieta' 1/1			3C	386	Seminativo		1010	4,96	4,17		143,35		
3	Sardegna	Cagliari	Cagliari	AMBU ALESSANDRO nato a ISEO (BS) il 02/02/1957 Proprieta' 4/54 AMBU ELISABETTA nata a CALASETTA (CA) il 31/12/1964 Proprieta' 4/54 AMBU MARCO nato a CALASETTA (CA) il 08/10/1962 Proprieta' 4/54 AMBU MARIA ANNUNZIATA nata a MONSERRATO (CA) il 10/01/1956 Proprieta' 9/54 AMBU MARIO nato a MONSERRATO (CA) il 03/03/1922 Proprieta' 18/54 AMBU PIERPAOLO nato a MONSERRATO (CA) il 02/06/1959 Proprieta' 9/54 MARRAS MARIUCCIA nata a MONSERRATO (CA) il 02/10/1929 Proprieta' 6/54			3C	385	Vigneto		440	2,16	1,82		1,83		
4	Sardegna	Cagliari	Cagliari	AMBU ALESSANDRO nato a ISEO (BS) il 02/02/1957 Proprieta' 4/54 AMBU ELISABETTA nata a CALASETTA (CA) il 31/12/1964 Proprieta' 4/54 AMBU MARCO nato a CALASETTA (CA) il 08/10/1962 Proprieta' 4/54 AMBU MARIA ANNUNZIATA nata a MONSERRATO (CA) il 10/01/1956 Proprieta' 9/54 AMBU MARIO nato a MONSERRATO (CA) il 03/03/1922 Proprieta' 18/54 AMBU PIERPAOLO nato a MONSERRATO (CA) il 02/06/1959 Proprieta' 9/54 MARRAS MARIUCCIA nata a MONSERRATO (CA) il 02/10/1929 Proprieta' 6/54			3C	715	Vigneto		775	3,8	3,2		11,8		
5	Sardegna	Cagliari	Cagliari	LEPORI CLAUDIO nato a CAGLIARI (CA) il 01/11/1974 Proprieta' per 1/1			3C	897	Ente Urbano		818			16,86	15,98		
6	Sardegna	Cagliari	Cagliari	DEMURTAS ANTONELLO nato a CAGLIARI (CA) il 13/06/1949 Proprieta' per 17/60 DEMURTAS MARIO nato a CAGLIARI (CA) il 25/05/1948 Proprieta' per 17/60 FONDULI PATRIZIA nata a CAGLIARI (CA) il 05/05/1952 Proprieta' per 13/60 MARRAS LUIGIA nata a MONSERRATO (CA) il 29/09/1951 Proprieta' per 13/60			3C	356	Vigneto		1030	5,05	4,26	40,03	11,35		
7	Sardegna	Cagliari	Cagliari	CONTU FABRIZIA nata a CAGLIARI (CA) il 27/05/1963 Proprieta' per 1/3 CONTU MARIA PAOLA nata a CAGLIARI (CA) il 12/03/1965 Proprieta' per 1/3 CONTU SILVIA nata a QUARTU SANTELENA (CA) il 30/10/1972 Proprieta' per 1/3			3C	357	Vigneto		3185	15,63	13,16	42,29	16,5		
8	Sardegna	Cagliari	Cagliari	F.LLI IBBA COSTRUZIONI S.R.L. con sede in CAGLIARI (CA) Proprieta' per 1000/1000			3C	898	Ente Urbano		1510			327,27	52,33		
9	Sardegna	Cagliari	Cagliari	F.LLI IBBA COSTRUZIONI S.R.L. con sede in CAGLIARI (CA) Proprieta' per 1/1			3C	389	Seminativo		1150	5,05	2,08	110,82	16,31		
10	Sardegna	Cagliari	Cagliari	F.LLI IBBA COSTRUZIONI S.R.L. con sede in CAGLIARI (CA) Proprieta' per 90/90			3C	390	Seminativo		1630	7,16	2,95	88,48	12,29		
11	Sardegna	Cagliari	Cagliari	LECCA AMBROGIO nato a MONSERRATO (CA) il 01/12/1942 Proprieta' per 402/432 LECCA CECILIA nata a MONSERRATO (CA) il 29/08/1924 Proprieta' per 402/432 LECCA CELESTINO nato a MONSERRATO (CA) il 16/04/1935 Proprieta' per 402/432 LECCA FERNANDA nata a MONSERRATO (CA) il 05/07/1922 Proprieta' per 402/432 LECCA FRANCESCO nato a CAGLIARI (CA) il 22/02/1979 Proprieta' per 4/432 LECCA GABRIELLA nata a MONSERRATO (CA) il 17/10/1939 Proprieta' per 402/432 LECCA GIOVANNI nato a CAGLIARI (CA) il 27/09/1974 Proprieta' per 12/432 LECCA GIOVANNI nato a MONSERRATO (CA) il 24/06/1901 Proprieta' per 402/432 LECCA GIUSEPPINA nata a MONSERRATO (CA) il 13/12/1935 Proprieta' per 402/432 LECCA IGNAZIO nato a MONSERRATO (CA) il 11/05/1929 Proprieta' per 402/432 LECCA LUCIA nata a MONSERRATO (CA) il 01/12/1908 Proprieta' per 402/432 LECCA LUCIO nato a MONSERRATO (CA) il 13/12/1932 Proprieta' per 402/432 LECCA LUIGIENRICO nato a CAGLIARI (CA) il 03/05/1983 Proprieta' per 4/432 LECCA MARCO nato a MONSERRATO (CA) il 07/04/1938 Proprieta' per 402/432 LECCA MARIA nata a MONSERRATO (CA) il 09/05/1904 Proprieta' per 402/432 LECCA MARIA nata a MONSERRATO (CA) il 14/03/1945 Proprieta' per 402/432 LECCA MARIA LETIZIA nata a MONSERRATO (CA) il 13/11/1896 Proprieta' per 402/432 LECCA MARIANO nato a MONSERRATO (CA) il 20/05/1921 Proprieta' per 402/432 LECCA MARISTELLA nata a CAGLIARI (CA) il 03/06/1976 Proprieta' per 4/432 LECCA SALVATORE nato a MONSERRATO (CA) il 02/10/1912 Proprieta' per 402/432 LECCA SALVATORE nato a MONSERRATO (CA) il 31/12/1936 Proprieta' per 402/432 MARRAS MARIA LUISA nata a MONSERRATO (CA) il 13/01/1949 Proprieta' per 6/432			3C	391	Seminativo		1305	5,05	2,36	40,1	8,02		
12	Sardegna	Cagliari	Cagliari	LECCA AMBROGIO nato a MONSERRATO (CA) il 01/12/1942 Proprieta' per 402/432 LECCA CECILIA nata a MONSERRATO (CA) il 29/08/1924 Proprieta' per 402/432 LECCA CELESTINO nato a MONSERRATO (CA) il 16/04/1935 Proprieta' per 402/432 LECCA FERNANDA nata a MONSERRATO (CA) il 05/07/1922 Proprieta' per 402/432 LECCA FRANCESCO nato a CAGLIARI (CA) il 22/02/1979 Proprieta' per 4/432 LECCA GABRIELLA nata a MONSERRATO (CA) il 17/10/1939 Proprieta' per 402/432 LECCA GIOVANNI nato a CAGLIARI (CA) il 27/09/1974 Proprieta' per 12/432 LECCA GIOVANNI nato a MONSERRATO (CA) il 24/06/1901 Proprieta' per 402/432 LECCA GIUSEPPINA nata a MONSERRATO (CA) il 13/12/1935 Proprieta' per 402/432 LECCA IGNAZIO nato a MONSERRATO (CA) il 11/05/1929 Proprieta' per 402/432 LECCA LUCIA nata a MONSERRATO (CA) il 01/12/1908 Proprieta' per 402/432 LECCA LUCIO nato a MONSERRATO (CA) il 13/12/1932 Proprieta' per 402/432 LECCA LUIGIENRICO nato a CAGLIARI (CA) il 03/05/1983 Proprieta' per 4/432 LECCA MARCO nato a MONSERRATO (CA) il 07/04/1938 Proprieta' per 402/432 LECCA MARIA nata a MONSERRATO (CA) il 09/05/1904 Proprieta' per 402/432 LECCA MARIA nata a MONSERRATO (CA) il 14/03/1945 Proprieta' per 402/432 LECCA MARIA LETIZIA nata a MONSERRATO (CA) il 13/11/1896 Proprieta' per 402/432 LECCA MARIANO nato a MONSERRATO (CA) il 20/05/1921 Proprieta' per 402/432 LECCA MARISTELLA nata a CAGLIARI (CA) il 03/06/1976 Proprieta' per 4/432 LECCA SALVATORE nato a MONSERRATO (CA) il 02/10/1912 Proprieta' per 402/432 LECCA SALVATORE nato a MONSERRATO (CA) il 31/12/1936 Proprieta' per 402/432 MARRAS MARIA LUISA nata a MONSERRATO (CA) il 13/01/1949 Proprieta' per 6/432			3C	392	Seminativo		2485	10,91	4,49		1,08		
13	Sardegna	Cagliari	Cagliari				3C	strada						3518,54	460,69		



2.2 Foglio 4A

IDENTIFICATIVO DITTE	DATI CATASTALI DEGLI IMMOBILI											AREE DA ESPROPRIARE/OCCUPARE				
	1	2	3	4	5	6	7	8	9	10	11	12	13	14	15	16
N°PIANO	REGIONE	PROVINCIA	COMUNE	DITTA INTESTATARIA CATASTALE		FOGLIO	P.LLA	QUALITA'	SUB	SUPERFICIE	R.D.	R.A.	SUPERFICIE DA ESPROPRIARE DEFINITIVAMENTE	SUPERFICIE DA OCCUPARE TEMPORANEAMENTE	QUALITA' CULTURALE ACCERTATA	DITTA PROPRIETARIA (OVE ACCERTATA)
										mq			mq	mq		
1	Sardegna	Cagliari	Cagliari	MUSCAS ROSALIA nata a CAGLIARI (CA) il 18/12/1966 Proprietà per 1/2 SPIGA ELIO nato a SENORBI' (CA) il 22/03/1954 Proprietà per 1/2		4A	751	Orto Irrig		1696	35,47	17,08	825,27	261,41		
2	Sardegna	Cagliari	Cagliari	MUSCAS ROSALIA nata a CAGLIARI (CA) il 18/12/1966 Proprietà per 1/2 SPIGA ELIO nato a SENORBI' (CA) il 22/03/1954 Proprietà per 1/2		4A	753	Seminativo		756	3,32	1,37	408,12	125,08		
3	Sardegna	Cagliari	Cagliari	DEMANIO DELLO STATO (RAMO PATRIMONIALE) Proprietà per 1000/1000		4A	177	Seminativo		1515	6,65	2,74	1525,85			
4	Sardegna	Cagliari	Cagliari	PILI COSTA MARCO nato/a a CAGLIARI (CA) il 20/10/1898 Proprietà per 1000/1000		4A	172	Fabb Rurale		47				39,74		
5	Sardegna	Cagliari	Cagliari	GESTIONE CASE PER LAVORATORI GESCAL con sede in ROMA (RM) Proprietà per 1000/1000		4A	173	Porz di Fr		0				21,46		
6	Sardegna	Cagliari	Cagliari	PILI ANNA MARIA nata a CAGLIARI (CA) il 11/12/1950 Proprieta'		4A	1570	Orto Irrig		7066,00	147,8	71,16	5924,08	1064,04		
7	Sardegna	Cagliari	Cagliari	COMUNE DI CAGLIARI con sede in CAGLIARI (CA) Proprieta' 1/1		4A	1571	Orto Irrig		400,00	8,37	4,03	86,04	273,46		
8	Sardegna	Cagliari	Cagliari	PILI ANNA MARIA nata a CAGLIARI (CA) il 11/12/1950 Proprieta'		4A	1572	Orto Irrig		338,00	7,07	3,4		147,16		
9	Sardegna	Cagliari	Cagliari	GESTIONE CASE PER LAVORATORI GESCAL con sede in ROMA (RM) Proprieta' 1000/1000		4A	1573	Seminativo		18524,00	81,32	33,48	5274,46	2356,77		
10	Sardegna	Cagliari	Cagliari			4A	strada						478,56	257,17		
11	Sardegna	Cagliari	Cagliari	COMUNE DI CAGLIARI con sede in CAGLIARI (CA) Proprieta' 1000/1000		4A	755	Relit stradale		163,00			174,28	3,91		
12	Sardegna	Cagliari	Cagliari	COMUNE DI CAGLIARI con sede in CAGLIARI (CA) Proprieta' 1/1		4A	749	Seminativo		405,00	1,78	0,73	378,5	10,81		



2.3 Foglio 4C

IDENTIFICATIVO DITTE	DATI CATASTALI DEGLI IMMOBILI											AREE DA ESPROPRIARE/OCCUPARE				
	1	2	3	4	5	6	7	8	9	10	11	12	13	14	15	16
N°PIANO	REGIONE	PROVINCIA	COMUNE	DITTA INTESATARIA CATASTALE		FOGLIO	P.LLA	QUALITA'	SUB	SUPERFICIE	R.D.	R.A.	SUPERFICIE DA ESPROPRIARE DEFINITIVAMENTE	SUPERFICIE DA OCCUPARE TEMPORANEAMENTE	QUALITA' CULTURALE ACCERTATA	DITTA PROPRIETARIA (OVE ACCERTATA)
										mq			mq			
1	Sardegna	Cagliari	Cagliari			4C	strada						24739,33	744,93		
2	Sardegna	Cagliari	Cagliari		CARCANELLA AURELIO nato a CALTAGIRONE (CT) il 30/08/1946 Proprietà per 1/1	4C	190	Seminativo		1165	4,51		7,9			
3	Sardegna	Cagliari	Cagliari		SOCIETA PER L INDUSTRIA DEI LATERIZI ED AFFINI SILA Proprietà per 1000/1000	4C	191	Seminativo		1080	4,74		91,27	116,1		
4	Sardegna	Cagliari	Cagliari		PICCIAU CECILIA nata a MONSERRATO (CA) il 01/01/1922 Proprietà per 1/1	4C	192	Vigneto		5210	44,4		335,43	297,2		
5	Sardegna	Cagliari	Cagliari		CASALDI GUGLIELMO nato/a a CAGLIARI (CA) il 20/10/1912 Da verificare SPA INDUSTRIA LATERIZI ED AFFINI SILA CON SEDE IN CAGLIARI Proprietà	4C	213	Seminativo		1665	6,45	3,01	171,64	61,76		
6	Sardegna	Cagliari	Cagliari		BORGIA GABRIELLA nata a ARBUS (CA) il 19/06/1944 Proprietà per 240/2520 MONTISCI ANTONIETTA nata a MONSERRATO (CA) il 18/01/1904 Proprietà per 60/2520 MONTISCI ANTONIETTA nata a MONSERRATO (CA) il 18/01/1904 Usufrutto per 1/1 MUSIU CIRILLO nato a SETTIMO SAN PIETRO (CA) il 20/01/1928 Proprietà per 370/2520 MUSIU ELENA nata a SETTIMO SAN PIETRO (CA) il 14/09/1933 Proprietà per 370/2520 MUSIU FELICE nato a SETTIMO SAN PIETRO (CA) il 14/09/1959 Proprietà per 185/2520 MUSIU OLGA nata a SETTIMO SAN PIETRO (CA) il 23/06/1942 Proprietà per 370/2520 MUSIU PAOLO nato a SETTIMO SAN PIETRO (CA) il 05/10/1925 Proprietà per 370/2520 MUSIU ROSANNA nata a CAGLIARI (CA) il 22/06/1961 Proprietà per 185/2520 SECCI LUCIANO nato a CAGLIARI (CA) il 12/12/1965 Proprietà per 74/2520 SECCI MARIA ANTONIETTA nata a SETTIMO SAN PIETRO (CA) il 20/11/1957 Proprietà per 74/2520 SECCI MASSIMO nato a SETTIMO SAN PIETRO (CA) il 27/11/1959 Proprietà per 74/2520 SECCI SANTINO nato a SETTIMO SAN PIETRO (CA) il 20/11/1957 Proprietà per 74/2520 SECCI UBALDO nato a SETTIMO SAN PIETRO (CA) il 10/08/1956 Proprietà per 74/2520	4C	214	Seminativo		1900	7,36		194,35	70,31		
7	Sardegna	Cagliari	Cagliari		LACONI PAOLO nato a NURRI (NU) il 01/03/1959 Proprietà per 1/2 PISANO GIACOMO nato a ESCALAPLANO (NU) il 25/07/1942 Proprietà per 1/2	4C	216	Seminativo		1365	5,29		412,00	77,99		
8	Sardegna	Cagliari	Cagliari		ATZENI SALVATORE nato a MONSERRATO (CA) il 09/03/1935 Proprietà per 1000/1000	4C	217			1895			439,12	74,94		
9	Sardegna	Cagliari	Cagliari		TICCA LUCIANO nato a CAGLIARI (CA) il 29/07/1948 Proprietà per 1/2 TICCA SERENELLA nata a SANTU LUSSURGIU (OR) il 03/11/1943 Proprietà per 1/2	4C	218	Seminativo		2808	10,88		881,93	143,68		
10	Sardegna	Cagliari	Cagliari		SOCIETA SER.PIL.S.R.L. con sede in CAGLIARI (CA) Proprietà	4C	221	Seminativo		5455	21,13		202,01	271,08		
11	Sardegna	Cagliari	Cagliari		CAO FANNY nata a CAGLIARI (CA) il 04/01/1946 Proprietà per 9/540 CAO GABRIELLA nata a CAGLIARI (CA) il 10/07/1951 Proprietà per 9/540 CAO MARIELLA nata a CAGLIARI (CA) il 08/09/1944 Proprietà per 9/540 CAO PINOTTO nato a CAGLIARI (CA) il 19/03/1948 Proprietà per 9/540 PIRAS ANNA MARIA nata a CAGLIARI (CA) il 02/06/1947 Proprietà per 18/540 PIRAS GABRIELLA nata a CAGLIARI (CA) il 21/03/1957 Proprietà per 12/540 PIRAS LILIANA nata a CAGLIARI (CA) il 02/03/1960 Proprietà per 12/540 PIRAS LUIGI nato a CAGLIARI (CA) il 27/02/1949 Proprietà per 18/540 PIRAS MARIA ROSARIA nata a CAGLIARI (CA) il 12/03/1955 Proprietà per 12/540 SILA LATERIZI con sede in CAGLIARI (CA) Proprietà per 432/540	4C	375	Seminativo		1630	6,31		162,49	55,99		
12	Sardegna	Cagliari	Cagliari		CONTI FRANCA nata a CAGLIARI (CA) il 23/01/1955 Proprietà per 27/243 PASSITTI PIERO nato a CAGLIARI (CA) il 30/07/1940 Proprietà per 27/243 PASSOTTI EFISIO nato a CAGLIARI (CA) il 04/05/1947 Proprietà per 27/243 PASSOTTI FRANCESCA nata a CAGLIARI (CA) il 18/09/1930 Proprietà per 27/243 PASSOTTI GIOVANNA nata a CAGLIARI (CA) il 01/11/1932 Proprietà per 27/243 PASSOTTI GRECA nata a CAGLIARI (CA) il 09/04/1951 Proprietà per 27/243 PASSOTTI LUCIA nata a CAGLIARI (CA) il 13/12/1973 Proprietà per 7/243 PASSOTTI PAOLO nato a CAGLIARI (CA) il 29/06/1956 Proprietà per 27/243 PASSOTTI PASQUALE nato a CAGLIARI (CA) il 14/05/1937 Proprietà per 27/243 PASSOTTI ROMINA nata a CAGLIARI (CA) il 24/07/1970 Proprietà per 7/243 PASSOTTI SIMONE nato a CAGLIARI (CA) il 31/03/1975 Proprietà per 7/243 SPIGA RITA nata a CAGLIARI (CA) il 03/06/1950 Proprietà per 6/243	4C	437	Vigneto		486	4,14		301,20	42,16		
13	Sardegna	Cagliari	Cagliari		CARCANELLA AURELIO nato a CALTAGIRONE (CT) il 30/08/1946 Proprietà per 1/1	4C	485	Seminativo		740	3,25		634,42			
14	Sardegna	Cagliari	Cagliari		PICCIAU CECILIA nata a MONSERRATO (CA) il 01/01/1922 Proprietà per 1/1	4C	486	Orto		100	1,73		118,97			
15	Sardegna	Cagliari	Cagliari		SPANO ANNA CHIARA nata a MONSERRATO (CA) il 29/10/1954 Proprietà per 1/3 SPANO MARIA GRAZIA nata a MONSERRATO (CA) il 17/12/1948 Proprietà per 1/3 SPANO MIRANDA nata a MONSERRATO (CA) il 28/07/1944 Proprietà per 1/3	4C	487	Vigneto		145	1,5		131,15	36,54		
16	Sardegna	Cagliari	Cagliari		MURA MARIA IMMACOLATA PO RAFFAELE con sede in CAGLIARI (CA) Proprietà per 1000/1000	4C	488	Seminativo		115	0,5		37,62	18,93		
17	Sardegna	Cagliari	Cagliari		MURA MARIA IMMACOLATA PO RAFFAELE con sede in CAGLIARI (CA) Proprietà per 1000/1000	4C	489	Vigneto		700	5,97		166,46	79,82		
18	Sardegna	Cagliari	Cagliari		MURA MARIA IMMACOLATA PO RAFFAELE con sede in CAGLIARI (CA) Proprietà per 1000/1000	4C	490	Vigneto		810	6,9		158,20	68,64		
19	Sardegna	Cagliari	Cagliari		CASALDI GUGLIELMO nato/a a CAGLIARI (CA) il 20/10/1912 Da verificare SPA SILA INDUSTRIA DEI LATERIZI ED AFFINI CON SEDE IN CAGLIARI Proprietà	4C	491	Seminativo		685	2,65	1,24	124,96	55,31		
20	Sardegna	Cagliari	Cagliari		CAO FANNY nata a CAGLIARI (CA) il 04/01/1946 Proprietà per 9/540 CAO GABRIELLA nata a CAGLIARI (CA) il 10/07/1951 Proprietà per 9/540 CAO MARIELLA nata a CAGLIARI (CA) il 08/09/1944 Proprietà per 9/540 CAO PINOTTO nato a CAGLIARI (CA) il 19/03/1948 Proprietà per 9/540 PIRAS ANNA MARIA nata a CAGLIARI (CA) il 02/06/1947 Proprietà per 18/540 PIRAS GABRIELLA nata a CAGLIARI (CA) il 21/03/1957 Proprietà per 12/540 PIRAS LILIANA nata a CAGLIARI (CA) il 02/03/1960 Proprietà per 12/540 PIRAS LUIGI nato a CAGLIARI (CA) il 27/02/1949 Proprietà per 18/540 PIRAS MARIA ROSARIA nata a CAGLIARI (CA) il 12/03/1955 Proprietà per 12/540 SILA LATERIZI con sede in CAGLIARI (CA) Proprietà per 432/540	4C	492	Seminativo		5	0,02		44,02	14,52		
21	Sardegna	Cagliari	Cagliari		SPA FERROVIE COMPLEMENTARI DELLA SARDEGNA Proprietà per 1000/1000	4C	494	Seminativo		700	2,71		147,58	69,76		
22	Sardegna	Cagliari	Cagliari		SPA FERROVIE COMPLEMENTARI DELLA SARDEGNA Proprietà per 1000/1000	4C	495	Seminativo		44	0,17		21,35	1,85		
23	Sardegna	Cagliari	Cagliari		MUSIU CIRILLO nato a SETTIMO SAN PIETRO (CA) il 20/01/1928 Proprietà per 10/60 MUSIU ELENA nata a SETTIMO SAN PIETRO (CA) il 14/09/1933 Proprietà per 10/60 MUSIU FELICE nato a SETTIMO SAN PIETRO (CA) il 14/09/1959 Proprietà per 5/60 MUSIU OLGA nata a SETTIMO SAN PIETRO (CA) il 23/06/1942 Proprietà per 10/60 MUSIU PAOLO nato a SETTIMO SAN PIETRO (CA) il 05/10/1925 Proprietà per 10/60 MUSIU ROSANNA nata a CAGLIARI (CA) il 22/06/1961 Proprietà per 5/60 SECCI LUCIANO nato a CAGLIARI (CA) il 12/12/1965 Proprietà per 2/60 SECCI MARIA ANTONIETTA nata a SETTIMO SAN PIETRO (CA) il 20/11/1957 Proprietà per 2/60 SECCI MASSIMO nato a SETTIMO SAN PIETRO (CA) il 27/11/1959 Proprietà per 2/60 SECCI SANTINO nato a SETTIMO SAN PIETRO (CA) il 20/11/1957 Proprietà per 2/60 SECCI UBALDO nato a SETTIMO SAN PIETRO (CA) il 10/08/1956 Proprietà per 2/60	4C	496	Seminativo		745	2,89		101,51	64,8		

IDENTIFICATIVO DITTE	DATI CATASTALI DEGLI IMMOBILI											AREE DA ESPROPRIARE/OCCUPARE				
	1	2	3	4	5	6	7	8	9	10	11	12	13	14	15	16
N°PIANO	REGIONE	PROVINCIA	COMUNE	DITTA INTESTATARIA CATASTALE		FOGLIO	P.LLA	QUALITA'	SUB	SUPERFICIE	R.D.	R.A.	SUPERFICIE DA ESPROPRIARE DEFINITIVAMENTE	SUPERFICIE DA OCCUPARE TEMPORANEAMENTE	QUALITA' CULTURALE ACCERTATA	DITTA PROPRIETARIA (OVE ACCERTATA)
										mq			mq	mq		
24	Sardegna	Cagliari	Cagliari	MUSIU CIRILLO nato a SETTIMO SAN PIETRO (CA) il 20/01/1928 Proprietà per 10/60 MUSIU ELENA nata a SETTIMO SAN PIETRO (CA) il 14/09/1933 Proprietà per 10/60 MUSIU FELICE nato a SETTIMO SAN PIETRO (CA) il 14/09/1959 Proprietà per 5/60 MUSIU OLGA nata a SETTIMO SAN PIETRO (CA) il 23/06/1942 Proprietà per 10/60 MUSIU PAOLO nato a SETTIMO SAN PIETRO (CA) il 05/10/1925 Proprietà per 10/60 MUSIU ROSANNA nata a CAGLIARI (CA) il 22/06/1961 Proprietà per 5/60 SECCI LUCIANO nato a CAGLIARI (CA) il 12/12/1965 Proprietà per 2/60 SECCI MARIA ANTONIETTA nata a SETTIMO SAN PIETRO (CA) il 20/11/1957 Proprietà per 2/60 SECCI MASSIMO nato a SETTIMO SAN PIETRO (CA) il 27/11/1959 Proprietà per 2/60 SECCI SANTINO nato a SETTIMO SAN PIETRO (CA) il 20/11/1957 Proprietà per 2/60 SECCI UBALDO nato a SETTIMO SAN PIETRO (CA) il 10/08/1956 Proprietà per 2/60		4C	497	Seminativo		140	0,54		102,72	5,64		
25	Sardegna	Cagliari	Cagliari	FLORIS VITTORIA Usufrutto VINCIS NAZARIO nato il 05/03/1908 Proprietà		4C	562	Vigneto		1035	8,82		43,62	111,55		
26	Sardegna	Cagliari	Cagliari	PISANO ADRIANA nata a CAGLIARI (CA) il 12/01/1948 Proprietà per 1/3 PISANO ANNA MARIA nata a CAGLIARI (CA) il 01/06/1949 Proprietà per 1/3 PISANO MARIA ROSARIA nata a CAGLIARI (CA) il 01/02/1946 Proprietà per 1/3		4C	566	Seminativo		1510	5,85		154,33	229,59		
27	Sardegna	Cagliari	Cagliari	SPA FERROVIE COMPLEMENTARI DELLA SARDEGNA Proprietà per 1000/1000		4C	624	Seminativo		65	0,29		40,79	7,07		
28	Sardegna	Cagliari	Cagliari	SPA FERROVIE COMPLEMENTARI DELLA SARDEGNA Proprietà per 1000/1000		4C	625	Seminativo		40	0,18		34,93			
29	Sardegna	Cagliari	Cagliari	CICOTTO FRANCESCO nato a MONSERRATO (CA) il 06/10/1931 Proprietà per 1000/1000		4C	630	-		1670	-		200,90	52,05		
30	Sardegna	Cagliari	Cagliari	PUTZU LORENZO nato a CAGLIARI (CA) il 10/08/1938 Proprietà per 1000/1000		4C	636	Seminativo		1635	6,33		95,89	138,51		
31	Sardegna	Cagliari	Cagliari	COCCO ENRICO nato a CAGLIARI (CA) il 19/06/1961 Proprietà per 4/8 SANTORO ANTONINO GIAN MARCO nato a CAGLIARI (CA) il 31/01/1956 Proprietà per 1/8 SANTORO FRANCA nata a CAGLIARI (CA) il 08/08/1946 Proprietà per 1/8 SANTORO LUISA nata a CAGLIARI (CA) il 08/04/1952 Proprietà per 1/8 SANTORO PAOLA nata a CAGLIARI (CA) il 05/02/1950 Proprietà per 1/8		4C	639	Vigneto		1565	13,34		88,73	131,7		
32	Sardegna	Cagliari	Cagliari	RUBINO SOLLEVAMENTI S.R.L. con sede in SESTU (CA) Proprietà per 1/1		4C	643	Seminativo		2955	11,45		204,09	267,15		
33	Sardegna	Cagliari	Cagliari	LACONI PAOLO nato a NURRI (NU) il 01/03/1959 Proprietà per 1/2 PISANO GIACOMO nato a ESCALAPLANO (NU) il 25/07/1942 Proprietà per ½		4C	646	Seminativo		3715	14,39		334,46	3346,91		
34	Sardegna	Cagliari	Cagliari	SPANO AUGUSTA nata a CAGLIARI (CA) il 14/09/1959 Proprietà per 1/3 SPANO GIORGIO nato a CAGLIARI (CA) il 10/05/1970 Proprietà per 1/3 SPANO ROBERTO nato a CAGLIARI (CA) il 31/10/1963 Proprietà per 1/3		4C	650	Vigneto		1570	13,38		173,64	1414,04		
35	Sardegna	Cagliari	Cagliari	LACONI PAOLO nato a NURRI (NU) il 01/03/1959 Proprietà per 1/2 PISANO GIACOMO nato a ESCALAPLANO (NU) il 25/07/1942 Proprietà per ½		4C	654	Vigneto		3290	28,04		488,81	3012		
36	Sardegna	Cagliari	Cagliari	ATZENI AIDA nata a MONSERRATO (CA) il 17/02/1927 Proprietà per 2/30 MONTISCI LOREDANA nata a CAGLIARI (CA) il 29/07/1955 Proprietà per 5/30 MONTISCI MARIA RITA nata a CAGLIARI (CA) il 05/12/1956 Proprietà per 5/30 SANNA ANTONELLO nato a CAGLIARI (CA) il 29/04/1961 Proprietà per 6/30 SANNA CESELLO nato a CAGLIARI (CA) il 03/09/1956 Proprietà per 6/30 SANNA PAOLA nata a CAGLIARI (CA) il 22/09/1958 Proprietà per 6/30		4C	670	Seminativo		5490	21,27		440,92	180,94		
37	Sardegna	Cagliari	Cagliari	CICCA UMBERTO DI FRANCESCO Da verificare FODDIS ARGIOLAS NUNZIATAFU LORENZO MAR BADAS Da verificare REGIONE AUTONOMA DELLA SARDEGNA con sede in CAGLIARI (CA) Da verificare SPA SILVIO SARDA Da verificare		4C	740	Ente Urbano	2	54344			231,11	1723,94		
				CICCA UMBERTO DI FRANCESCO Da verificare FODDIS ARGIOLAS NUNZIATAFU LORENZO MAR BADAS Da verificare REGIONE AUTONOMA DELLA SARDEGNA con sede in CAGLIARI (CA) Da verificare SPA SILVIO SARDA Da verificare					4							
38	Sardegna	Cagliari	Cagliari	SPA FERROVIE COMPLEMENTARI DELLA SARDEGNA Proprietà 1000/1000		4C	797	Seminativo		186	0,72	0,34	0,26	4,41		
39	Sardegna	Cagliari	Cagliari	SPA FERROVIE COMPLEMENTARI DELLA SARDEGNA Proprietà per 1000/1000		4C	798	Seminativo		770	2,98		251,77	67,5		
40	Sardegna	Cagliari	Cagliari	CONTI FRANCA nata a CAGLIARI (CA) il 23/01/1955 Proprietà per 27/243 PASSITTI PIERO nato a CAGLIARI (CA) il 30/07/1940 Proprietà per 27/243 PASSOTTI EFISIO nato a CAGLIARI (CA) il 04/05/1947 Proprietà per 27/243 PASSOTTI FRANCESCA nata a CAGLIARI (CA) il 19/09/1930 Proprietà per 27/243 PASSOTTI GIOVANNA nata a CAGLIARI (CA) il 01/11/1932 Proprietà per 27/243 PASSOTTI GRECA nata a CAGLIARI (CA) il 09/04/1951 Proprietà per 27/243 PASSOTTI LUCIA nata a CAGLIARI (CA) il 13/12/1973 Proprietà per 7/243 PASSOTTI PAOLO nato a CAGLIARI (CA) il 29/06/1956 Proprietà per 27/243 PASSOTTI PASQUALE nato a CAGLIARI (CA) il 14/05/1937 Proprietà per 27/243 PASSOTTI ROMINA nata a CAGLIARI (CA) il 24/07/1970 Proprietà per 7/243 PASSOTTI SIMONE nato a CAGLIARI (CA) il 31/03/1975 Proprietà per 7/243 SPIGA RITA nata a CAGLIARI (CA) il 03/06/1950 Proprietà per 6/243		4C	804	Vigneto		854	7,28		229,45	46,49		
41	Sardegna	Cagliari	Cagliari	CONTI FRANCA nata a CAGLIARI (CA) il 23/01/1955 Proprietà per 27/243 PASSITTI PIERO nato a CAGLIARI (CA) il 30/07/1940 Proprietà per 27/243 PASSOTTI EFISIO nato a CAGLIARI (CA) il 04/05/1947 Proprietà per 27/243 PASSOTTI FRANCESCA nata a CAGLIARI (CA) il 19/09/1930 Proprietà per 27/243 PASSOTTI GIOVANNA nata a CAGLIARI (CA) il 01/11/1932 Proprietà per 27/243 PASSOTTI GRECA nata a CAGLIARI (CA) il 09/04/1951 Proprietà per 27/243 PASSOTTI LUCIA nata a CAGLIARI (CA) il 13/12/1973 Proprietà per 7/243 PASSOTTI PAOLO nato a CAGLIARI (CA) il 29/06/1956 Proprietà per 27/243 PASSOTTI PASQUALE nato a CAGLIARI (CA) il 14/05/1937 Proprietà per 27/243 PASSOTTI ROMINA nata a CAGLIARI (CA) il 24/07/1970 Proprietà per 7/243 PASSOTTI SIMONE nato a CAGLIARI (CA) il 31/03/1975 Proprietà per 7/243 SPIGA RITA nata a CAGLIARI (CA) il 03/06/1950 Proprietà per 6/243		4C	893	Vigneto		480	4,09		64,67	14,83		

IDENTIFICATIVO DITTE	DATI CATASTALI DEGLI IMMOBILI											AREE DA ESPROPRIARE/OCCUPARE				
	1	2	3	4	5	6	7	8	9	10	11	12	13	14	15	16
N°PIANO	REGIONE	PROVINCIA	COMUNE	DITTA INTESATARIA CATASTALE		FOGLIO	P.LLA	QUALITA'	SUB	SUPERFICIE	R.D.	R.A.	SUPERFICIE DA ESPROPRIARE DEFINITIVAMENTE	SUPERFICIE DA OCCUPARE TEMPORANEAMENTE	QUALITA' CULTURALE ACCERTATA	DITTA PROPRIETARIA (OVE ACCERTATA)
										mq			mq	mq		
42	Sardegna	Cagliari	Cagliari	CONTI FRANCA nata a CAGLIARI (CA) il 23/01/1955 Proprietà per 27/243 PASSITTI PIERO nato a CAGLIARI (CA) il 30/07/1940 Proprietà per 27/243 PASSOTTI EFISIO nato a CAGLIARI (CA) il 04/05/1947 Proprietà per 27/243 PASSOTTI FRANCESCA nata a CAGLIARI (CA) il 18/09/1930 Proprietà per 27/243 PASSOTTI GIOVANNA nata a CAGLIARI (CA) il 01/11/1932 Proprietà per 27/243 PASSOTTI GRECA nata a CAGLIARI (CA) il 09/04/1951 Proprietà per 27/243 PASSOTTI LUCIA nata a CAGLIARI (CA) il 13/12/1973 Proprietà per 7/243 PASSOTTI PAOLO nato a CAGLIARI (CA) il 29/06/1956 Proprietà per 27/243 PASSOTTI PASQUALE nato a CAGLIARI (CA) il 14/05/1937 Proprietà per 27/243 PASSOTTI ROMINA nata a CAGLIARI (CA) il 24/07/1970 Proprietà per 7/243 PASSOTTI SIMONE nato a CAGLIARI (CA) il 31/03/1975 Proprietà per 7/243 SPIGA RITA nata a CAGLIARI (CA) il 03/06/1950 Proprietà per 6/243		4C	898	Vigneto		40	0,34		215,39	45,07		
43	Sardegna	Cagliari	Cagliari	PASSOTTI PAOLO nato a CAGLIARI (CA) il 29/06/1956 Proprietà per 1/1		4C	1275	Ente Urbano		120			114,09	5,1		
44	Sardegna	Cagliari	Cagliari	PASSOTTI PAOLO nato a CAGLIARI (CA) il 29/06/1956 Proprietà per 1/1		4C	1276	Ente Urbano		67			66,98			
45	Sardegna	Cagliari	Cagliari	CONTI FRANCA nata a CAGLIARI (CA) il 23/01/1955 Proprietà 27/243 PASSITTI PIERO nato a CAGLIARI (CA) il 30/07/1940 Proprietà 27/243 PASSOTTI EFISIO nato a CAGLIARI (CA) il 04/05/1947 Proprietà 27/243 PASSOTTI FRANCESCA nata a CAGLIARI (CA) il 18/09/1930 Proprietà 27/243 PASSOTTI GIOVANNA nata a CAGLIARI (CA) il 01/11/1932 Proprietà 27/243 PASSOTTI GRECA nata a CAGLIARI (CA) il 09/04/1951 Proprietà 27/243 PASSOTTI LUCIA nata a CAGLIARI (CA) il 13/12/1973 Proprietà 7/243 PASSOTTI PAOLO nato a CAGLIARI (CA) il 29/06/1956 Proprietà 27/243 PASSOTTI PASQUALE nato a CAGLIARI (CA) il 14/05/1937 Proprietà 27/243 PASSOTTI ROMINA nata a CAGLIARI (CA) il 24/07/1970 Proprietà 7/243 PASSOTTI SIMONE nato a CAGLIARI (CA) il 31/03/1975 Proprietà 7/243 SPIGA RITA nata a CAGLIARI (CA) il 03/06/1950 Proprietà 6/243		4C	1340	Vigneto		144	1,23	0,67	9,02	16,04		
46	Sardegna	Cagliari	Cagliari	REGIONE AUTONOMA DELLA SARDEGNA con sede in CAGLIARI (CA) Proprietà 1000/1000		4C	2586	Seminativo		115	0,45	0,21	32,38	33,67		
47	Sardegna	Cagliari	Cagliari	REGIONE AUTONOMA DELLA SARDEGNA con sede in CAGLIARI (CA) Proprietà 1000/1000		4C	2587	Seminativo		69	0,27	0,12		14,88		
48	Sardegna	Cagliari	Cagliari	CARCANELLA AURELIO nato a CAGLIARI (CA) il 30/08/1946 Proprietà per 1/1		4C	1543	Seminativo		2310	10,14		1584,19	187,06		
49	Sardegna	Cagliari	Cagliari	MURA MARIA IMMACOLATA PO RAFFAELE con sede in CAGLIARI (CA) Proprietà per 1000/1000		4C	1552	Vigneto		131	1,12		123,67	24,34		
50	Sardegna	Cagliari	Cagliari	MURA MARIA IMMACOLATA PO RAFFAELE con sede in CAGLIARI (CA) Proprietà per 1000/1000		4C	1554	Vigneto		138	1,18		151,71			
51	Sardegna	Cagliari	Cagliari	SPANO ANNA CHIARA nata a MONSERRATO (CA) il 29/10/1954 Proprietà per 1/3 SPANO MARIA GRAZIA nata a MONSERRATO (CA) il 17/12/1948 Proprietà per 1/3 SPANO MIRANDA nata a MONSERRATO (CA) il 28/07/1944 Proprietà per 1/3		4C	1556	Seminativo		745	3,27		310,40	142,5		
52	Sardegna	Cagliari	Cagliari	SPANO ANNA CHIARA nata a MONSERRATO (CA) il 29/10/1954 Proprietà per 1/3 SPANO MARIA GRAZIA nata a MONSERRATO (CA) il 17/12/1948 Proprietà per 1/3 SPANO MIRANDA nata a MONSERRATO (CA) il 28/07/1944 Proprietà per 1/3		4C	1557	Seminativo		2032	8,92		506,53	125,56		
53	Sardegna	Cagliari	Cagliari	SPANO ANNA CHIARA nata a MONSERRATO (CA) il 29/10/1954 Proprietà per 1/3 SPANO MARIA GRAZIA nata a MONSERRATO (CA) il 17/12/1948 Proprietà per 1/3 SPANO MIRANDA nata a MONSERRATO (CA) il 28/07/1944 Proprietà per 1/3		4C	1568	Seminativo		635	2,46		594,89			
54	Sardegna	Cagliari	Cagliari	SPANO ANNA CHIARA nata a MONSERRATO (CA) il 29/10/1954 Proprietà per 1/3 SPANO MARIA GRAZIA nata a MONSERRATO (CA) il 17/12/1948 Proprietà per 1/3 SPANO MIRANDA nata a MONSERRATO (CA) il 28/07/1944 Proprietà per 1/3		4C	1569	Seminativo		160	0,62		121,00			
55	Sardegna	Cagliari	Cagliari	MURA MARIA IMMACOLATA nata a CAGLIARI (CA) il 08/12/1944 Proprietà per 100/100		4C	1834	Vigneto		1909	16,27		295,09	82,19		
56	Sardegna	Cagliari	Cagliari	MURA MARIA IMMACOLATA nata a CAGLIARI (CA) il 08/12/1944 Proprietà per 100/100		4C	1836	Vigneto		2141	18,24		268,02	67,55		
57	Sardegna	Cagliari	Cagliari	SOCIETA' ATTIVITA' RAMO IMMOBILIARE S.R.L. con sede in CAGLIARI (CA) Proprietà per 100/100		4C	1857	Ente Urbano		5249			31,26	69,28		
58	Sardegna	Cagliari	Cagliari	PASSOTTI PAOLO nato a CAGLIARI (CA) il 29/06/1956 Proprietà per 1/1		4C	2037	Ente Urbano		440			655,69	55,3		
59	Sardegna	Cagliari	Cagliari	CONTI FRANCA nata a CAGLIARI (CA) il 23/01/1955 CNFNC55A63B354J Proprietà 27/243 PASSITTI PIERO nato a CAGLIARI (CA) il 30/07/1940 Proprietà 27/243 PASSOTTI EFISIO nato a CAGLIARI (CA) il 04/05/1947 Proprietà 27/243 PASSOTTI FRANCESCA nata a CAGLIARI (CA) il 18/09/1930 Proprietà 27/243 PASSOTTI GIOVANNA nata a CAGLIARI (CA) il 01/11/1932 Proprietà 27/243 PASSOTTI GRECA nata a CAGLIARI (CA) il 09/04/1951 Proprietà 27/243 PASSOTTI LUCIA nata a CAGLIARI (CA) il 13/12/1973 Proprietà 7/243 PASSOTTI PAOLO nato a CAGLIARI (CA) il 29/06/1956 Proprietà 27/243 PASSOTTI PASQUALE nato a CAGLIARI (CA) il 14/05/1937 Proprietà 27/243 PASSOTTI ROMINA nata a CAGLIARI (CA) il 24/07/1970 Proprietà 7/243 PASSOTTI SIMONE nato a CAGLIARI (CA) il 31/03/1975 Proprietà 7/243 SPIGA RITA nata a CAGLIARI (CA) il 03/06/1950 Proprietà 6/243		4C	2038	Vigneto		148	1,26	0,69	3,90	26		
60	Sardegna	Cagliari	Cagliari	CAO FANNY nata a CAGLIARI (CA) il 04/01/1946 Proprietà per 9/540 CAO GABRIELLA nata a CAGLIARI (CA) il 10/07/1951 Proprietà per 9/540 CAO MARIELLA nata a CAGLIARI (CA) il 08/09/1944 Proprietà per 9/540 CAO PINOTTO nato a CAGLIARI (CA) il 19/03/1948 Proprietà per 9/540 PIRAS ANNA MARIA nata a CAGLIARI (CA) il 02/06/1947 Proprietà per 18/540 PIRAS GABRIELLA nata a CAGLIARI (CA) il 21/03/1957 Proprietà per 12/540 PIRAS LILIANA nata a CAGLIARI (CA) il 02/03/1960 Proprietà per 12/540 PIRAS LUIGI nato a CAGLIARI (CA) il 27/02/1949 Proprietà per 18/540 PIRAS MARIA ROSARIA nata a CAGLIARI (CA) il 12/03/1955 Proprietà per 12/540 SILA LATERIZI con sede in CAGLIARI (CA) Proprietà per 432/540		4C	2561	Seminativo		93	0,36		27,45	14,66		
61	Sardegna	Cagliari	Cagliari	CAO FANNY nata a CAGLIARI (CA) il 04/01/1946 Proprietà per 9/540 CAO GABRIELLA nata a CAGLIARI (CA) il 10/07/1951 Proprietà per 9/540 CAO MARIELLA nata a CAGLIARI (CA) il 08/09/1944 Proprietà per 9/540 CAO PINOTTO nato a CAGLIARI (CA) il 19/03/1948 Proprietà per 9/540 PIRAS ANNA MARIA nata a CAGLIARI (CA) il 02/06/1947 Proprietà per 18/540 PIRAS GABRIELLA nata a CAGLIARI (CA) il 21/03/1957 Proprietà per 12/540 PIRAS LILIANA nata a CAGLIARI (CA) il 02/03/1960 Proprietà per 12/540 PIRAS LUIGI nato a CAGLIARI (CA) il 27/02/1949 Proprietà per 18/540 PIRAS MARIA ROSARIA nata a CAGLIARI (CA) il 12/03/1955 Proprietà per 12/540 SILA LATERIZI con sede in CAGLIARI (CA) Proprietà per 432/540		4C	2562	Seminativo		487	1,89		24,59	20,54		
62	Sardegna	Cagliari	Cagliari	REGIONE AUTONOMA DELLA SARDEGNA con sede in CAGLIARI (CA) 80009990922 Proprietà 1000/1000			2584	Vigneto		11	0,09	0,05	0,61	5,89		

IDENTIFICATIVO DITTE	DATI CATASTALI DEGLI IMMOBILI											AREE DA ESPROPRIARE/OCCUPARE					
	1	2	3	4	5	6	7	8	9	10	11	12	13	14	15	16	
N°PIANO	REGIONE	PROVINCIA	COMUNE	DITTA INTESATARIA CATASTALE			FOGLIO	P.LLA	QUALITA'	SUB	SUPERFICIE	R.D.	R.A.	SUPERFICIE DA ESPROPRIARE DEFINITIVAMENTE	SUPERFICIE DA OCCUPARE TEMPORANEAMENTE	QUALITA' CULTURALE ACCERTATA	DITTA PROPRIETARIA (OVE ACCERTATA)
										mq				mq			
63	Sardegna	Cagliari	Cagliari	REGIONE AUTONOMA DELLA SARDEGNA con sede in CAGLIARI (CA) 80009990922 Proprieta' 1000/1000					2585	Vigneto	22	0,19	0,1		5,54		
64	Sardegna	Cagliari	Cagliari				4C		2590	Relit Strad	15				2,39		
65	Sardegna	Cagliari	Cagliari	REGIONE AUTONOMA DELLA SARDEGNA con sede in CAGLIARI (CA) Proprieta' 1000/1000			4C		2582		2923	11,32	5,28	2512,07	493,02		
66	Sardegna	Cagliari	Cagliari	MURA MARIA IMMACOLATA nata a CAGLIARI (CA) il 08/12/1944 Proprieta' 100/100			4C		1553	Vigneto	389	3,31	1,81		5,82		
67	Sardegna	Cagliari	Cagliari	LACONI PAOLO nato a NURRI (NU) il 01/03/1959 Proprieta' 1/2 PISANO GIACOMO nato a ESCALAPLANO (NU) il 25/07/1942 Proprieta' 1/2			4C		474	Vigneto	3185	27,14	14,80		42,64		
68	Sardegna	Cagliari	Cagliari	SPA FERROVIE COMPLEMENTARI DELLA SARDEGNA Proprieta' per 1000/1000			4C		647	Seminativo	420	1,63	0,76		423,38		
69	Sardegna	Cagliari	Cagliari	SPA FERROVIE COMPLEMENTARI DELLA SARDEGNA Proprieta' per 1000/1000			4C		648	Seminativo	110	0,43	0,20		89,85		
70	Sardegna	Cagliari	Cagliari	LACONI PAOLO nato a NURRI (NU) il 01/03/1959 Oneri LIGAS VALERIO nato a SETTIMO SAN PIETRO (CA) il 15/10/1941 Proprieta' 868/1947 PISANO GIACOMO nato a ESCALAPLANO (NU) il 25/07/1942 Oneri			4C		1728	Seminativo	1947	7,54	3,52		1562,98		
71	Sardegna	Cagliari	Cagliari	SPA FERROVIE COMPLEMENTARI DELLA SARDEGNA Proprieta' per 1000/1000			4C		651	Vigneto	200	1,70	0,93		191,16		
72	Sardegna	Cagliari	Cagliari	SPA FERROVIE COMPLEMENTARI DELLA SARDEGNA Proprieta' per 1000/1000			4C		652	Vigneto	45	0,38	0,21		40,18		
73	Sardegna	Cagliari	Cagliari	SPANIO AUGUSTA nata a CAGLIARI (CA) il 14/09/1959 Proprieta' 1/3 SPANIO GIORGIO nato a CAGLIARI (CA) il 10/05/1970 Proprieta' 1/3 SPANIO ROBERTO nato a CAGLIARI (CA) il 31/10/1963 Proprieta' 1/3			4C		1730	Vigneto	1067	9,09	4,96		1053,36		
74	Sardegna	Cagliari	Cagliari	SPA FERROVIE COMPLEMENTARI DELLA SARDEGNA Proprieta' per 1000/1000			4C		655	Vigneto	365	3,11	1,70		404,7		
75	Sardegna	Cagliari	Cagliari	SPA FERROVIE COMPLEMENTARI DELLA SARDEGNA Proprieta' per 1000/1000			4C		656	Vigneto	108	0,92	0,50		99,6		
76	Sardegna	Cagliari	Cagliari	LACONI PAOLO nato a NURRI (NU) il 01/03/1959 Proprieta' 413/2982 LIGAS VALERIO nato a SETTIMO SAN PIETRO (CA) il 15/10/1941 Proprieta' 2156/2982 PISANO GIACOMO nato a ESCALAPLANO (NU) il 25/07/1942 Proprieta' 413/2982			4C		1732	Seminativo Vigneto	2000 982	7,75 8,37	3,62 4,56		2696,48		
77	Sardegna	Cagliari	Cagliari	MULAS ALESSIO nato a CAGLIARI (CA) il 05/02/1964 Proprieta' 60/1612 PISANO GIACOMO nato a ESCALAPLANO (NU) il 25/07/1942 Proprieta' 26/1612			4C		1704	Seminativo Vigneto	26 1586	0,10 7,78	0,05 6,55		478,31		
78	Sardegna	Cagliari	Cagliari	CORONA IRENE nato/a il 08/05/1945 Proprieta' 1/4 CORONA LUCA nato a CAGLIARI (CA) il 30/10/1979 Proprieta' 1/4 EBAU ETTORE nato a CAGLIARI (CA) il 22/11/1945 Proprieta' 2/4			4C		92	Vigneto	1690	8,29	6,98		1734,64		
79	Sardegna	Cagliari	Cagliari	CORONA IRENE nato/a il 08/05/1945 Proprieta' 1/4 CORONA LUCA nato a CAGLIARI (CA) il 30/10/1979 Proprieta' 1/4 EBAU ETTORE nato a CAGLIARI (CA) il 22/11/1945 Proprieta' 2/4			4C		888	Seminativo	930	3,60	1,68		887,85		
80	Sardegna	Cagliari	Cagliari	PISANO GIACOMO nato a ESCALAPLANO (NU) il 25/07/1942 Proprieta' 1000/1000			4C		889	Seminativo	1100	4,26	1,99		1076,09		
81	Sardegna	Cagliari	Cagliari	LACONI PAOLO nato a ORROLI (NU) il 01/03/1959 Proprieta' 334/1534 MANCA BRUNO nato a ORROLI (NU) il 11/11/1946 Proprieta' 600/1534 MANCA MILENA nata il 06/12/1951 Proprieta' 600/1534			4C		535	Seminativo	3835	14,85	6,93		3980,78		
82	Sardegna	Cagliari	Cagliari	SPIGA LAURA nata a MONSERRATO (CA) il 03/05/1927 Proprieta' 3/27 TINTI ANTONELLA nata a MONSERRATO (CA) il 21/05/1963 Proprieta' 8/27 TINTI MADDALENA nata a MONSERRATO (CA) il 15/03/1960 Proprieta' 8/27 TINTI MARIA TERESA nata a MONSERRATO (CA) il 29/08/1958 Proprieta' 8/27			4C		536	Seminativo	1920	7,44	3,47		1869,64		
83	Sardegna	Cagliari	Cagliari	BOI MARIA LAURA nata a ESCOLCA (NU) il 25/05/1940 Proprieta' 250/1915 CABRAS EMANUELE nato a SORGONO (NU) il 28/10/1935 Proprieta' 250/1915 FAIS MARIA TERESA nata a CAPOTERRA (CA) il 29/11/1953 Proprieta' 500/1915 PISANO GIACOMO nato a ESCALAPLANO (NU) il 25/07/1942 Proprieta' 415/1915 ZICCA SALVATORE nato a SINNAI (CA) il 20/11/1950 Proprieta' 500/1915			4C		537	Seminativo	1915	7,42	3,46		1783,65		
84	Sardegna	Cagliari	Cagliari	EDILCODI S.R.L. con sede in CAGLIARI (CA) Proprieta' 1/1			4C		94	Vigneto	1770	15,08	8,23		1813,68		
85	Sardegna	Cagliari	Cagliari	EDILCODI S.R.L. con sede in CAGLIARI (CA) Proprieta' 1/1			4C		442	Vigneto	2195	18,70	10,20		2144,44		
86	Sardegna	Cagliari	Cagliari	EDILCODI S.R.L. con sede in CAGLIARI (CA) Proprieta'			4C		538	Seminativo	1830	7,09	3,31		1874,23		
87	Sardegna	Cagliari	Cagliari	EDILCODI S.R.L. con sede in CAGLIARI (CA) Proprieta'			4C		910	Seminativo	1740	6,74	3,15		1693,83		
88	Sardegna	Cagliari	Cagliari	EDILCODI S.R.L. con sede in CAGLIARI (CA) Proprieta'			4C		541	Seminativo	3445	13,34	6,23		3377,9		
89	Sardegna	Cagliari	Cagliari	MARONGIU ANGELINA nato/a il 25/04/1912 Proprieta' 1000/1000			4C		545	Vigneto	1675	14,27	7,79		1670,99		
90	Sardegna	Cagliari	Cagliari	MANCA ROSALBA nata a ORROLI (NU) il 07/06/1953 Proprieta' 600/1470 PISANO GIACOMO nato a ESCALAPLANO (NU) il 25/07/1942 Proprieta' 135/1470			4C		549	Seminativo Vigneto	135 1335	0,52 11,38	0,24 6,21		1476,5		
91	Sardegna	Cagliari	Cagliari	LEONI MARIO nato a ORROLI (NU) il 07/12/1953 Nuda proprieta' 1200/10458 MASCIA ALESSANDRO nato a CAGLIARI (CA) il 24/06/1975 Proprieta' 400/10458			4C		552	Seminativo Vigneto	453 2452	1,75 20,89	0,82 11,40		2911,33		
92	Sardegna	Cagliari	Cagliari	SOCIETA' PER LE FERROVIE COMPLEMENTARI DELLA SARDEGNA Proprieta' 1000/1000			4C		539	Vigneto	20	0,17	0,09		25,34		
93	Sardegna	Cagliari	Cagliari	SOCIETA' PER LE FERROVIE COMPLEMENTARI DELLA SARDEGNA Proprieta' 1000/1000			4C		540	Seminativo	15	0,06	0,03		17,11		
94	Sardegna	Cagliari	Cagliari	SOCIETA' PER LE FERROVIE COMPLEMENTARI DELLA SARDEGNA Proprieta' 1000/1000			4C		911	Seminativo	30	0,12	0,05		32,47		
95	Sardegna	Cagliari	Cagliari	SOCIETA' PER LE FERROVIE COMPLEMENTARI DELLA SARDEGNA Proprieta' 1000/1000			4C		912	Seminativo	90	0,35	0,16		97,98		
96	Sardegna	Cagliari	Cagliari	SOCIETA' PER LE FERROVIE COMPLEMENTARI DELLA SARDEGNA Proprieta' 1000/1000			4C		913	Seminativo	10	0,04	0,02		8,12		
97	Sardegna	Cagliari	Cagliari	SOCIETA' PER LE FERROVIE COMPLEMENTARI DELLA SARDEGNA Proprieta' 1000/1000			4C		542	Seminativo	68	0,26	0,12		68,11		
98	Sardegna	Cagliari	Cagliari	SOCIETA' PER LE FERROVIE COMPLEMENTARI DELLA SARDEGNA Proprieta' 1000/1000			4C		543	Seminativo	237	0,92	0,43		254,22		
99	Sardegna	Cagliari	Cagliari	EDILCODI S.R.L. con sede in CAGLIARI (CA) Proprieta'			4C		544	Seminativo	305	1,18	0,55		316,73		
100	Sardegna	Cagliari	Cagliari	SOCIETA' PER LE FERROVIE COMPLEMENTARI DELLA SARDEGNA Proprieta' 1000/1000			4C		546	Vigneto	135	1,15	0,63		33,4		
101	Sardegna	Cagliari	Cagliari	SOCIETA' PER LE FERROVIE COMPLEMENTARI DELLA SARDEGNA Proprieta' 1000/1000			4C		547	Vigneto	120	1,02	0,56		131,5		
102	Sardegna	Cagliari	Cagliari	MARONGIU ANGELINA nato/a il 25/04/1912 Proprieta' 1000/1000			4C		548	Vigneto	380	3,24	1,77		373,94		
103	Sardegna	Cagliari	Cagliari	SOCIETA' PER LE FERROVIE COMPLEMENTARI DELLA SARDEGNA Proprieta' 1000/1000			4C		550	Vigneto	35	0,30	0,16		31,14		
104	Sardegna	Cagliari	Cagliari	SOCIETA' PER L'INDUSTRIA DEI LATERIZI ED AFFINI SILA Proprieta' 1000/1000			4C		551	Vigneto	120	1,02	0,56		126,64		
105	Sardegna	Cagliari	Cagliari	LACONI PAOLO nato a NURRI (NU) il 01/03/1959 Proprieta' 1/2 PISANO GIACOMO nato a ESCALAPLANO (NU) il 25/07/1942 Proprieta' 1/2			4C		477	Vigneto	505	4,30	2,35		508,07		
106	Sardegna	Cagliari	Cagliari	SOCIETA' PER LE FERROVIE COMPLEMENTARI DELLA SARDEGNA Proprieta' 1000/1000			4C		553	Vigneto	75	0,64	0,35		63,68		
107	Sardegna	Cagliari	Cagliari	SOCIETA' PER LE FERROVIE COMPLEMENTARI DELLA SARDEGNA Proprieta' 1000/1000			4C		554	Vigneto	240	2,05	1,12		241,58		
108	Sardegna	Cagliari	Cagliari	LACONI PAOLO nato a NURRI (NU) il 01/03/1959 Proprieta' 1/2 PISANO GIACOMO nato a ESCALAPLANO (NU) il 25/07/1942 Proprieta' 1/2			4C		478	Seminativo Vigneto	478 852	1,85 7,26	0,86 3,96		1323,07		



3 COMUNE DI SELARGIUS

3.1 Foglio 20

IDENTIFICATIVO DITTE	DATI CATASTALI DEGLI IMMOBILI											AREE DA ESPROPRIARE/OCCUPARE					
	1	2	3	4	5	6	7	8	9	10	11	12	13	14	15	16	
N°PIANO	REGIONE	PROVINCIA	COMUNE	DITTA INTESTATARIA CATASTALE		FOGLIO	P.LLA	QUALITA'	SUB	SUPERFICIE	R.D.	R.A.	SUPERFICIE DA ESPROPRIARE DEFINITIVAMENTE	SUPERFICIE DA OCCUPARE TEMPORANEAMENTE	QUALITA' COLTURALE ACCERTATA	DITTA PROPRIETARIA (OVE ACCERTATA)	
										mq			mq				
1	Sardegna	Cagliari	Selargius			20							107,61	5,45			
2	Sardegna	Cagliari	Selargius		PRASCIOLU BONARIA nata a MANDAS (CA) il 02/04/1948 Proprietà per 1/1	20	827	Vigneto		210	1,79	0,98	29,43	22,98			
3	Sardegna	Cagliari	Selargius		PRASCIOLU BONARIA nata a MANDAS (CA) il 02/04/1948 Proprietà per 1/1	20	406	Vigneto		515	4,39	2,39	63,95	67,38			
4	Sardegna	Cagliari	Selargius		PRASCIOLU BONARIA nata a MANDAS (CA) il 02/04/1948 Proprietà per 1/1	20	407	Seminativo		870	3,37	0,9	56,96	47,95			
5	Sardegna	Cagliari	Selargius		PRASCIOLU BONARIA nata a MANDAS (CA) il 02/04/1948 Proprietà per 1/1	20	408	Fu D Accert		815	-	-	164,53	38,85			
6	Sardegna	Cagliari	Selargius		PICCIAU CATERINA Altri diritti PICCIAU ENRICO Altri diritti PICCIAU FLAVIO Altri diritti PICCIAU GIACOMO Altri diritti PICCIAU GIUSEPPE Altri diritti PICCIAU LUIGI Altri diritti PICCIAU SISINNIO Altri diritti SPIGA ELIO nato a MONSERRATO (CA) il 22/09/1934 Proprietà per 1000/1000	20	682	Ente Urbano		1365			462,47	70,32			
7	Sardegna	Cagliari	Selargius		DEMANIO DELLO STATO con sede in ROMA (RM) Proprietà per 1000/1000	20	587	Vigneto		215	1,83	1	213,89				
8	Sardegna	Cagliari	Selargius		BALDUSSI ANTONIO nato a SINNAI (CA) il 06/01/1918 Proprietà per 1000/1000	20	405	Vigneto		1790	15,25	8,32	1832,24				
9	Sardegna	Cagliari	Selargius		PICCIAU LUIGI Proprietà per 1000/1000	20	404	Seminativo		650	2,52	0,67	624,85				
10	Sardegna	Cagliari	Selargius		PICCIAU CATERINA nata a MONSERRATO (CA) il 14/03/1918 Proprietà per 24/96 PICCIAU ELEONORA nata a MONSERRATO (CA) il 15/06/1908 Proprietà per 24/96 PICCIAU GILDA nata a MONSERRATO (CA) il 31/07/1957 Proprietà per 7/96 PICCIAU GIUSEPPE nato a MONSERRATO (CA) il 10/05/1932 Proprietà per 14/96 PICCIAU LUCIA nata a MONSERRATO (CA) il 19/04/1935 Proprietà per 14/96 PICCIAU MARIA GRAZIA nata a MONSERRATO (CA) il 02/07/1939 Proprietà per 6/96 PICCIAU PERICLE nato a MONSERRATO (CA) il 09/09/1964 Proprietà per 7/96	20	403	Vigneto		1090	9,29	5,07	940,16	40,96			
11	Sardegna	Cagliari	Selargius		PALMAS BRUNO nato a SINNAI (CA) il 07/05/1950 Proprietà per 500/1000 PICCI MARIANGELA nata a MONSERRATO (CA) il 11/06/1953 Proprietà per 500/1000	20	388	Ente Urbano		6380			574,13	92,96			
12	Sardegna	Cagliari	Selargius		PILUDU GIOVANNI Proprietà per 1000/1000	20	382	Vigneto		135	0,66	0,56	23,89	2			
13	Sardegna	Cagliari	Selargius		DEIDDA RAIMONDA Proprietà per 1000/1000	20	383	Vigneto		170	0,83	0,7	43,34	3,45			
14	Sardegna	Cagliari	Selargius		PILUDU GIOVANNI Proprietà per 1000/1000	20	384	Vigneto		175	0,86	0,72	38,67	3,19			
15	Sardegna	Cagliari	Selargius		DEIDDA RAIMONDA Proprietà per 1000/1000	20	385	Vigneto		225	1,1	0,93	58,21	4,84			
16	Sardegna	Cagliari	Selargius		MEDIOCREREDITO ITALIANO S.P.A. con sede in MILANO (MI) Proprietà per 1/1 ARGIOLAS GIUSEPPE nato a MONSERRATO (CA) il 17/05/1934 Proprietà per 1000/1000 ARGIOLAS MARCO nato a CAGLIARI (CA) il 30/03/1958 Proprietà per 1/2 CORRIAS MARIA LUISA nata a CAGLIARI (CA) il 03/12/1961 Proprietà per 1/2	20	657	Ente Urbano	1 5 6	4226			881,63	107,72			
17	Sardegna	Cagliari	Selargius		ARGIOLAS GIUSEPPE nato a MONSERRATO (CA) il 17/05/1934 Proprietà per 1000/1000	20	649	Seminativo		178	0,69	0,18	214,68				
18	Sardegna	Cagliari	Selargius		ARGIOLAS VIRGINIA nata a ROMA (RM) il 25/01/1926 Proprietà per 1/2 PANI MARIO nato a MONSERRATO (CA) il 06/09/1920 Proprietà per 1/2	20	656	Seminativo		52	0,2	0,05	72,63				
19	Sardegna	Cagliari	Selargius		ARGIOLAS GIUSEPPE nato a MONSERRATO (CA) il 17/05/1934 Proprietà per 1/2 CANCEDDA ISABELLA nata a IGLESIAS (CA) il 19/09/1940 Proprietà per 1/2	20	653	Vigneto		13	0,11	0,06	17,99				
20	Sardegna	Cagliari	Selargius		COSSU CECILIA nata a CAGLIARI (CA) il 18/02/1930 Proprietà per 6/24 COSSU GIUSEPPINA nata a CAGLIARI (CA) il 18/03/1932 Proprietà per 3/24 COSSU MARIA DOLORES nata a CAGLIARI (CA) il 18/03/1932 Proprietà per 3/24 COSSU MARIA GRAZIA nata a CAGLIARI (CA) il 14/02/1922 Proprietà per 3/24 COSSU SALVATORE nato a CAGLIARI (CA) il 18/05/1928 Proprietà per 3/24 CRUCCU ANTONIO nato a CAGLIARI (CA) il 18/03/1956 Proprietà per 1/24 CRUCCU ELSA nata a CAGLIARI (CA) il 13/02/1955 Proprietà per 1/24 CRUCCU GIANNI nato a CAGLIARI (CA) il 13/04/1961 Proprietà per 1/24 SOLLAI CARLO nato a CAGLIARI (CA) il 30/03/1946 Proprietà per 1/24 SOLLAI EFISIO nato a MONSERRATO (CA) il 16/05/1916 Proprietà per 1/24 SOLLAI GIORGIO nato a CAGLIARI (CA) il 12/05/1951 Proprietà per 1/24	20	698	Vigneto		45	0,38	0,21	37,44				
21	Sardegna	Cagliari	Selargius		SOLLAI LUIGIA Proprietà per 1000/1000	20	700	Vigneto		125	1,07	0,58	123,95				
22	Sardegna	Cagliari	Selargius		SIDDI ALESSANDRA nata a CAGLIARI (CA) il 18/05/1977 Proprietà per 1/9 SIDDI ANGELA nata a CAGLIARI (CA) il 14/12/1949 Proprietà per 6/9 SIDDI MARIA LUISA nata a CAGLIARI (CA) il 26/04/1985 Proprietà per 1/9 SIDDI STEFANIA nata a CAGLIARI (CA) il 13/06/1975 Proprietà per 1/9	20	417	Vigneto		2080	17,72	9,67	704,94	165,24			
23	Sardegna	Cagliari	Selargius		COGONI FABIO nato a CAGLIARI (CA) il 31/10/1976 Proprietà per 1/54 COGONI MARIA GIULIA nata a CAGLIARI (CA) il 06/06/1954 Proprietà per 3/54 COGONI RICARDO nato a ORISTANO (OR) il 29/12/1986 Proprietà per 1/54 CRUCCU ALBINO nato a CAGLIARI (CA) il 25/02/1937 Proprietà per 6/54 CRUCCU ARMANDO nato a CAGLIARI (CA) il 30/08/1921 Proprietà per 6/54 CRUCCU ELISABETTA nata a CAGLIARI (CA) il 20/03/1934 Proprietà per 6/54 CRUCCU FERDINANDO nato a CAGLIARI (CA) il 23/08/1941 Proprietà per 6/54 CRUCCU GIUSEPPE nato a CAGLIARI (CA) il 12/06/1915 Proprietà per 6/54 CRUCCU LUCIA nata a CAGLIARI (CA) il 26/08/1925 Proprietà per 6/54 CRUCCU LUIGIA nata a CAGLIARI (CA) il 17/11/1919 Proprietà per 6/54 CRUCCU ROSARIA nata a CAGLIARI (CA) il 19/09/1929 Proprietà per 6/54 LOMBARDINI GIUSEPPINA nata a CAGLIARI (CA) il 18/03/1959 Proprietà per 1/54	20	418	Vigneto		2330	19,86	10,83	1435,62	233,07			
24	Sardegna	Cagliari	Selargius		GIUDICI ERNESTINA nata a CAGLIARI (CA) il 02/10/1947 Proprietà per 1/3 GIUDICI GAETANO nato il 07/10/1953 Proprietà per 1/3 MURA RICCARDO ANTONIO nato a CILE (EE) il 19/09/1984 Proprietà per 1/3	20	623	Seminativo		640	1,32	0,59	107,68				
25	Sardegna	Cagliari	Selargius		COSSU CECILIA nata a CAGLIARI (CA) il 18/02/1930 Proprietà per 6/24 COSSU GIUSEPPINA nata a CAGLIARI (CA) il 18/03/1932 Proprietà per 3/24 COSSU MARIA DOLORES nata a CAGLIARI (CA) il 18/03/1932 Proprietà per 3/24 COSSU MARIA GRAZIA nata a CAGLIARI (CA) il 14/02/1922 Proprietà per 3/24 COSSU SALVATORE nato a CAGLIARI (CA) il 18/05/1928 Proprietà per 3/24 CRUCCU ANTONIO nato a CAGLIARI (CA) il 18/03/1956 Proprietà per 1/24 CRUCCU ELSA nata a CAGLIARI (CA) il 13/02/1955 Proprietà per 1/24 CRUCCU GIANNI nato a CAGLIARI (CA) il 13/04/1961 Proprietà per 1/24 SOLLAI CARLO nato a CAGLIARI (CA) il 30/03/1946 Proprietà per 1/24 SOLLAI EFISIO nato a MONSERRATO (CA) il 16/05/1916 Proprietà per 1/24 SOLLAI GIORGIO nato a CAGLIARI (CA) il 12/05/1951 Proprietà per 1/24	20	824	Vigneto		545	4,64	2,53	543,75				

IDENTIFICATIVO DITTE	DATI CATASTALI DEGLI IMMOBILI											AREE DA ESPROPRIARE/OCCUPARE				
	1	2	3	4	5	6	7	8	9	10	11	12	13	14	15	16
N°PIANO	REGIONE	PROVINCIA	COMUNE	DITTA INTESTATARIA CATASTALE		FOGLIO	PLLA	QUALITA'	SUB	SUPERFICIE	R.D.	R.A.	SUPERFICIE DA ESPROPRIARE DEFINITIVAMENTE	SUPERFICIE DA OCCUPARE TEMPORANEAMENTE	QUALITA' CULTURALE ACCERTATA	DITTA PROPRIETARIA (OVE ACCERTATA)
										mq			mq	mq		
26	Sardegna	Cagliari	Selargius	COSSU CECILIA nata a CAGLIARI (CA) il 18/02/1930 Proprietà per 6/24 COSSU GIUSEPPINA nata a CAGLIARI (CA) il 18/03/1932 Proprietà per 3/24 COSSU MARIA DOLORES nata a CAGLIARI (CA) il 18/03/1932 Proprietà per 3/24 COSSU MARIA GRAZIA nata a CAGLIARI (CA) il 14/02/1922 Proprietà per 3/24 COSSU SALVATORE nato a CAGLIARI (CA) il 18/05/1928 Proprietà per 3/24 CRUCCU ANTONIO nato a CAGLIARI (CA) il 18/03/1956 Proprietà per 1/24 CRUCCU ELSA nata a CAGLIARI (CA) il 13/02/1955 Proprietà per 1/24 CRUCCU GIANNI nato a CAGLIARI (CA) il 13/04/1961 Proprietà per 1/24 SOLLAI CARLO nato a CAGLIARI (CA) il 30/03/1946 Proprietà per 1/24 SOLLAI EFISIO nato a MONSERRATO (CA) il 16/05/1916 Proprietà per 1/24 SOLLAI GIORGIO nato a CAGLIARI (CA) il 12/05/1951 Proprietà per 1/24		20	825	Vigneto		565	4,81	2,63	265,63	141,91		
27	Sardegna	Cagliari	Selargius	SOLLAI LUIGIA Proprietà per 1000/1000		20	701	Vigneto		985	8,39	4,58	827,51	113,74		
28	Sardegna	Cagliari	Selargius	ARGIOLAS GIUSEPPE nato a MONSERRATO (CA) il 17/05/1934 Proprietà per 500/1000 CANCEDDA ISABELLA nata a IGLESIAS (CA) il 19/09/1940 Proprietà per 500/1000 SARDA VENDING S.R.L. con sede in MONSERRATO (CA) Proprietà per 1/1 USAI LUCIANO nato a CAGLIARI (CA) il 22/08/1943 Proprietà per 1/1 SPIGA VALENTINO nato a CAGLIARI (CA) il 08/08/1973 Proprietà per 1/1 PICCONE S.R.L. con sede in MONSERRATO (CA) Proprietà per 1/1 MEDIOCREDITO ITALIANO S.P.A. con sede in MILANO (MI) Proprietà per 1/1 MEDIOCREDITO ITALIANO S.P.A. con sede in MILANO (MI) Proprietà per 1/1 USAI LUCIANO nato a CAGLIARI (CA) il 22/08/1943 Proprietà per 1/1 SARDA VENDING S.R.L. con sede in MONSERRATO (CA) Proprietà per 1/1 ARGIOLAS MARCO nato a CAGLIARI (CA) il 30/03/1958 Proprietà per 1/2 CORRIAS MARIA LUISA nata a CAGLIARI (CA) il 03/12/1961 Proprietà per 1/2 ARGIOLAS GIUSEPPE nato a MONSERRATO (CA) il 17/05/1934 Proprietà per 500/1000 CANCEDDA ISABELLA nata a IGLESIAS (CA) il 19/09/1940 Proprietà per 500/1000 ARGIOLAS GIUSEPPE nato a MONSERRATO (CA) il 17/05/1934 Proprietà per 500/1000 CANCEDDA ISABELLA nata a IGLESIAS (CA) il 19/09/1940 Proprietà per 500/1000 ARGIOLAS GIUSEPPE nato a MONSERRATO (CA) il 17/05/1934 Proprietà per 500/1000 CANCEDDA ISABELLA nata a IGLESIAS (CA) il 19/09/1940 Proprietà per 500/1000 ARGIOLAS GIUSEPPE nato a MONSERRATO (CA) il 17/05/1934 Proprietà per 500/1000 CANCEDDA ISABELLA nata a IGLESIAS (CA) il 19/09/1940 Proprietà per 500/1000		20	416	Ente Urbano	4 7 8 9 10 11 12 14 17 19 21 22 23 24	6195			17,92	25,34		
29	Sardegna	Cagliari	Selargius	ARGIOLAS POCU EMILIO Proprietà per 1000/1000		20	702	Vigneto		328	2,8	1,52	304,51	18,08		
30	Sardegna	Cagliari	Selargius	ARGIOLAS POCU EMILIO Proprietà per 1000/1000		20	703	Vigneto		1242	10,58	5,77	1206,57	20,78		
31	Sardegna	Cagliari	Selargius	AMBU FRANCESCO nato a MONSERRATO (CA) il 19/04/1923 Proprietà per 1000/1000		20	704	Seminativo		144	0,3	0,13	95,2	29,13		
32	Sardegna	Cagliari	Selargius	AMBU FRANCESCO nato a MONSERRATO (CA) il 19/04/1923 Proprietà per 1000/1000		20	705	Seminativo		39	0,08	0,04	22,07			
33	Sardegna	Cagliari	Selargius	AMBU BONARINA nata a MONSERRATO (CA) il 24/04/1929 Proprietà per 1/3 AMBU FRANCESCO nato a MONSERRATO (CA) il 19/04/1923 Proprietà per 1/3 AMBU MARIA TERESA nata a MONSERRATO (CA) il 20/03/1926 Proprietà per 1/3		20	610	Vigneto		402	3,43	1,87	368,52			
34	Sardegna	Cagliari	Selargius	TIDU TINA nata a FIRENZE (FI) il 07/06/1923 Da verificare		20	706	Vigneto		96	0,82	0,45	53,35	43,01		
35	Sardegna	Cagliari	Selargius	TIDU TINA nata a FIRENZE (FI) il 07/06/1923 Da verificare		20	707	Vigneto		204	1,74	0,95	202,52			
36	Sardegna	Cagliari	Selargius	MEDDA ATZENI GIUSEPPE Proprietà per 1000/1000		20	708	Seminativo		82	0,32	0,08	42,66	38,92		
37	Sardegna	Cagliari	Selargius	MEDDA ATZENI GIUSEPPE Proprietà per 1000/1000		20	709	Seminativo		213	0,83	0,22	179,14			
38	Sardegna	Cagliari	Selargius	MEDDA PICCIAU CESARE Comproprietario MEDDA PICCIAU ELVIRA Comproprietario MEDDA PICCIAU ENRICO Comproprietario MEDDA PICCIAU GIOVANNI Comproprietario MEDDA PICCIAU GRAZIA Comproprietario PICCIAU RAFAELA Usufruttuario parziale		20	710	Vigneto		100	0,85	0,46	39,54	58,23		
39	Sardegna	Cagliari	Selargius	MEDDA PICCIAU CESARE Comproprietario MEDDA PICCIAU ELVIRA Comproprietario MEDDA PICCIAU ENRICO Comproprietario MEDDA PICCIAU GIOVANNI Comproprietario MEDDA PICCIAU GRAZIA Comproprietario PICCIAU RAFAELA Usufruttuario parziale		20	711	Vigneto		200	1,7	0,93	239,3	8,16		
40	Sardegna	Cagliari	Selargius	SOLLAI FRANCESCO nato a MONSERRATO (CA) il 05/10/1940 Proprietà per 1/2 SOLLAI MARIA ANNUNZIATA nata a CAGLIARI (CA) il 25/03/1938 Proprietà per 1/2		20	424	Vigneto		1225	10,44	5,69	908,55	290,24		
41	Sardegna	Cagliari	Selargius	PALA ALBERTO nato a CAGLIARI (CA) il 01/03/1949 Proprietà per 8/225 PALA ANGELO LUCIO nato a ARBOREA (OR) il 09/02/1951 Proprietà per 8/225 PALA ANNA MARIA nata a ARBOREA (OR) il 03/01/1964 Proprietà per 48/225 PALA MARCO TULLIO nato a ARBOREA (OR) il 28/12/1952 Proprietà per 8/225 PALA MARIOLINA nata a VILLACIDRO (CA) il 25/04/1947 Proprietà per 8/225 ZUDDAS ALBERTO nato a CAGLIARI (CA) il 31/05/1968 Proprietà per 10/225 ZUDDAS ALESSANDRO nato a SASSARI (SS) il 11/09/1967 Proprietà per 20/225 ZUDDAS CARLA nata a CAGLIARI (CA) il 01/12/1965 Proprietà per 10/225 ZUDDAS MAURO nato a CAGLIARI (CA) il 23/01/1970 Proprietà per 10/225 ZUDDAS PAOLO nato a SASSARI (SS) il 16/07/1966 Proprietà per 20/225 ZUDDAS PIERCESARE nato a CAGLIARI (CA) il 11/02/1967 Proprietà per 10/225 ZUDDAS RAFFAELE nato a MONSERRATO (CA) il 06/04/1925 Proprietà per 65/225		20	425	Pascolo Seminativo		837 598	3,46 2,32	0,73 0,62	867,45	541,01		
42	Sardegna	Cagliari	Selargius			20	strada						122,41	288,26		
43	Sardegna	Cagliari	Selargius	LEONI GIUSEPPE nato a SELARGIUS (CA) il 09/06/1944 Proprietà 1/1		20	477	Seminativo		3725	14,43	3,85	2312,3	1359,11		
44	Sardegna	Cagliari	Selargius	LECCA GIANLUIGI nato a CAGLIARI (CA) il 05/06/1971 Proprietà 2/18 LECCA MARTINA nata a CAGLIARI (CA) il 17/12/1969 Proprietà 2/18 LECCA NICOLA nato a CAGLIARI (CA) il 28/09/1972 Proprietà 2/18 LECCA SALVATORE nato a CAGLIARI (CA) il 31/12/1936 Proprietà 3/18 PILUDU FRANCO nato a CAGLIARI (CA) il 09/07/1946 Proprietà 1/2		20	478	Vigneto		630	5,37	2,93	350,05	317,49		

IDENTIFICATIVO DITTE	DATI CATASTALI DEGLI IMMOBILI											AREE DA ESPROPRIARE/OCCUPARE							
	1	2	3	4	5	6	7	8	9	10	11	12	13	14	15	16			
	N°PIANO	REGIONE	PROVINCIA	COMUNE	DITTA INTESTATARIA CATASTALE	FOGLIO	PLLA	QUALITA'	SUB	SUPERFICIE	R.D.	R.A.	SUPERFICIE DA ESPROPRIARE DEFINITIVAMENTE	SUPERFICIE DA OCCUPARE TEMPORANEAMENTE	QUALITA' COLTURALE ACCERTATA	DITTA PROPRIETARIA (OVE ACCERTATA)			
										mq			mq	mq					
45	Sardegna	Cagliari	Selargius	ARGIOLA PIRAS FRANCESCO Comproprietario ARGIOLAS ANTONIO Comproprietario ARGIOLAS PIRAS EFISIO Comproprietario ARGIOLAS PIRAS EMANUELA Comproprietario ARGIOLAS PIRAS GIUSEPPE Comproprietario ARGIOLAS PIRAS PASQUALE Comproprietario ARGIOLAS PIRAS SAVERIO Comproprietario PIRAS PASQUALINA Usufruttuario parziale	20	479	Seminativo		830	3,21	0,86	482,42	327,65						
46	Sardegna	Cagliari	Selargius	LECCA GIANLUIGI nato a CAGLIARI (CA) il 05/06/1971 Proprieta' 2/18 LECCA MARTINA nata a CAGLIARI (CA) il 17/12/1969 Proprieta' 2/18 LECCA NICOLA nato a CAGLIARI (CA) il 28/09/1972 Proprieta' 2/18 LECCA SALVATORE nato a CAGLIARI (CA) il 31/12/1936 Proprieta' 3/18 PILUDU FRANCO nato a CAGLIARI (CA) il 09/07/1946 Proprieta' 1/2	20	480	Seminativo		140	0,54	0,14	21,43	153,81						
47	Sardegna	Cagliari	Selargius	MELIS ALESSANDRA nata a CAGLIARI (CA) il 18/11/1969 Proprieta' 1/1	20	481	Seminativo		2245	8,7	2,32	901,8	1314,06						
48	Sardegna	Cagliari	Selargius	BADAS IMMACOLATA nata a SELARGIUS (CA) il 21/12/1937 Proprieta' 1000/1000	20	531	Vigneto		1350	11,5	6,27	434,08	945,36						
49	Sardegna	Cagliari	Selargius	SUNDA SALIS MERCEDE Proprieta' SUNDA STEFANO Usufruttuario parziale	20	483	Vigneto		1260	10,74	5,86	255,76	990,58						
50	Sardegna	Cagliari	Selargius	BESALDUCH ANTONELLA nata a SETTIMO SAN PIETRO (CA) il 06/07/1971 Proprieta' 1/2 BESALDUCH GIANNA nata a CAGLIARI (CA) il 06/12/1965 Proprieta' 1/2	20	484	Seminativo		1375	2,84	1,28	1386,36							
51	Sardegna	Cagliari	Selargius	ASTE ANGELO nato a SINNAI (CA) il 30/08/1943 Proprieta' 1/4 ASTE EFISIO LUIGI nato a CAGLIARI (CA) il 05/10/1946 Proprieta' 1/4 ASTE GIUSEPPE nato a CAGLIARI (CA) il 24/05/1976 Proprieta' 1/4 ASTE MICHELE nato a CAGLIARI (CA) il 14/06/1978 Proprieta' 1/4	20	485	Seminativo		630	1,3	0,59	631,87							
52	Sardegna	Cagliari	Selargius	MURA LUCIA nata a CARBONIA (CA) il 18/08/1944 Proprieta' 1000/1000	20	486	Vigneto		185	1,58	0,86	187,7							
53	Sardegna	Cagliari	Selargius	PALMAS FRANCESCA nata a CAGLIARI (CA) il 28/09/1977 Proprieta' 500/1000 PALMAS LUCA nato a CAGLIARI (CA) il 26/10/1974 Proprieta' 500/1000	20	487	Vigneto		485	4,13	2,25	497,6							
54	Sardegna	Cagliari	Selargius	MURA LUCIA nata a CARBONIA (CA) il 18/08/1944 Proprieta' 1000/1000	20	488	Vigneto		530	4,52	2,46	521,64							
55	Sardegna	Cagliari	Selargius	MAMELI CAMPI SEVERINO Proprieta' 1000/1000	20	293	Seminativo		315	1,22	0,33	306,94							
56	Sardegna	Cagliari	Selargius	DEIDDA EFISIO Proprieta' 1000/1000	20	536	Seminativo		360	1,39	0,37	361,33							
57	Sardegna	Cagliari	Selargius	DEIDDA RAFAELA Proprieta' 1000/1000	20	361	Seminativo		345	1,34	0,36	351,99							
58	Sardegna	Cagliari	Selargius	COCCO ADRIANO nato a SELARGIUS (CA) il 12/05/1951 Proprieta' 2/10 COCCO ERMINIA nata a SELARGIUS (CA) il 21/02/1977 Proprieta' 1/10 COCCO FULVIO nato a SELARGIUS (CA) il 17/12/1955 Proprieta' 2/10 COCCO LICIA nata a SELARGIUS (CA) il 25/02/1950 Proprieta' 2/10 COCCO MARIA TERESA nata a SELARGIUS (CA) il 22/02/1947 Proprieta' 2/10 SERRELI LAURA nata a MARACALAGONIS (CA) il 06/01/1950 Proprieta' 1/10	20	373	Seminativo		345	1,34	0,36	338,92							
59	Sardegna	Cagliari	Selargius	MASSIDDA FAUSTO nato a CAGLIARI (CA) il 09/04/1959 Proprieta' 1/12 MASSIDDA GIOVANNI nato a CAGLIARI (CA) il 10/10/1935 Proprieta' 2/12 MASSIDDA IGNAZIO nato a CAGLIARI (CA) il 04/11/1951 Proprieta' 1/12 MASSIDDA MARIA PAOLA nata a CAGLIARI (CA) il 08/01/1961 Proprieta' 1/12 MASSIDDA MASSIMINO nato a CAGLIARI (CA) il 23/02/1933 Proprieta' 2/12 MASSIDDA RITA nata a CAGLIARI (CA) il 07/08/1957 Proprieta' 1/12 MASSIDDA ROBERTO nato a CAGLIARI (CA) il 17/11/1954 Proprieta' 1/12 MASSIDDA SALVATORE nato a CAGLIARI (CA) il 11/12/1940 Proprieta' 2/12 MASSIDDA SUSANNA nata a CAGLIARI (CA) il 19/06/1964 Proprieta' 1/12	20	374	Seminativo		45	0,17	0,05	47,94							
60	Sardegna	Cagliari	Selargius	MAMELI AMBROGINO nato a CAGLIARI (CA) il 12/12/1929 Proprieta' 1/3 MAMELI AMBROGINO nato a CAGLIARI (CA) il 12/12/1929 Proprieta' 1/9 MAMELI MARCELLINA nata a CAGLIARI (CA) il 17/02/1936 Proprieta' 5/9	20	420	Seminativo		145	0,56	0,15	143,47							
61	Sardegna	Cagliari	Selargius	MANCA ANGELA Comproprietario MANCA FRANCESCO Comproprietario MANCA MARIA Comproprietario	20	453	Vigneto		45	0,38	0,21	40,98							
62	Sardegna	Cagliari	Selargius	MASSIDDA FAUSTO nato a CAGLIARI (CA) il 09/04/1959 Proprieta' 1/12 MASSIDDA GIOVANNI nato a CAGLIARI (CA) il 10/10/1935 Proprieta' 2/12 MASSIDDA IGNAZIO nato a CAGLIARI (CA) il 04/11/1951 Proprieta' 1/12 MASSIDDA MARIA PAOLA nata a CAGLIARI (CA) il 08/01/1961 Proprieta' 1/12 MASSIDDA MASSIMINO nato a CAGLIARI (CA) il 23/02/1933 Proprieta' 2/12 MASSIDDA RITA nata a CAGLIARI (CA) il 07/08/1957 Proprieta' 1/12 MASSIDDA ROBERTO nato a CAGLIARI (CA) il 17/11/1954 Proprieta' 1/12 MASSIDDA SALVATORE nato a CAGLIARI (CA) il 11/12/1940 Proprieta' 2/12 MASSIDDA SUSANNA nata a CAGLIARI (CA) il 19/06/1964 Proprieta' 1/12	20	454	Vigneto		360	3,07	1,67	362,04							
63	Sardegna	Cagliari	Selargius	MELONI VITALIA nato/a a SELARGIUS (CA) il 12/11/1905 Proprieta' 1/2 RAGATZU ERMINIO nato a SELARGIUS (CA) il 09/08/1908 Proprieta' 1/2	20	482	Seminativo		460	1,78	0,48	471,14							
64	Sardegna	Cagliari	Selargius	CANNAS ANNAMARIA nata a QUARTUCCIU (CA) il 26/11/1961 Proprieta' 2/42 CANNAS PIERPAOLO nato a QUARTUCCIU (CA) il 22/11/1957 Proprieta' 2/42 CANNAS RAFFAELE nato a QUARTUCCIU (CA) il 28/11/1952 Proprieta' 2/42 FRAU CHIARA nata a SELARGIUS (CA) il 16/05/1945 Proprieta' 1/42 FRAU GIAMPIETRO nato a SELARGIUS (CA) il 30/06/1943 Proprieta' 1/42 FRAU MARINELLA nata a SELARGIUS (CA) il 02/09/1950 Proprieta' 1/42 FRAU SALVATORE nato a SELARGIUS (CA) il 26/10/1938 Proprieta' 1/42	20	446	Seminativo		2920	11,31	3,02	2817,42							
65	Sardegna	Cagliari	Selargius	LEONI GIUSEPPE nato a SELARGIUS (CA) il 09/06/1944 Proprieta' 1/1	20	447	Seminativo		1710	6,62	1,77	1673,02							
66	Sardegna	Cagliari	Selargius	MURA LUCIA nata a CARBONIA (CA) il 18/08/1944 Proprieta' 1000/1000	20	448	Vigneto		530	4,52	2,46	429,83							
67	Sardegna	Cagliari	Selargius	ATZENI MARIA nata a MONSERRATO (CA) il 17/03/1946 Proprieta' 1000/1000	20	449	Vigneto		515	4,39	2,39	508,13							
68	Sardegna	Cagliari	Selargius	LECCA GIANLUIGI nato a CAGLIARI (CA) il 05/06/1971 Proprieta' 2/18 LECCA MARTINA nata a CAGLIARI (CA) il 17/12/1969 Proprieta' 2/18 LECCA NICOLA nato a CAGLIARI (CA) il 28/09/1972 Proprieta' 2/18 LECCA SALVATORE nato a CAGLIARI (CA) il 31/12/1936 Proprieta' 3/18 PILUDU FRANCO nato a CAGLIARI (CA) il 09/07/1946 Proprieta' 1/2	20	450	Vigneto		100	0,85	0,46	113,44							
69	Sardegna	Cagliari	Selargius	ATZENI SALVATORE nato a SELARGIUS (CA) il 15/03/1929 Proprieta' 1000/1000	20	451	Seminativo		640	2,48	0,66	643,7							
70	Sardegna	Cagliari	Selargius	MUSA ANTONIO nato il 27/07/1946 Proprieta' 1000/1000	20	452	Vigneto		1155	9,84	5,37	1063,36							

IDENTIFICATIVO DITTE	DATI CATASTALI DEGLI IMMOBILI											AREE DA ESPROPRIARE/OCCUPARE				
	1	2	3	4	5	6	7	8	9	10	11	12	13	14	15	16
N°PIANO	REGIONE	PROVINCIA	COMUNE	DITTA INTESTATARIA CATASTALE		FOGLIO	PLLA	QUALITA'	SUB	SUPERFICIE	R.D.	R.A.	SUPERFICIE DA ESPROPRIARE DEFINITIVAMENTE	SUPERFICIE DA OCCUPARE TEMPORANEAMENTE	QUALITA' CULTURALE ACCERTATA	DITTA PROPRIETARIA (OVE ACCERTATA)
										mq			mq			
71	Sardegna	Cagliari	Selargius	MUSA ANTONIO nato a CAGLIARI (CA) il 27/07/1946 Proprieta' 1000/1000		20	559	Vigneto		1155	9,84	5,37		1216,28		
72	Sardegna	Cagliari	Selargius	GALLUS Benedetto nato a CAGLIARI il 22/04/1968 Proprieta' per 1/9 GALLUS Gianfranco nato a CAGLIARI il 30/05/1972 Proprieta' per 1/9 GALLUS Mariangela nata a CAGLIARI il 30/01/1970 Proprieta' per 1/9 PUTZU Carmina nata a SELARGIUS il 14/10/1938 Proprieta' per 6/9		20	455	Seminativo Vigneto		900 70	1,86 0,34	0,84 0,29		1039,43		
73	Sardegna	Cagliari	Selargius	BESALDUCH ANTONELLA nata a SETTIMO SAN PIETRO (CA) il 06/07/1971 Proprieta' 1/2 BESALDUCH GIANNA nata a CAGLIARI (CA) il 06/12/1965 Proprieta' 1/2		20	464	Seminativo		1095	4,24	1,13	1082,99			
74	Sardegna	Cagliari	Selargius	BADAS GIUSEPPA nata a MONSERRATO (CA) il 22/07/1916 Usufrutto CONTU IGNAZIO nato a SELARGIUS (CA) il 02/08/1946 Da verificare CONTU MARCO nato a SELARGIUS (CA) il 30/12/1943 Da verificare		20	465	Vigneto		840	7,16	3,9	855,65			
75	Sardegna	Cagliari	Selargius	CAMBARAU MARTINA ALESSIA nata a DRONERO (CN) il 28/01/1973 Proprieta' 1/12 EXIANA MARIA SPERANZA nata a SELARGIUS (CA) il 11/11/1958 Proprieta' 2/12 EXIANA MELANIA nata a CAGLIARI (CA) il 19/10/1999 Proprieta' 1/12 EXIANA RITA nata a SELARGIUS (CA) il 04/09/1963 Proprieta' 2/12 EXIANA SERGIO nato a SELARGIUS (CA) il 28/04/1961 Proprieta' 2/12 PISANO LETIZIA nata a CAGLIARI (CA) il 26/09/1940 Proprieta' 4/12		20	466	Vigneto		365	3,11	1,7	355,77			
76	Sardegna	Cagliari	Selargius	CARA MARCELLA nata a CAGLIARI (CA) il 08/07/1964 Proprieta' 1/1		20	467	Vigneto		1395	11,89	6,48	1377			
77	Sardegna	Cagliari	Selargius	CADELANO LILIANA nata a MONSERRATO (CA) il 08/07/1945 Proprieta' 1/1		20	468	Vigneto		1010	8,61	4,69	1016,57			
78	Sardegna	Cagliari	Selargius	MELONI PORCU GIOVANNI Proprieta' 1000/1000		20	469	Seminativo		1225	2,53	1,14	1259,06			
79	Sardegna	Cagliari	Selargius	CAREDDA MARIA CRISTINA nata a SELARGIUS (CA) il 01/04/1953 Proprieta' 8/24 ORRU DANIELE nato a CAGLIARI (CA) il 21/09/1934 Proprieta' 8/24 PISCHEDDA ALBERTO nato a SANT'ANTIOCO (CA) il 27/07/1950 Proprieta' 1/3		20	470	Vigneto		1485	12,65	6,9	1412,52			
80	Sardegna	Cagliari	Selargius	ATZENI ALDO nato a CAGLIARI (CA) il 24/09/1950 Proprieta' 11/45 ATZENI FRANCESCO nato a CAGLIARI (CA) il 01/01/1949 Proprieta' 11/45 ATZENI LUISA nata a CAGLIARI (CA) il 02/10/1946 Proprieta' 11/45 PUTZU FERNANDA nata a MONSERRATO (CA) il 03/12/1916 Proprieta' 12/45		20	471	Vigneto		2550	21,73	11,85	2581,2			
81	Sardegna	Cagliari	Selargius	MARRAS ERNESTO nato a CAGLIARI (CA) il 16/07/1974 Nuda proprieta' 1000/1000 MARRAS PIETRO nato a SELARGIUS (CA) il 29/01/1939 Usufrutto 1/2 MEDDA MARIA JOSE nata a MONSERRATO (CA) il 30/07/1935 Usufruttuario parziale per 1/2		20	472	Seminativo		550	2,13	0,57	565			
82	Sardegna	Cagliari	Selargius	PIRAS GIUSEPPE nato a MONSERRATO (CA) il 22/12/1939 Proprieta' 1/1		20	473	Seminativo		550	2,13	0,57	549,2			
83	Sardegna	Cagliari	Selargius	LECCA CARLA EMANUELA nata a CAGLIARI (CA) il 16/01/1964 Proprieta' 1/6 LECCA FRANCO nato a CAGLIARI (CA) il 14/07/1966 Proprieta' 1/6 LECCA GIUSEPPE nato a CAGLIARI (CA) il 14/12/1961 Proprieta' 1/6 SPIGA VLADIMIRO nato a CAGLIARI (CA) il 19/07/1930 Proprieta' 3/6		20	474	Vigneto		490	4,18	2,28	466,82			
84	Sardegna	Cagliari	Selargius	PORCEDDU ANTONIO nato a CAGLIARI (CA) il 13/01/1953 Proprieta' 1000/1000		20	475	Seminativo		525	2,03	0,54	526,65			
85	Sardegna	Cagliari	Selargius	ATZENI FRANCESCO nato a CAGLIARI (CA) il 01/01/1949 Proprieta' 172/180		20	476	Vigneto		1100	9,37	5,11	1157,97			
86	Sardegna	Cagliari	Selargius			20		strada					157,49			
87	Sardegna	Cagliari	Selargius	MELONI GIOVANNI nato a VILLASIMIUS (CA) il 12/01/1944 Proprieta' 1000/1000		20	552	Vigneto		640	3,14	2,64	75,24			
88	Sardegna	Cagliari	Selargius	ATZENI FRANCESCO nato a CAGLIARI (CA) il 01/01/1949 Proprieta' 172/180		20	456	Vigneto		1100	9,37	5,11	208,43			
89	Sardegna	Cagliari	Selargius	CARA MARCELLA nata a CAGLIARI (CA) il 08/07/1964 Proprieta' 1/1		20	457	Vigneto		3085	26,29	14,34	645,01	0,93		
90	Sardegna	Cagliari	Selargius	GROSSI CATERINA nata a GORIZIA (GO) il 15/04/1934 Proprieta' 1/24 PISANO CLAUDIO nato a GORIZIA (GO) il 12/02/1963 Proprieta' 1/24 PISANO MASSIMO nato a GORIZIA (GO) il 04/11/1966 Proprieta' 1/24 RAGATZU MARIA BONARIA nata a SELARGIUS (CA) il 30/04/1905 Proprieta' 21/24		20	458	Seminativo		1925	7,46	1,99	290,93	10,2		
91	Sardegna	Cagliari	Selargius	CABRAS ELIANA nata a SELARGIUS (CA) il 24/02/1948 Proprieta' 1/4 CABRAS LUIGIA nata a SELARGIUS (CA) il 17/09/1936 Proprieta' 1/4 CABRAS MARIA BONARIA nata a SELARGIUS (CA) il 14/11/1937 Proprieta' 1/4 CABRAS TESEO nato a SELARGIUS (CA) il 19/12/1949 Proprieta' 1/4		20	459	Vigneto		505	4,3	2,35	11,57	9,44		
92	Sardegna	Cagliari	Selargius	VACCA CARLO nato a CAGLIARI (CA) il 17/04/1941 Proprieta' 1/5 VACCA ERNESTO nato a MONSERRATO (CA) il 29/08/1944 Proprieta' 1/5 VACCA GIULIANA nata a CAGLIARI (CA) il 23/07/1948 Proprieta' 1/5 VACCA LUISA nata a CAGLIARI (CA) il 03/07/1962 Proprieta' 1/5 VACCA MARIA ANTONIETTA nata a CAGLIARI (CA) il 09/03/1955 Proprieta' 1/5		20	670	Seminativo		5835	22,6	6,03	3005,49			
93	Sardegna	Cagliari	Selargius	MURGIA FEDELE nato a VILLAMAR (CA) il 31/03/1948 Proprieta' 1/1		20	372	Vigneto		3250	15,95	13,43	3176,75			
94	Sardegna	Cagliari	Selargius	BIGGIO Giovanna nata a TEULADA il 31/01/1921 Usufrutto per 1000/1000 fino al 23/02/2011 SANNA Francesco nato a CAGLIARI il 20/11/1986 Nuda proprieta' per 1000/1000 fino al 23/02/2011		20	718	Ente Urbano		3020			2918,29			
95	Sardegna	Cagliari	Selargius	TOCCO MARIO nato a CAGLIARI (CA) il 22/03/1967 Proprieta' 1/3 TOCCO ROBERTO nato a CAGLIARI (CA) il 27/02/1963 Proprieta' 1/3 TOCCO VALERIA nata a CAGLIARI (CA) il 05/11/1965 Proprieta' 1/3		20	442	Seminativo		1375	5,33	1,42	63,53	83,09		
96	Sardegna	Cagliari	Selargius	ATZENI MARIA GRAZIA con sede in MONSERRATO (CA) Proprieta' 1000/1000		20	443	Vigneto		470	2,31	1,94	50,88	20,21		
97	Sardegna	Cagliari	Selargius	FRAU MARIA BONARIA nata a SELARGIUS (CA) il 21/12/1950 Proprieta' 1000/1000		20	444	Vigneto		490	2,4	2,02	92,98	38,48		
98	Sardegna	Cagliari	Selargius	ATZENI PATRIZIA nata a CAGLIARI (CA) il 02/02/1963 Proprieta' 1/3 ATZENI PATRIZIA nata a CAGLIARI (CA) il 02/02/1963 Proprieta' 1/3 CONGIU ANNA nata a SELARGIUS (CA) il 11/08/1958 Proprieta' 1/12 CONGIU GABRIELE nato a SELARGIUS (CA) il 20/10/1965 Proprieta' 1/12 CONGIU LUIGI nato a SELARGIUS (CA) il 20/02/1961 Proprieta' 1/12 CONGIU MARIA nata a SELARGIUS (CA) il 04/04/1956 Proprieta' 1/12		20	445	Vigneto		1760	8,64	7,27	536,89	123,8		
99	Sardegna	Cagliari	Selargius	PUDDU PAOLO Proprieta' 1000/1000		20	460	Vigneto		485	4,13	2,25	877	19,86		
100	Sardegna	Cagliari	Selargius	CABRAS ANTONIO nato a CAGLIARI (CA) il 26/11/1945 Proprieta' 1/1		20	461	Vigneto		400	3,41	1,86	32,96	18,67		
101	Sardegna	Cagliari	Selargius	SERRELI ANNA nata a CAGLIARI (CA) il 24/05/1937 Proprieta' SERRELI GIUSEPPE nato a CAGLIARI (CA) il 12/03/1896 Usufrutto		20	462	Vigneto		345	2,94	1,6	41,49	13,58		
102	Sardegna	Cagliari	Selargius	CABRAS ANTONIO nato a CAGLIARI (CA) il 26/11/1945 Proprieta' 1/1		20	463	Vigneto		660	5,62	3,07	14,7	23		
103	Sardegna	Cagliari	Selargius			20		strada					844,42	120,32		
104	Sardegna	Cagliari	Selargius	MASSA LUIGI nato a SARROCH (CA) il 01/12/1945 Proprieta' 1/2 PISANU MIRANDA nata a SANTADI (CA) il 21/11/1949 Proprieta' 1/2		20	764	Ente Urbano	1	8810			24,52	36,75		
105	Sardegna	Cagliari	Selargius	ABIS ANTONIO nato a QUARTUCCIU (CA) il 22/08/1942 Proprieta' ABIS GEROLAMO nato a QUARTUCCIU (CA) il 02/03/1911 Usufrutto 1/2 SARRITZU RITA nata a QUARTUCCIU (CA) il 28/10/1911 Usufrutto 1/2		20	551	Vigneto		2040	10,01	8,43	169,22	64,58		
106	Sardegna	Cagliari	Selargius	ABIS ANTONIO nato a QUARTUCCIU (CA) il 22/08/1942 Proprieta' ABIS GEROLAMO nato a QUARTUCCIU (CA) il 02/03/1911 Usufrutto 1/2 SARRITZU RITA nata a QUARTUCCIU (CA) il 28/10/1911 Usufrutto 1/2		20	368	Vigneto		2180	10,7	9,01	309,08	49,63		

IDENTIFICATIVO DITTE	DATI CATASTALI DEGLI IMMOBILI											AREE DA ESPROPRIARE/OCCUPARE				
	1	2	3	4	5	6	7	8	9	10	11	12	13	14	15	16
N°PIANO	REGIONE	PROVINCIA	COMUNE	DITTA INTESTATARIA CATASTALE		FOGLIO	P.LLA	QUALITA'	SUB	SUPERFICIE	R.D.	R.A.	SUPERFICIE DA ESPROPRIARE DEFINITIVAMENTE	SUPERFICIE DA OCCUPARE TEMPORANEAMENTE	QUALITA' COLTURALE ACCERTATA	DITTA PROPRIETARIA (OVE ACCERTATA)
										mq			mq	mq		
107	Sardegna	Cagliari	Selargius	ABIS ANTONIO nato a QUARTUCCIU (CA) il 22/08/1942 Proprieta' ABIS GEROLAMO nato a QUARTUCCIU (CA) il 02/03/1911 Usufrutto 1/2 SARRITZU RITA nata a QUARTUCCIU (CA) il 28/10/1911 Usufrutto 1/2		20	550	Vigneto		2280	11,19	9,42	276,78	59,66		
108	Sardegna	Cagliari	Selargius	SOLLAI NANDA nata a MONSERRATO (CA) il 18/04/1949 Proprieta' 1000/1000		20	367	Vigneto		3310	16,24	13,68	77,81	79,47		



3.2 Foglio 27

IDENTIFICATIVO DITTE	DATI CATASTALI DEGLI IMMOBILI											AREE DA ESPROPRIARE/OCCUPARE				
	1	2	3	4	5	6	7	8	9	10	11	12	13	14	15	16
N°PIANO	REGIONE	PROVINCIA	COMUNE	DITTA INTESTATARIA CATASTALE		FOGLIO	P.LLA	QUALITA'	SUB	SUPERFICIE	R.D.	R.A.	SUPERFICIE DA ESPROPRIARE DEFINITIVAMENTE	SUPERFICIE DA OCCUPARE TEMPORANEAMENTE	QUALITA' COLTURALE ACCERTATA	DITTA PROPRIETARIA (OVE ACCERTATA)
										mq			mq	mq		
1	Sardegna	Cagliari	Selargius			27	strada						258,58	67,38		
2	Sardegna	Cagliari	Selargius	SPANO ANNA CHIARA nata a MONSERRATO (CA) il 29/10/1954 Proprieta' 1/3 SPANO MARIA GRAZIA nata a MONSERRATO (CA) il 17/12/1948 Proprieta' 1/3 SPANO MIRANDA nata a MONSERRATO (CA) il 28/07/1944 Proprieta' 1/3		27	44	Seminativo		2083	8,07	2,15		20,17		
3	Sardegna	Cagliari	Selargius	PIAS TERESA nato/a a MONSERRATO (CA) il 09/03/1939 Proprieta' per 1000/1000		27	233	Vigneto		380	1,77	3,24	10,08	42,58		
4	Sardegna	Cagliari	Selargius	CABRAS MARIO nato a MONSERRATO (CA) il 30/10/1922 Proprieta' per 1000/1000		27	13	Vigneto		391	3,33	1,82	64,5	55,53		
5	Sardegna	Cagliari	Selargius	FOIS LAI MARIA Proprieta' per 1000/1000		27	46	Seminativo		292	1,13	0,3	79,34	38,64		
6	Sardegna	Cagliari	Selargius	ARTIZZU ERMENEGILDA nata a CAGLIARI (CA) il 26/04/1930 Proprieta' per 1/18 TIDU ANTONIO nato a MONSERRATO (CA) il 23/09/1931 Proprieta' per 3/18 TIDU FAUSTO nato a CAGLIARI (CA) il 19/01/1963 Proprieta' per 1/18 TIDU GEMMA nata a MONSERRATO (CA) il 30/03/1922 Proprieta' per 3/18 TIDU GIOVANNA nata a MONSERRATO (CA) il 04/08/1933 Proprieta' per 3/18 TIDU LUIGI nato a MONSERRATO (CA) il 07/12/1917 Proprieta' per 3/18 TIDU RAFFAELE nato a MONSERRATO (CA) il 15/01/1925 Proprieta' per 3/18 TIDU VALTER nato a CAGLIARI (CA) il 01/07/1961 Proprieta' per 1/18		27	48	Vigneto		273	2,33	1,27	106,35	38		
7	Sardegna	Cagliari	Selargius	ARGIOLAS CARLO Comproprietario ARGIOLAS CLEMENTINA Comproprietario ARGIOLAS ERMINIO Comproprietario ARGIOLAS MARISA Comproprietario LODDO LUIGIA Usufruttuario parziale		27	50	Vigneto		925	4,3	7,88	461,51	129,74		



3.3 Foglio 28

IDENTIFICATIVO DITTE	DATI CATASTALI DEGLI IMMOBILI											AREE DA ESPROPRIARE/OCCUPARE				
	1	2	3	4	5	6	7	8	9	10	11	12	13	14	15	16
N°PIANO	REGIONE	PROVINCIA	COMUNE	DITTA INTESATARIA CATASTALE		FOGLIO	P.LLA	QUALITA'	SUB	SUPERFICIE	R.D.	R.A.	SUPERFICIE DA ESPROPRIARE DEFINITIVAMENTE	SUPERFICIE DA OCCUPARE TEMPORANEAMENTE	QUALITA' COLTURALE ACCERTATA	DITTA PROPRIETARIA (OVE ACCERTATA)
										mq			mq			
1	Sardegna	Cagliari	Selargius			28	ferrovia						1652,54	164,23		
2	Sardegna	Cagliari	Selargius	COMUNE DI SELARGIUS con sede in SELARGIUS (CA) Proprietà 1/1		28	653	Vigneto		376	3,2	1,75		1,6		
3	Sardegna	Cagliari	Selargius	COMUNE DI SELARGIUS con sede in SELARGIUS (CA) Proprietà per 1/1		28	656	Vigneto		678	5,78	3,15	5,09	49,64		
4	Sardegna	Cagliari	Selargius	COMUNE DI SELARGIUS con sede in SELARGIUS (CA) Proprietà per 1/1		28	27	Vigneto		290	2,47	1,37	17,64	24,35		
5	Sardegna	Cagliari	Selargius	COMUNE DI SELARGIUS con sede in SELARGIUS (CA) Proprietà per 1/1		28	28	Vigneto		310	2,64	1,44	29,8	23,61		
6	Sardegna	Cagliari	Selargius	COMUNE DI SELARGIUS con sede in SELARGIUS (CA) Proprietà per 1/1		28	29	Vigneto		470	4,01	2,18	64,25	33,82		
7	Sardegna	Cagliari	Selargius	COMUNE DI SELARGIUS con sede in SELARGIUS (CA) Proprietà per 1/1		28	30	Vigneto		330	2,81	1,53	60,76	24,43		
8	Sardegna	Cagliari	Selargius	CABRAS AURELIO nato a MONSERRATO (CA) il 07/05/1945 Proprietà per 1/3 CABRAS MARIA GRAZIA nata a MONSERRATO (CA) il 27/09/1951 Proprietà per 1/3 CABRAS MARIA ROSARIA nata a MONSERRATO (CA) il 14/09/1946 Proprietà per 1/3		28	31	Incolt Prod		1205	0,06	0,06	177,31	54,39		
9	Sardegna	Cagliari	Selargius	CABRAS AURELIO nato a MONSERRATO (CA) il 07/05/1945 Proprietà per 1/3 CABRAS MARIA GRAZIA nata a MONSERRATO (CA) il 27/09/1951 Proprietà per 2/9 CABRAS MARIA ROSARIA nata a MONSERRATO (CA) il 14/09/1946 Proprietà per 1/3		28	32	Incolt Prod		600	0,03	0,03	130,69	33,07		
10	Sardegna	Cagliari	Selargius	SERRI CESARINO nato a CAGLIARI (CA) il 12/05/1937 Proprietà per 1/1		28	33	Vigneto		705	6,01	3,28	144,76	34,87		
11	Sardegna	Cagliari	Selargius	LODDO ADALGISA nata a MARACALAGONIS (CA) il 27/09/1973 Proprietà per 2/9 LODDO ANDREA nato a MARACALAGONIS (CA) il 12/01/1976 Proprietà per 2/9 LODDO ANTONELLO nato a MARACALAGONIS (CA) il 23/06/1972 Proprietà per 2/9 PIRAS LUCIA nata a MARACALAGONIS (CA) il 12/02/1938 Proprietà per 3/9		28	34	Vigneto		705	6,01	3,28	166,52	39,53		
12	Sardegna	Cagliari	Selargius	SESTU IVO BRUNO nato a SAN VITO (CA) il 19/01/1961 Proprietà per 1/1		28	35	Incolt Prod		565	0,03	0,03	138,05	34,71		
13	Sardegna	Cagliari	Selargius	GALLUS SILVANA nata a CAGLIARI (CA) il 12/10/1941 Proprietà per 1000/1000		28	36	Vigneto		1435	12,23	6,67	405,74	96,49		
14	Sardegna	Cagliari	Selargius	SITECO S.R.L. con sede in CAGLIARI (CA) Proprietà per 1/1		28	37	Vigneto		660	5,62	3,07	204,52	46,45		
15	Sardegna	Cagliari	Selargius	ORRU MARIAROSARIA nata a SELARGIUS (CA) il 12/11/1953 Proprietà per 1000/1000		28	38	Vigneto		885	7,54	4,11	317,67	64,07		
16	Sardegna	Cagliari	Selargius	SERRI CESARINO nato a CAGLIARI (CA) il 12/05/1937 Proprietà per 1/1		28	125	Seminativo		215	0,83	0,22	82,86	15,63		
17	Sardegna	Cagliari	Selargius	SITZIA GABRIELE nato a SELARGIUS (CA) il 29/11/1969 Proprietà per 1/3 SITZIA MARIANO nato a SELARGIUS (CA) il 11/05/1964 Proprietà per 1/3 SITZIA MAURO nato a SELARGIUS (CA) il 29/07/1960 Proprietà per 1/3		28	39	Vigneto		220	1,87	1,02	89,42	16,36		
18	Sardegna	Cagliari	Selargius	SITZIA GABRIELE nato a SELARGIUS (CA) il 29/11/1969 Proprietà per 1/3 SITZIA MARIANO nato a SELARGIUS (CA) il 11/05/1964 Proprietà per 1/3 SITZIA MAURO nato a SELARGIUS (CA) il 29/07/1960 Proprietà per 1/3		28	40	Vigneto		710	6,05	3,3	273,04	50,6		
19	Sardegna	Cagliari	Selargius	SITZIA GABRIELE nato a SELARGIUS (CA) il 29/11/1969 Proprietà per 1/3 SITZIA MARIANO nato a SELARGIUS (CA) il 11/05/1964 Proprietà per 1/3 SITZIA MAURO nato a SELARGIUS (CA) il 29/07/1960 Proprietà per 1/3		28	8	Vigneto		975	8,31	4,53	397,58	67,8		
20	Sardegna	Cagliari	Selargius	CORDEDDU ANGELO nato a SELARGIUS (CA) il 22/08/1938 Proprietà per 1/11 CORDEDDU ANNA nata a SELARGIUS (CA) il 22/09/1948 Proprietà per 1/11 CORDEDDU ANTONIO nato a SELARGIUS (CA) il 14/10/1950 Proprietà per 1/11 CORDEDDU EFISIO nato a SELARGIUS (CA) il 15/06/1945 Proprietà per 1/11 CORDEDDU IGNAZIO nato a SELARGIUS (CA) il 16/08/1954 Proprietà per 1/11 CORDEDDU MARIA CONCETTA nata a SELARGIUS (CA) il 14/03/1953 Proprietà per 1/11 CORDEDDU MARIA GRECA nata a SELARGIUS (CA) il 30/04/1947 Proprietà per 1/11 CORDEDDU MARINA CINZIA nata a MESTRINO (PD) il 17/09/1969 Proprietà per 2/99 CORDEDDU MARTINA nata a PADOVA (PD) il 11/11/1974 Proprietà per 2/99 CORDEDDU RITA nata a SELARGIUS (CA) il 05/09/1957 Proprietà per 1/11 CORDEDDU STEFANO nato a PADOVA (PD) il 26/12/1970 Proprietà per 2/99 ERDAS GABRIELLA nata a CAGLIARI (CA) il 07/08/1947 Proprietà per 1/11 SARTORI PAOLA nata a MESTRINO (PD) il 04/03/1945 Proprietà per 3/99 ZEDDA CINZIA nata a CAGLIARI (CA) il 24/04/1966 Proprietà per 2/11		28	41	Vigneto		1425	12,14	6,62	654,39	98,57		
21	Sardegna	Cagliari	Selargius	7 C ATTIVITA' AGRICOLE E IMMOBILIARI S.R.L. con sede in CAGLIARI (CA) Proprietà per 1000/1000		28	561	Vigneto		876	7,46	4,07	238,47	89,8		
22	Sardegna	Cagliari	Selargius	7 C ATTIVITA' AGRICOLE E IMMOBILIARI S.R.L. con sede in CAGLIARI (CA) Proprietà 1000/1000		28	562	Vigneto		459	3,91	2,13	453,38			
23	Sardegna	Cagliari	Selargius	LAMPIS GIAMPAOLO nato a CAGLIARI (CA) il 07/07/1963 Proprietà per 1/2 PIRAS CRISTINA nata a CAGLIARI (CA) il 06/09/1964 Proprietà per 1/2		28	43	Vigneto		665	5,67	3,09	377,82	43,41		
24	Sardegna	Cagliari	Selargius	CARA ANNA nata a SELARGIUS (CA) il 24/10/1953 Proprietà per 1/4 CARA ANTONIO nato a CAGLIARI (CA) il 20/09/1943 Proprietà per 1/4 CARA ELVIRA nata a SELARGIUS (CA) il 03/02/1948 Proprietà per 1/4 CARA RAFFAELE nato a SELARGIUS (CA) il 10/05/1956 Proprietà per 1/4		28	44	Vigneto		635	5,41	2,95	373,92	47,36		
25	Sardegna	Cagliari	Selargius	MAXIA ANTONIO nato a CAGLIARI (CA) il 11/01/1981 Proprietà per 1/3 MAXIA CARLA nata a CAGLIARI (CA) il 17/10/1986 Proprietà per 1/3 MAXIA DANILO nato a CAGLIARI (CA) il 10/03/1982 Proprietà per 1/3		28	45	Vigneto		1580	13,46	7,34	1027,4	108,71		
26	Sardegna	Cagliari	Selargius	PISU MARIETTA nata a QUARTUCCIU (CA) il 31/01/1893 Usufruttuario parziale PUDDU EFISIO nato a SELARGIUS (CA) il 26/07/1925 Comproprietario PUDDU ELIGIO nato a SELARGIUS (CA) il 26/07/1915 Comproprietario PUDDU LIDIA nata a SELARGIUS (CA) il 14/12/1920 Comproprietario PUDDU LUIGI nato a SELARGIUS (CA) il 15/12/1918 Comproprietario PUDDU MARIA nata a SELARGIUS (CA) il 22/03/1938 Comproprietario PUDDU PIERINA nata a SELARGIUS (CA) il 14/02/1933 Comproprietario PUDDU PIETRO ANTONIO nato a SELARGIUS (CA) il 03/04/1928 Comproprietario		28	2	Seminativo		30	0,12	0,03	29,31			
27	Sardegna	Cagliari	Selargius	ATZENI LUIGIA nato/a a SELARGIUS (CA) il 27/07/1898 Usufrutto per 1/3 BADAS EFISIO nato a SELARGIUS (CA) il 18/03/1927 Proprietà per 1/4 BADAS IMMACOLATA nata a SELARGIUS (CA) il 21/12/1937 Proprietà per 1/4 BADAS MARIA nata a SELARGIUS (CA) il 23/09/1929 Proprietà per 1/4 BADAS SALVATORE nato a SELARGIUS (CA) il 08/12/1934 Proprietà per 1/4		28	124	Vigneto		185	1,58	0,86	192,58			
28	Sardegna	Cagliari	Selargius	SUNDA SALIS MERCEDE Proprieta' SUNDA STEFANO Usufruttuario parziale		28	3	Vigneto		250	2,13	1,16	239,16			
29	Sardegna	Cagliari	Selargius	BESALDUCH ANTONELLA nata a SETTIMO SAN PIETRO (CA) il 06/07/1971 Proprietà per 1/2 BESALDUCH GIANNA nata a CAGLIARI (CA) il 06/12/1965 Proprietà per 1/2		28	4	Seminativo		385	1,49	0,4	384,49			
30	Sardegna	Cagliari	Selargius	ASTE GIUSEPPE nato a CAGLIARI (CA) il 24/05/1976 Proprietà per 1/2 ASTE MICHELE nato a CAGLIARI (CA) il 14/06/1978 Proprietà per 1/2		28	5	Vigneto		295	2,51	1,37	289,65			
31	Sardegna	Cagliari	Selargius	PILUDU SALVATORE Proprietà per 1000/1000		28	6	Seminativo		100	0,39	0,1	104,55			
32	Sardegna	Cagliari	Selargius	MURA LUCIA nata a CARBONIA (CA) il 18/08/1944 Proprietà per 1/2 SOLLAI CESARE nato a ITTIRI (SS) il 01/07/1943 Proprietà per 1/2		28	7	Seminativo		910	3,52	0,94	706,53	72,95		

IDENTIFICATIVO DITTE	DATI CATASTALI DEGLI IMMOBILI											AREE DA ESPROPRIARE/OCCUPARE				
	1	2	3	4	5	6	7	8	9	10	11	12	13	14	15	16
N°PIANO	REGIONE	PROVINCIA	COMUNE	DITTA INTESTATARIA CATASTALE		FOGLIO	P.LLA	QUALITA'	SUB	SUPERFICIE	R.D.	R.A.	SUPERFICIE DA ESPROPRIARE DEFINITIVAMENTE	SUPERFICIE DA OCCUPARE TEMPORANEAMENTE	QUALITA' COLTURALE ACCERTATA	DITTA PROPRIETARIA (OVE ACCERTATA)
										mq			mq	mq		
33	Sardegna	Cagliari	Selargius	MANCA CAMBARAU ANTONIETTA Comproprietario MANCA CAMBARAU ILARIO Comproprietario MANCA CAMBARAU PASQUALE Comproprietario MANCA CAMBARAU RAFFAELE Comproprietario MANCA RAFFAELE Usufruttuario parziale		28	9	Vigneto		490	4,18	2,28	358,03	25,58		
34	Sardegna	Cagliari	Selargius	SPIGA GIUSEPPE Proprietà per 1000/1000		28	10	Seminativo		215	0,83	0,22	121,04	13,77		
35	Sardegna	Cagliari	Selargius	MAMELI CAMPI SEVERINO Proprietà per 1000/1000		28	129	Seminativo		335	1,3	0,35	168,18	26,96		
36	Sardegna	Cagliari	Selargius	DEIDDA EFISIO Proprietà per 1000/1000		28	11	Seminativo		1150	4,45	1,19	285,07	84,62		
37	Sardegna	Cagliari	Selargius	MARRAS SPIGA LORENZA Usufrutto SCALAS GIUSEPPE nato a MONSERRATO (CA) il 01/02/1941 Comproprietario SCALAS LINA nata a MONSERRATO (CA) il 02/11/1946 Comproprietario SCALAS LUIGI nato a MONSERRATO (CA) il 16/02/1905 Usufruttuario parziale SCALAS MARIA nata a MONSERRATO (CA) il 04/12/1937 Comproprietario		28	12	Incolt Prod		860	0,04	0,04	34,03	50,94		
38	Sardegna	Cagliari	Selargius	COCCO ADRIANO nato a SELARGIUS (CA) il 12/05/1951 Proprietà 2/10 COCCO ERMINIA nata a SELARGIUS (CA) il 21/02/1977 Proprietà 1/10 COCCO FULVIO nato a SELARGIUS (CA) il 17/12/1955 Proprietà 2/10 COCCO LICIA nata a SELARGIUS (CA) il 25/02/1950 Proprietà 2/10 COCCO MARIA TERESA nata a SELARGIUS (CA) il 22/02/1947 Proprietà 2/10 SERRELLI LAURA nata a MARACALAGONIS (CA) il 06/01/1950 Proprietà 1/10		28	13	Seminativo		905	3,51	0,93		2,72		
39	Sardegna	Cagliari	Selargius	DEIANA SALIS NATALINA Comproprietario DEIANA SALIS TERESA Comproprietario SALIS RITA Usufruttuario parziale		28	214	Vigneto		336	2,86	1,56	298,98			
40	Sardegna	Cagliari	Selargius	CICCIA ANTONIO nato a SELARGIUS (CA) il 08/03/1958 Proprietà per 3/6 LONI RITA GRAZIA nata a SELARGIUS (CA) il 23/09/1959 Proprietà per 3/6		28	587	Vigneto		117	1	0,54	119,38			
41	Sardegna	Cagliari	Selargius	LONI RITA GRAZIA nata a SELARGIUS (CA) il 23/09/1959 Proprietà per 1/1		28	585	Vigneto		35	0,3	0,16	38,32			
42	Sardegna	Cagliari	Selargius	PALIMODDE ANTONIO GIUSEPPE nato a OLIENA (NU) il 27/02/1955 Proprietà per 1/2 ROCCA MARIA RITA nata a CAGLIARI (CA) il 22/06/1967 Proprietà per 1/2		28	586	Vigneto		39	0,33	0,18	42,65			
43	Sardegna	Cagliari	Selargius	LONI RITA GRAZIA nata a SELARGIUS (CA) il 23/09/1959 Proprietà per 1/1		28	583	Vigneto		631	5,38	2,93	83,52	83,39		
44	Sardegna	Cagliari	Selargius	PALIMODDE ANTONIO GIUSEPPE nato a OLIENA (NU) il 27/02/1955 Proprietà per 1/2 ROCCA MARIA RITA nata a CAGLIARI (CA) il 22/06/1967 Proprietà per 1/2		28	584	Vigneto		627	5,34	2,91	89,87	82,61		
45	Sardegna	Cagliari	Selargius	CABRAS ENRICO nato a CAGLIARI (CA) il 14/07/1947 Proprietà per 1/2 SECCI MARIA CHIARA nata a CAGLIARI (CA) il 29/03/1951 Proprietà per 1/2		28	47	Vigneto		728	6,2	3,38	378,32	55,46		
46	Sardegna	Cagliari	Selargius	GHIANI GIULIANA nata il 09/01/1948 Proprietà per 1/2 SARRITZU PIERO nato a CAGLIARI (CA) il 28/11/1950 Proprietà per 1/2		28	138	Vigneto		728	6,2	3,38	452,69	36,61		
47	Sardegna	Cagliari	Selargius	BOERO ANNA MARIA nata a SELARGIUS (CA) il 07/03/1968 Proprietà per 1/9 BOERO ANTONIO nato a SELARGIUS (CA) il 11/05/1956 Proprietà per 1/9 BOERO LORENZO nato a CAGLIARI (CA) il 19/05/1950 Proprietà per 1/9 BOERO LUCIA BONARIA nata a SELARGIUS (CA) il 29/06/1953 Proprietà per 1/9 BOERO MARCELLO nato a SELARGIUS (CA) il 21/02/1958 Proprietà per 1/9 BOERO PAOLA nata a SELARGIUS (CA) il 09/02/1962 Proprietà per 1/9 BOERO RITA nata a SELARGIUS (CA) il 21/12/1959 Proprietà per 1/9 BOERO ROBERTO nato a SELARGIUS (CA) il 01/02/1966 Proprietà per 1/9 BOERO SANTINO nato a SELARGIUS (CA) il 19/03/1964 Proprietà per 1/9		28	139	Vigneto		729	6,21	3,39	412,89			
48	Sardegna	Cagliari	Selargius	RAGATZU ANGELA nata a CAGLIARI (CA) il 26/03/1966 Proprietà per 1/1		28	48	Vigneto		1630	13,89	7,58	552,04			
49	Sardegna	Cagliari	Selargius	LAI MARIANNA nata a SELARGIUS (CA) il 18/03/1916 Proprietà per 14/21 PIBICI EFISIO nato/a a SELARGIUS (CA) il 01/06/1945 Proprietà per 1/21 PIBIRI ANGELO nato a SELARGIUS (CA) il 20/08/1954 Proprietà per 1/21 PIBIRI ELIO nato a SELARGIUS (CA) il 10/11/1937 Proprietà per 1/21 PIBIRI GIUSEPPE nato a SELARGIUS (CA) il 18/08/1958 Proprietà per 1/21 PIBIRI LEONZIA nata a SELARGIUS (CA) il 13/01/1940 Proprietà per 1/21 PIBIRI MARCO nato a SELARGIUS (CA) il 02/09/1942 Proprietà per 1/21 PIBIRI MARIO nato a SELARGIUS (CA) il 09/09/1947 Proprietà per 1/21		28	49	Seminativo		185	0,72	0,19	36,16			
50	Sardegna	Cagliari	Selargius	SERRI CESARINO nato a CAGLIARI (CA) il 12/05/1937 Proprietà per 1/1		28	558	Vigneto		179	1,53	0,83	59,26	10,68		
51	Sardegna	Cagliari	Selargius	MARRAS SPIGA LORENZA Usufrutto SCALAS GIUSEPPE nato a MONSERRATO (CA) il 01/02/1941 Comproprietario SCALAS LINA nata a MONSERRATO (CA) il 02/11/1946 Comproprietario SCALAS LUIGI nato a MONSERRATO (CA) il 16/02/1905 Usufruttuario parziale SCALAS MARIA nata a MONSERRATO (CA) il 04/12/1937 Comproprietario		28	51	Incolt Prod		540	0,03	0,03	3,39	10,48		



3.4 Foglio 36

IDENTIFICATIVO DITTE	DATI CATASTALI DEGLI IMMOBILI							AREE DA ESPROPRIARE/OCCUPARE				
	1	2	3	4	5	6	7	13	14	15	16	
N°PIANO	REGIONE	PROVINCIA	COMUNE	DITTA INTESTATARIA CATASTALE			FOGLIO	P.LLA	SUPERFICIE DA ESPROPRIARE DEFINITIVAMENTE	SUPERFICIE DA OCCUPARE TEMPORANEAMENTE	QUALITA' COLTURALE ACCERTATA	DITTA PROPRIETARIA (OVE ACCERTATA)
								mq	mq			
1	Sardegna	Cagliari	Selargius	AEDILIS S.R.L. con sede in SELARGIUS (CA) Proprietà per 1/1			36	351	112,9	68,02		
2	Sardegna	Cagliari	Selargius	CASFER CALCASTRUZZO S.R.L. con sede in SELARGIUS (CA) Proprietà per 1/1			36	350	26,96	92,44		
3	Sardegna	Cagliari	Selargius	CASFER CALCASTRUZZO S.R.L. con sede in SELARGIUS (CA) Proprietà' 1/1			36	349	14,47	75,63		
4	Sardegna	Cagliari	Selargius				36	strada	471,89	24,4		
5	Sardegna	Cagliari	Selargius	AEDILIS S.R.L. con sede in SELARGIUS (CA) Proprietà' 1/1			36	360	69,34	41,41		
6	Sardegna	Cagliari	Selargius				36	Demanio		19,86		
7	Sardegna	Cagliari	Selargius	THERMOTRACE CORPORATION S.A.S. DI PASQUALINO GIUFFRIDA & C. con sede in LOCATE DI TRIULZI (MI) Proprietà per 1/1			36	571	591,84	130,51		
8	Sardegna	Cagliari	Selargius	DEMANIO DELLO STATO con sede in ROMA (RM) Proprietà per 1000/1000			36	606	11,12			
9	Sardegna	Cagliari	Selargius	DEMANIO DELLO STATO con sede in ROMA (RM) Proprietà per 1000/1000			36	572	82,39			
10	Sardegna	Cagliari	Selargius	ENEL DISTRIBUZIONE con sede in ROMA (RM) Proprietà			36	864	13,25			
11	Sardegna	Cagliari	Selargius	ANGIONI GIUSEPPINA nata a CAGLIARI (CA) il 31/07/1922 Proprietà per 1000/1000			36	1094	519,84	85,2		
12	Sardegna	Cagliari	Selargius	ANGIONI GIUSEPPINA nata a CAGLIARI (CA) il 31/07/1922 Proprietà per 1000/1000			36	1090	278,47	37,81		
13	Sardegna	Cagliari	Selargius	ANGIONI GIUSEPPINA nata a CAGLIARI (CA) il 31/07/1922 Proprietà per 1000/1000			36	1086	466,61	55,89		
14	Sardegna	Cagliari	Selargius	MURA GIOVANNI nato a CAGLIARI (CA) il 22/03/1936 Proprietà per 1000/1000			36	1082	363,76	42,35		
15	Sardegna	Cagliari	Selargius	ZUDDAS ARTURO nato a CAGLIARI (CA) il 28/10/1932 Proprietà per 1/2 ZUDDAS MARIA nato/a il 11/12/1929 Proprietà per 1/2			36	1078	434,33	47,71		
16	Sardegna	Cagliari	Selargius	COIS PIETRO nato a SEUI (NU) il 24/01/1929 Proprietà per 1000/1000			36	1177	1416,99	150,89		
17	Sardegna	Cagliari	Selargius	ANGIONI GIUSEPPINA nata a CAGLIARI (CA) il 31/07/1922 Proprietà per 1000/1000			36	1069	602,31	46,69		
18	Sardegna	Cagliari	Selargius	ANGIONI GIUSEPPINA nata a CAGLIARI (CA) il 31/07/1922 Proprietà per 1000/1000			36	1070		10,99		
19	Sardegna	Cagliari	Selargius	ANGIONI GIUSEPPINA nata a CAGLIARI (CA) il 31/07/1922 Proprietà per 1000/1000			36	1068	1,13	20,96		
20	Sardegna	Cagliari	Selargius	ANGIONI GIUSEPPINA nata a CAGLIARI (CA) il 31/07/1922 Proprietà' 1000/1000			36	1067	574,93	62,82		
21	Sardegna	Cagliari	Selargius	FODDIS ANNUNZIATA nato/a a MONSERRATO (CA) il 12/08/1992 Proprietà per 1/4 FODDIS GIUSEPPINA nata a MONSERRATO (CA) il 28/03/1987 Proprietà per 1/4 FODDIS LORENZO nato/a a MONSERRATO (CA) il 02/08/1920 Proprietà per 1/4 FODDIS SPIGA FRANCO nato a MONSERRATO (CA) il 12/07/1939 Proprietà per 1/4			36	590	304,97			
22	Sardegna	Cagliari	Selargius	ANGIONI GIUSEPPINA nata a CAGLIARI (CA) il 31/07/1922 Proprietà per 1000/1000			36	591	297,65	41,48		
23	Sardegna	Cagliari	Selargius	ANGIONI GIUSEPPINA nata a CAGLIARI (CA) il 31/07/1922 Proprietà' 1000/1000			36	593	732,52	76,78		
24	Sardegna	Cagliari	Selargius	ANGIONI GIUSEPPINA nata a CAGLIARI (CA) il 31/07/1922 Proprietà per 1000/1000			36	595	322,77	23,52		
25	Sardegna	Cagliari	Selargius	ANGIONI GIUSEPPINA nata a CAGLIARI (CA) il 31/07/1922 Proprietà per 1000/1000			36	597	336,05	42,36		
26	Sardegna	Cagliari	Selargius	ANGIONI GIUSEPPINA nata a CAGLIARI (CA) il 31/07/1922 Proprietà per 1000/1000			36	599	1053,79	102,96		
27	Sardegna	Cagliari	Selargius	COGONI ALESSANDRO nato a CAGLIARI (CA) il 23/06/1976 Proprietà per 1/2 COGONI ROBERTO nato a CAGLIARI (CA) il 01/07/1980 Proprietà per 1/2			36	601	622,95	49,87		
28	Sardegna	Cagliari	Selargius	BELLOTTI IOLANDA nata il 24/10/1920 Proprietà per 75/900 FODDIS ANNUNZIATA nata a MONSERRATO (CA) il 12/08/1892 Proprietà per 225/900 FODDIS LUIGI nato a CAGLIARI (CA) il 06/04/1961 Proprietà per 75/900 FODDIS MARIA CECILIA nata a CAGLIARI (CA) il 10/09/1950 Proprietà per 75/900 FODDIS SPIGA FRANCO nato a MONSERRATO (CA) il 12/07/1939 Proprietà per 225/900 PALA ALBERTO nato a CAGLIARI (CA) il 01/03/1949 Proprietà per 8/900 PALA ANGELO LUCIO nato a ARBOREA (OR) il 09/02/1951 Proprietà per 8/900 PALA ANNA MARIA nata a ARBOREA (OR) il 03/01/1964 Proprietà per 48/900 PALA MARCO TULLIO nato a ARBOREA (OR) il 28/12/1952 Proprietà per 8/900 PALA MARIOLINA nata a VILLACIDRO (CA) il 25/04/1947 Proprietà per 8/900 ZUDDAS ALBERTO nato a CAGLIARI (CA) il 31/05/1968 Proprietà per 10/900 ZUDDAS ALESSANDRO nato a SASSARI (SS) il 11/09/1967 Proprietà per 20/900 ZUDDAS CARLA nata a CAGLIARI (CA) il 01/12/1965 Proprietà per 10/900 ZUDDAS MAURO nato a CAGLIARI (CA) il 23/01/1970 Proprietà per 10/900 ZUDDAS PAOLO nato a SASSARI (SS) il 16/07/1966 Proprietà per 20/900 ZUDDAS PIERCESARE nato a CAGLIARI (CA) il 11/02/1967 Proprietà per 10/900 ZUDDAS RAFFAELE nato a MONSERRATO (CA) il 06/04/1925 Proprietà per 65/900			36	235	1057,68			
29	Sardegna	Cagliari	Selargius	CORONA IRENE nata il 08/05/1945 Proprietà per 27/384 CORONA LUCA nato a CAGLIARI (CA) il 30/10/1979 Proprietà per 27/384 DIANA GIUSEPPINA nata a BARUMINI (CA) il 22/02/1929 Proprietà per 1/2 EBAU ETTORE nato il 22/11/1945 Proprietà per 42/384 NONNOI ANTONINO nato il 14/04/1927 Proprietà per 32/384 NONNOI FEDERICO nato il 11/03/1934 Proprietà per 31/384 NONNOI MARIA TERESA nata il 22/07/1931 Proprietà per 32/384			36	1047	654,19			
30	Sardegna	Cagliari	Selargius	CORONA IRENE nata il 08/05/1945 Proprietà per 27/384 CORONA LUCA nato a CAGLIARI (CA) il 30/10/1979 Proprietà per 27/384 DIANA GIUSEPPINA nata a BARUMINI (CA) il 22/02/1929 Proprietà per 1/2 EBAU ETTORE nato il 22/11/1945 Proprietà per 42/384 NONNOI ANTONINO nato il 14/04/1927 Proprietà per 32/384 NONNOI FEDERICO nato il 11/03/1934 Proprietà per 31/384 NONNOI MARIA TERESA nata il 22/07/1931 Proprietà per 32/384			36	1048	467,31			
31	Sardegna	Cagliari	Selargius	ZUDDAS ELENA Proprietà per 1000/1000			36	1045	388,17			
32	Sardegna	Cagliari	Selargius	ZUDDAS ELENA Proprietà per 1000/1000			36	1046	27,77			
33	Sardegna	Cagliari	Selargius	COGONI MARIA ANNA nata il 15/03/1921 Proprietà per 1000/1000			36	1043	187,45			
34	Sardegna	Cagliari	Selargius	COGONI MARIA ANNA nata il 15/03/1921 Proprietà per 1000/1000			36	1044	12,62			
35	Sardegna	Cagliari	Selargius	MARINI MARTA nata il 09/02/1927 Proprietà per 1000/1000			36	1041	364			
36	Sardegna	Cagliari	Selargius	MARINI MARTA nata il 09/02/1927 Proprietà per 1000/1000			36	1042	24,06			
37	Sardegna	Cagliari	Selargius	SPIGA FRANCESCO Proprietà per 1000/1000			36	1039	220,37			
38	Sardegna	Cagliari	Selargius	SPIGA FRANCESCO Proprietà per 1000/1000			36	1040	16,17			

IDENTIFICATIVO DITTE	DATI CATASTALI DEGLI IMMOBILI							AREE DA ESPROPRIARE/OCCUPARE			
	1	2	3	4	5	6	7	13	14	15	16
	N°PIANO	REGIONE	PROVINCIA	COMUNE	DITTA INTESTATARIA CATASTALE	FOGLIO	P.LLA	SUPERFICIE DA ESPROPRIARE DEFINITIVAMENTE	SUPERFICIE DA OCCUPARE TEMPORANEAMENTE	QUALITA' COLTURALE ACCERTATA	DITTA PROPRIETARIA (OVE ACCERTATA)
								mq	mq		
39	Sardegna	Cagliari	Selargius	BELLOTTI IOLANDA nata il 24/10/1920 Proprietà per 75/900 FODDIS ANNUNZIATA nata a MONSERRATO (CA) il 12/08/1892 Proprietà per 225/900 FODDIS LUIGI nato a CAGLIARI (CA) il 06/04/1961 Proprietà per 75/900 FODDIS MARIA CECILIA nata a CAGLIARI (CA) il 10/09/1950 Proprietà per 75/900 FODDIS SPIGA FRANCO nato a MONSERRATO (CA) il 12/07/1939 Proprietà per 225/900 PALA ALBERTO nato a CAGLIARI (CA) il 01/03/1949 Proprietà per 8/900 PALA ANGELO LUCIO nato a ARBOREA (OR) il 09/02/1951 Proprietà per 8/900 PALA ANNA MARIA nata a ARBOREA (OR) il 03/01/1964 Proprietà per 48/900 PALA MARCO TULLIO nato a ARBOREA (OR) il 28/12/1952 Proprietà per 8/900 PALA MARIOLINA nata a VILLACIDRO (CA) il 25/04/1947 Proprietà per 8/900 ZUDDAS ALBERTO nato a CAGLIARI (CA) il 31/05/1968 Proprietà per 10/900 ZUDDAS ALESSANDRO nato a SASSARI (SS) il 11/09/1967 Proprietà per 20/900 ZUDDAS CARLA nata a CAGLIARI (CA) il 01/12/1965 Proprietà per 10/900 ZUDDAS MAURO nato a CAGLIARI (CA) il 23/01/1970 Proprietà per 10/900 ZUDDAS PAOLO nato a SASSARI (SS) il 16/07/1966 Proprietà per 20/900 ZUDDAS PIERCESARE nato a CAGLIARI (CA) il 11/02/1967 Proprietà per 10/900 ZUDDAS RAFFAELE nato a MONSERRATO (CA) il 06/04/1925 Proprietà per 65/900	36	1037	381,44				
40	Sardegna	Cagliari	Selargius	BELLOTTI IOLANDA nata il 24/10/1920 Proprietà per 75/900 FODDIS ANNUNZIATA nata a MONSERRATO (CA) il 12/08/1892 Proprietà per 225/900 FODDIS LUIGI nato a CAGLIARI (CA) il 06/04/1961 Proprietà per 75/900 FODDIS MARIA CECILIA nata a CAGLIARI (CA) il 10/09/1950 Proprietà per 75/900 FODDIS SPIGA FRANCO nato a MONSERRATO (CA) il 12/07/1939 Proprietà per 225/900 PALA ALBERTO nato a CAGLIARI (CA) il 01/03/1949 Proprietà per 8/900 PALA ANGELO LUCIO nato a ARBOREA (OR) il 09/02/1951 Proprietà per 8/900 PALA ANNA MARIA nata a ARBOREA (OR) il 03/01/1964 Proprietà per 48/900 PALA MARCO TULLIO nato a ARBOREA (OR) il 28/12/1952 Proprietà per 8/900 PALA MARIOLINA nata a VILLACIDRO (CA) il 25/04/1947 Proprietà per 8/900 ZUDDAS ALBERTO nato a CAGLIARI (CA) il 31/05/1968 Proprietà per 10/900 ZUDDAS ALESSANDRO nato a SASSARI (SS) il 11/09/1967 Proprietà per 20/900 ZUDDAS CARLA nata a CAGLIARI (CA) il 01/12/1965 Proprietà per 10/900 ZUDDAS MAURO nato a CAGLIARI (CA) il 23/01/1970 Proprietà per 10/900 ZUDDAS PAOLO nato a SASSARI (SS) il 16/07/1966 Proprietà per 20/900 ZUDDAS PIERCESARE nato a CAGLIARI (CA) il 11/02/1967 Proprietà per 10/900 ZUDDAS RAFFAELE nato a MONSERRATO (CA) il 06/04/1925 Proprietà per 65/900	36	1038	28,89				
41	Sardegna	Cagliari	Selargius	ANGIONI GIUSEPPINA nata a CAGLIARI (CA) il 31/07/1922 Proprietà per 1000/1000	36	1035	333,27	15,59			
42	Sardegna	Cagliari	Selargius	ANGIONI GIUSEPPINA nata a CAGLIARI (CA) il 31/07/1922 Proprietà per 1000/1000	36	1036	24,05				
43	Sardegna	Cagliari	Selargius	ARGIOLAS GIUSEPPE Proprietà per 1000/1000	36	1033	196,54	134,02			
44	Sardegna	Cagliari	Selargius	ARGIOLAS GIUSEPPE Proprietà per 1000/1000	36	1034	34,37				
45	Sardegna	Cagliari	Selargius	ARGIOLAS GIUSEPPE Proprietà per 1000/1000	36	1031	16,67	463,85			
46	Sardegna	Cagliari	Selargius	ARGIOLAS GIUSEPPE Proprietà per 1000/1000	36	1032	19,58	49,03			
47	Sardegna	Cagliari	Selargius	SPA SOCIETA FERROVIE COMPLEMENTARI DELLA SARDEGNA CON SEDE IN ROMA Proprieta' 1000/1000	36	557		16,93			
48	Sardegna	Cagliari	Selargius	SPA SOCIETA FERROVIE COMPLEMENTARI DELLA SARDEGNA CON SEDE IN ROMA Proprieta' 1000/1000	36	560		29,51			
49	Sardegna	Cagliari	Selargius	SPA SOCIETA FERROVIE COMPLEMENTARI DELLA SARDEGNA CON SEDE IN ROMA Proprieta' 1000/1000	36	563		134,48			
50	Sardegna	Cagliari	Selargius	SPA SOCIETA FERROVIE COMPLEMENTARI DELLA SARDEGNA CON SEDE IN ROMA Proprieta' 1000/1000	36	1029		29,38			
51	Sardegna	Cagliari	Selargius	SPA SOCIETA FERROVIE COMPLEMENTARI DELLA SARDEGNA CON SEDE IN ROMA Proprieta' 1000/1000	36	1030		73,51			



3.5 Foglio 37

IDENTIFICATIVO DITTE	DATI CATASTALI DEGLI IMMOBILI												AREE DA ESPROPRIARE/OCCUPARE																		
	1	2	3	4	5	6	7	8	9	10	11	12	13	14	15	16															
N°PIANO	REGIONE	PROVINCIA	COMUNE	DITTA INTESATARIA CATASTALE		FOGLIO	P.LLA	QUALITA'	SUB	SUPERFICIE	R.D.	R.A.	SUPERFICIE DA ESPROPRIARE DEFINITIVAMENTE	SUPERFICIE DA OCCUPARE TEMPORANEAMENTE	QUALITA' CULTURALE ACCERTATA	DITTA PROPRIETARIA (OVE ACCERTATA)															
										mq			mq																		
1	Sardegna	Cagliari	Selargius	COMUNE DI SELARGIUS con sede in SELARGIUS (CA) Proprietà per 1/1		37	1213	Seminativo		1286	2,66	1,2	14,5	39,04																	
2	Sardegna	Cagliari	Selargius	CAST&LLO HOMES S.R.L. con sede in CAGLIARI Proprietà per 1/1		37	1280	Ente Urbano	1	585			56,44	73,82	2	Sardegna															
				2																											
				4																											
				5																											
				6																											
				7																											
				8																											
				9																											
				10																											
				11																											
				12																											
				13																											
				14																											
				15																											
				17																											
				18																											
				21																											
				22																											
				23																											
				24																											
				25																											
				26																											
				27																											
				28																											
				29																											
				30																											
				31																											
				32																											
				33																											
				36																											
				3	Sardegna				Cagliari								Selargius	COMUNE DI SELARGIUS con sede in SELARGIUS (CA) Proprietà per 1/1		37	1222	Seminativo		7	0,01	0,01	6,71				
				4	Sardegna				Cagliari								Selargius	COMUNE DI SELARGIUS con sede in SELARGIUS (CA) Proprietà per 1/1		37	1228	Seminativo		20	0,04	0,02	25,07				
				5	Sardegna				Cagliari								Selargius	CAST&LLO HOMES S.R.L. con sede in CAGLIARI (CA) Proprietà per 1/1		37	1237	Seminativo		36	0,07	0,03	39,94	34,8			
				6	Sardegna				Cagliari								Selargius	CAST&LLO HOMES S.R.L. con sede in CAGLIARI (CA) Proprietà per 1/1		37	1236	Seminativo		238	0,49	0,22	3,51	3,68			
				7	Sardegna				Cagliari								Selargius	AMBU ANTONINA nata il 13/06/1950 Proprietà per 48/1512 AMBU FRANCO nato il 15/10/1946 Proprietà per 48/1512 AMBU GIANPIERO nato il 12/12/1943 Proprietà per 48/1512 FANTI ALDINA nata il 11/05/1920 Proprietà per 456/1512 FANTI GIANFRANCESCO nato a OLBIA (SS) il 22/11/1960 Proprietà per 57/1512 FANTI LIVIO nato a CHIOMONTE (TO) il 21/02/1962 Proprietà per 57/1512 FANTI LOREDANA nata a OLBIA (SS) il 24/03/1957 Proprietà per 57/1512 FANTI MARIA nata il 26/11/1915 Proprietà per 228/1512 FANTI SANTUZZA nata il 02/11/1955 Proprietà per 57/1512 SANNA ETTORE nato a MONSERRATO (CA) il 12/01/1949 Proprietà per 76/1512 SANNA MARIANO nato a MONSERRATO (CA) il 04/05/1947 Proprietà per 76/1512 SANNA PAOLO nato a SAN NICOLO' GERREI (CA) il 23/06/1946 Proprietà per 76/1512 SPIGA ANTONELLA nata a MONSERRATO (CA) il 09/10/1938 Proprietà per 114/1512 SPIGA MARIA nata a MONSERRATO (CA) il 22/05/1939 Proprietà per 114/1512		37	806	Seminativo		25	0,05	0,02	19,56				
				8	Sardegna				Cagliari								Selargius	CARIA ANTONIO nato a NURECI (OR) il 22/10/1945 Proprietà per 500/1000 MULAS MARIA BONARIA nata a CAGLIARI (CA) il 10/05/1949 Proprietà per 500/1000		37	804	Ente Urbano		358			25,99	32,77			
9	Sardegna	Cagliari	Selargius	LALLAI ANGELO nato a BALLAO (CA) il 28/09/1945 Proprietà		37	308	Ente Urbano		470			135,39	57,21																	
10	Sardegna	Cagliari	Selargius			37	strada						33,47	8,02																	
11	Sardegna	Cagliari	Selargius	CARRERAS TERESA nata a GUSPINI (CA) il 04/04/1933 Proprietà per 1/3 PUSCEDDU ANGELO nato a MOGORO (OR) il 11/02/1953 Proprietà per 1/3 PUSCEDDU MARCO nato a MURAUVERA (CA) il 20/02/1955 Proprietà per 1/3		37	460	Seminativo		560	2,17	0,58	5,95	10,72																	
12	Sardegna	Cagliari	Selargius	CARRERAS TERESA nata a GUSPINI (CA) il 04/04/1933 Usufrutto per 1/3 LEDDA CATERINA nata a CAGLIARI (CA) il 25/04/1964 Nuda proprietà per 1/6 PUSCEDDU ANGELO nato a MOGORO (OR) il 11/02/1953 Nuda proprietà per 1/6 PUSCEDDU ANGELO nato a MOGORO (OR) il 11/02/1953 Proprietà per 1/3 PUSCEDDU MARCO nato a MURAUVERA (CA) il 20/02/1955 Proprietà per 1/3		37	555	Ente Urbano	1	535			125,13	46,69																	
				3																											
				PUSCEDDU ANGELO nato a MOGORO (OR) il 11/02/1953 Proprietà per 1/1																											

IDENTIFICATIVO DITTE	DATI CATASTALI DEGLI IMMOBILI											AREE DA ESPROPRIARE/OCCUPARE							
	1	2	3	4	5	6	7	8	9	10	11	12	13	14	15	16			
	N°PIANO	REGIONE	PROVINCIA	COMUNE	DITTA INTESATARIA CATASTALE	FOGLIO	P.LLA	QUALITA'	SUB	SUPERFICIE	R.D.	R.A.	SUPERFICIE DA ESPROPRIARE DEFINITIVAMENTE	SUPERFICIE DA OCCUPARE TEMPORANEAMENTE	QUALITA' CULTURALE ACCERTATA	DITTA PROPRIETARIA (OVE ACCERTATA)			
										mq			mq	mq					
13	Sardegna	Cagliari	Selargius	ARGIOLAS AGNESE nata a MONSERRATO (CA) il 15/03/1932 Proprietà per 48/1680 ARGIOLAS AGNESE nata a MONSERRATO (CA) il 22/01/1965 Proprietà per 8/1680 ARGIOLAS ANTONELLO nato a MONSERRATO (CA) il 16/02/1962 Proprietà per 8/1680 ARGIOLAS BONARIA nata a MONSERRATO (CA) il 09/11/1915 Proprietà per 80/1680 ARGIOLAS CECILIA nata a MONSERRATO (CA) il 17/02/1927 Proprietà per 48/1680 ARGIOLAS ELIO nato a MONSERRATO (CA) il 17/05/1919 Proprietà per 48/1680 ARGIOLAS GIUSEPPE nato a CAGLIARI (CA) il 16/11/1969 Proprietà per 8/1680 ARGIOLAS PIERPAOLO nato a CAGLIARI (CA) il 10/02/1960 Proprietà per 8/1680 EPICUREO PASQUALINA nata a CAGLIARI (CA) il 20/12/1935 Proprietà per 16/1680 PELEGATTI FLORA nata a CAGLIARI (CA) il 23/11/1996 Usufrutto per 105/1680 PICCIAU ANNA nata a MONSERRATO (CA) il 12/11/1928 Proprietà per 120/1680 PICCIAU ANTONIO nato a MONSERRATO (CA) il 08/02/1906 Proprietà per 240/1680 PICCIAU CARLO nato a MONSERRATO (CA) il 03/12/1934 Proprietà per 80/1680 PICCIAU ELENA nata a MONSERRATO (CA) il 12/12/1923 Proprietà per 120/1680 PICCIAU FRANCESCO nato a MONSERRATO (CA) il 24/12/1926 Proprietà per 80/1680 PICCIAU GIGI nato a CAGLIARI (CA) il 18/12/1942 Proprietà per 720/1680 PICCIAU MARIA PIA nata a MONSERRATO (CA) il 27/09/1925 Proprietà per 80/1680	37	304	Seminativo		1830	7,09	1,89	122,4	37,8						
14	Sardegna	Cagliari	Selargius	MUSCAS MARIA GIUSEPPINA nata a MONSERRATO (CA) il 29/03/1957 Proprietà per 5832/23328 PICCIAU FERNANDO nato a MONSERRATO (CA) il 02/04/1952 Proprietà per 5832/23328 PILUDU CORRADO nato a CAGLIARI (CA) il 07/12/1973 Proprietà per 1656/23328 PILUDU CORRADO nato a CAGLIARI (CA) il 07/12/1973 Proprietà per 8352/23328 PILUDU MASSIMILIANO nato a CAGLIARI (CA) il 01/05/1975 Proprietà per 1656/23328	37	303	Seminativo		815	3,16	0,84	62,57	16,05						
15	Sardegna	Cagliari	Selargius	MANCOSU MARIA nata a GUSPINI (CA) il 06/01/1941 Proprietà per 5/15 MARINI DANIELE nato a CAGLIARI (CA) il 30/12/1966 Proprietà per 2/15 MARINI FRANCESCO nato a CAGLIARI (CA) il 20/07/1964 Proprietà per 2/15 MARINI ORNELLA nata il 06/02/1971 Proprietà per 2/15 MARINI PASQUALE nato a CAGLIARI (CA) il 30/01/1963 Proprietà per 2/15 MARINI PIERANGELO nato il 24/08/1968 Proprietà per 2/15	37	332	Ente Urbano		660			25,14	11,51						
16	Sardegna	Cagliari	Selargius	COLLU RITA nata a CAGLIARI (CA) il 20/06/1957 Proprietà per 500/1000 VARGIU ANDREA nato a CAGLIARI (CA) il 27/01/1951 Proprietà per 500/1000	37	331	Ente Urbano		740			91,39	21,77						
17	Sardegna	Cagliari	Selargius	ORRU ARMANDO nato il 07/05/1928 Proprietà per 1000/1000	37	299	Vigneto		800	6,82	3,72	122,43	28,07						
18	Sardegna	Cagliari	Selargius	ORRU ARMANDO nato il 07/05/1928 Proprietà per 1000/1000	37	330	Vigneto		750	6,39	3,49	89,82	21,99						
19	Sardegna	Cagliari	Selargius	RESIDENCE LE ROSE S.R.L. con sede in SELARGIUS (CA) Proprietà per 1/1	37	329	Vigneto		375	3,2	1,74	52,85	12,48						
20	Sardegna	Cagliari	Selargius	RESIDENCE LE ROSE S.R.L. con sede in SELARGIUS (CA) Proprietà per 1/1	37	328	Seminativo		445	1,72	0,46	55,49	12,57						
21	Sardegna	Cagliari	Selargius	MASCIA IGINA nata a CAGLIARI (CA) il 23/10/1956 Proprietà per 1/5 MASCIA IGNAZIO SALVATORE nato a SEUI (NU) il 08/06/1950 Proprietà per 1/5 MASCIA INES nata a SEUI (NU) il 28/01/1948 Proprietà per 1/5 MASCIA ITALO nato a CAGLIARI (CA) il 26/08/1954 Proprietà per 1/5 MASCIA IVO nato a SEUI (NU) il 07/09/1945 Proprietà per 1/5	37	830	Ente Urbano		117			31,71	6,99						
22	Sardegna	Cagliari	Selargius	FLORIS MARIA ANTONIETTA nata a SERRENTI (CA) il 08/01/1960 Proprietà per 500/1000 MASCIA IGNAZIO SALVATORE nato a SEUI (NU) il 08/06/1950 Proprietà per 500/1000	37	833	Ente Urbano		208			140,84	30,66						
23	Sardegna	Cagliari	Selargius	MASCIA IGINA nata a CAGLIARI (CA) il 23/10/1956 Proprietà per 1/5 MASCIA IGNAZIO SALVATORE nato a SEUI (NU) il 08/06/1950 Proprietà per 1/5 MASCIA INES nata a SEUI (NU) il 28/01/1948 Proprietà per 1/5 MASCIA ITALO nato a CAGLIARI (CA) il 26/08/1954 Proprietà per 1/5 MASCIA IVO nato a SEUI (NU) il 07/09/1945 Proprietà per 1/5	37	832	Ente Urbano		61			45,95	9,7						
24	Sardegna	Cagliari	Selargius	MASCIA IGINA nata a CAGLIARI (CA) il 23/10/1956 Proprietà' 1/5 MASCIA IGNAZIO SALVATORE nato a SEUI (NU) il 08/06/1950 Proprietà' 1/5 MASCIA INES nata a SEUI (NU) il 28/01/1948 Proprietà' 1/5 MASCIA ITALO nato a CAGLIARI (CA) il 26/08/1954 Proprietà' 1/5 MASCIA IVO nato a SEUI (NU) il 07/09/1945 Proprietà' 1/5	37	829	Ente Urbano		1799			123,98	23,84						
25	Sardegna	Cagliari	Selargius	PODDA MARIO nato a USSARAMANNA (CA) il 18/05/1929 Proprietà per 1000/1000	37	803	Vigneto		33	0,28	0,15	50,43							
26	Sardegna	Cagliari	Selargius	PODDA MARIO nato a USSARAMANNA (CA) il 18/05/1929 Proprietà per 1000/1000	37	801	Vigneto		46	0,39	0,21	62,55							
27	Sardegna	Cagliari	Selargius	COMUNE DI SELARGIUS con sede in SELARGIUS (CA) Proprietà	37	818	Vigneto		232	1,98	1,08	68,78	72,93						
28	Sardegna	Cagliari	Selargius	COMUNE DI SELARGIUS con sede in SELARGIUS (CA) Proprietà	37	815	Vigneto		294	2,51	1,37	119,7	110,62						
29	Sardegna	Cagliari	Selargius	PODDA MARIO nato a USSARAMANNA (CA) il 18/05/1929 Proprietà per 1000/1000	37	799	Vigneto		616	6,36	3,5	707,85							

IDENTIFICATIVO DITTE	DATI CATASTALI DEGLI IMMOBILI												AREE DA ESPROPRIARE/OCCUPARE			
	1	2	3	4	5	6	7	8	9	10	11	12	13	14	15	16
N°PIANO	REGIONE	PROVINCIA	COMUNE	DITTA INTESTATARIA CATASTALE		FOGLIO	P.LLA	QUALITA'	SUB	SUPERFICIE	R.D.	R.A.	SUPERFICIE DA ESPROPRIARE DEFINITIVAMENTE	SUPERFICIE DA OCCUPARE TEMPORANEAMENTE	QUALITA' CULTURALE ACCERTATA	DITTA PROPRIETARIA (OVE ACCERTATA)
										mq			mq			
30	Sardegna	Cagliari	Selargius	COMUNE DI SELARGIUS con sede in SELARGIUS (CA) Proprietà		37	808	Vigneto		957	8,16	4,45	722,21	292,22		
31	Sardegna	Cagliari	Selargius	TOWN RESIDENCE S.R.L. con sede in SELARGIUS (CA) Proprietà per 1/1		37	854	Ente Urbano	7	1409			96,36	259,18		
				8												
				9												
				10												
32	Sardegna	Cagliari	Selargius	BATTETA PAOLO nato a QUARTU SANTELENA (CA) il 24/11/1945 Proprietà per 1/1		37	853	Ente Urbano	10	1612			146,23	141,63		
				11												
				12												
				14												
				15												
				17												
				18												
				19												
				20												
				21												
				22												
				23												
				24												
				25												
				31												
				32												
				33												
				35												
				36												
				37												
				38												
				39												
				41												
				42												
				43												
				45												
				46												
				47												
				48												
				49												
				50												
				51												
52																
33	Sardegna	Cagliari	Selargius	PISU ANGELO nato a BURCEI (CA) il 20/08/1969 Proprietà per 1/2		37	1175	Ente Urbano	4	759			169,39	119,68		
				5												
				6												
				7												
				8												
				9												
				10												
				11												
				16												
				17												
				18												
				19												
				20												
				21												
				23												
				24												
				25												
				26												
				27												
				28												
29																
30																
31																
35																
36																
37																
34	Sardegna	Cagliari	Selargius	BATTETA S.R.L. con sede in QUARTU SANTELENA (CA) Proprietà 1/1		37	1176	Vigneto		11	0,09	0,05	11,93			

IDENTIFICATIVO DITTE	DATI CATASTALI DEGLI IMMOBILI											AREE DA ESPROPRIARE/OCCUPARE					
	1	2	3	4	5	6	7	8	9	10	11	12	13	14	15	16	
N°PIANO	REGIONE	PROVINCIA	COMUNE	DITTA INTESATARIA CATASTALE			FOGLIO	P.LLA	QUALITA'	SUB	SUPERFICIE	R.D.	R.A.	SUPERFICIE DA ESPROPRIARE DEFINITIVAMENTE	SUPERFICIE DA OCCUPARE TEMPORANEAMENTE	QUALITA' CULTURALE ACCERTATA	DITTA PROPRIETARIA (OVE ACCERTATA)
										mq			mq				
35	Sardegna	Cagliari	Selargius	COMUNE DI SELARGIUS con sede in SELARGIUS (CA) Proprietà			37	812	Vigneto		603	5,14	2,8	66,93	32,77		
36	Sardegna	Cagliari	Selargius	COMUNE DI SELARGIUS con sede in SELARGIUS (CA) Proprietà			37	814	Vigneto		294	2,51	1,37	29,79	50,97		
37	Sardegna	Cagliari	Selargius				37		strada					566,24	15,17		
38	Sardegna	Cagliari	Selargius				37		strada					1887,51	66,18		
39	Sardegna	Cagliari	Selargius	CARTA ANTONIO nato a MONSERRATO (CA) il 06/06/1955 Proprietà 1000/1000			37	963	Vigneto		540	4,6	2,51		24,37		
40	Sardegna	Cagliari	Selargius	CARTA ANTONIO nato a MONSERRATO (CA) il 06/06/1955 Proprietà per 1000/1000			37	962	Vigneto		537	4,58	2,5	152,77	109,06		
41	Sardegna	Cagliari	Selargius	CARTA ANTONIO nato a MONSERRATO (CA) il 06/06/1955 Proprietà per 1000/1000			37	605	Seminativo		40	0,15	0,04	9,61	14,25		
42	Sardegna	Cagliari	Selargius	PODDESU ANGELO nato a CAGLIARI (CA) il 29/05/1960 Proprietà per 1/6 PODDESU GUIDO nato a CAGLIARI (CA) il 17/05/1957 Proprietà per 1/6 PODDESU MARIA BONARIA nata a CAGLIARI (CA) il 06/08/1955 Proprietà per 1/6 PODDESU MARINELLA nata a CAGLIARI (CA) il 09/12/1961 Proprietà per 1/6 PODDESU PAOLO nato a CAGLIARI (CA) il 10/07/1954 Proprietà per 1/6 PODDESU PIETRO nato a CAGLIARI (CA) il 01/03/1953 Proprietà per 1/6			37	603	Seminativo		1870	7,24	1,93	953,44	813,84		
43	Sardegna	Cagliari	Selargius	CARTA ANTONIO nato a MONSERRATO (CA) il 06/06/1955 Proprietà per 1000/1000			37	604	Seminativo		37	0,14	0,04	20,67	16,82		
44	Sardegna	Cagliari	Selargius	CARTA ANTONIO nato a MONSERRATO (CA) il 06/06/1955 Proprietà per 1000/1000			37	958	Vigneto		98	0,84	0,46	60,32	40,66		
45	Sardegna	Cagliari	Selargius	PODDESU ANGELO nato a CAGLIARI (CA) il 29/05/1960 Proprietà per 1/6 PODDESU GUIDO nato a CAGLIARI (CA) il 17/05/1957 Proprietà per 1/6 PODDESU MARIA BONARIA nata a CAGLIARI (CA) il 06/08/1955 Proprietà per 1/6 PODDESU MARINELLA nata a CAGLIARI (CA) il 09/12/1961 Proprietà per 1/6 PODDESU PAOLO nato a CAGLIARI (CA) il 10/07/1954 Proprietà per 1/6 PODDESU PIETRO nato a CAGLIARI (CA) il 01/03/1953 Proprietà per 1/6			37	601	Seminativo		430	1,67	0,44	184,55	248,02		
46	Sardegna	Cagliari	Selargius	PODDESU ANGELO nato a CAGLIARI (CA) il 29/05/1960 Proprietà per 1/6 PODDESU GUIDO nato a CAGLIARI (CA) il 17/05/1957 Proprietà per 1/6 PODDESU MARIA BONARIA nata a CAGLIARI (CA) il 06/08/1955 Proprietà per 1/6 PODDESU MARINELLA nata a CAGLIARI (CA) il 09/12/1961 Proprietà per 1/6 PODDESU PAOLO nato a CAGLIARI (CA) il 10/07/1954 Proprietà per 1/6 PODDESU PIETRO nato a CAGLIARI (CA) il 01/03/1953 Proprietà per 1/6			37	599	Seminativo		177	0,69	0,18	77,23	96,01		
47	Sardegna	Cagliari	Selargius	CARTA ANTONIO nato a MONSERRATO (CA) il 06/06/1955 Proprietà per 1000/1000			37	597	Seminativo		380	1,47	0,39	191,88	203,96		
48	Sardegna	Cagliari	Selargius	CARTA ANTONIO nato a MONSERRATO (CA) il 06/06/1955 Proprietà per 1/1			37	905	Seminativo		332	1,29	0,34	132,78	159,36		
49	Sardegna	Cagliari	Selargius	CARTA ANTONIO nato a MONSERRATO (CA) il 06/06/1955 Proprietà per 1/1			37	903	Seminativo		172	0,67	0,18	83,43	88,26		
50	Sardegna	Cagliari	Selargius	CARTA ANTONIO nato a MONSERRATO (CA) il 06/06/1955 Proprietà per 1/1			37	897	Seminativo		771	2,99	0,8	355,35	382,88		
51	Sardegna	Cagliari	Selargius	PODDESU ANGELO nato a CAGLIARI (CA) il 29/05/1960 Proprietà per 1/6 PODDESU GUIDO nato a CAGLIARI (CA) il 17/05/1957 Proprietà per 1/6 PODDESU MARIA BONARIA nata a CAGLIARI (CA) il 06/08/1955 Proprietà per 1/6 PODDESU MARINELLA nata a CAGLIARI (CA) il 09/12/1961 Proprietà per 1/6 PODDESU PAOLO nato a CAGLIARI (CA) il 10/07/1954 Proprietà per 1/6 PODDESU PIETRO nato a CAGLIARI (CA) il 01/03/1953 Proprietà per 1/6			37	957	Seminativo		230	0,89	0,24	139,35	86,88		
52	Sardegna	Cagliari	Selargius	PODDESU ANGELO nato a CAGLIARI (CA) il 29/05/1960 Proprietà per 1/6 PODDESU GUIDO nato a CAGLIARI (CA) il 17/05/1957 Proprietà per 1/6 PODDESU MARIA BONARIA nata a CAGLIARI (CA) il 06/08/1955 Proprietà per 1/6 PODDESU MARINELLA nata a CAGLIARI (CA) il 09/12/1961 Proprietà per 1/6 PODDESU PAOLO nato a CAGLIARI (CA) il 10/07/1954 Proprietà per 1/6 PODDESU PIETRO nato a CAGLIARI (CA) il 01/03/1953 Proprietà per 1/6			37	955	Seminativo		139	0,54	0,14	103,47	34,75		
53	Sardegna	Cagliari	Selargius	PODDESU ANGELO nato a CAGLIARI (CA) il 29/05/1960 Proprietà per 1/6 PODDESU GUIDO nato a CAGLIARI (CA) il 17/05/1957 Proprietà per 1/6 PODDESU MARIA BONARIA nata a CAGLIARI (CA) il 06/08/1955 Proprietà per 1/6 PODDESU MARINELLA nata a CAGLIARI (CA) il 09/12/1961 Proprietà per 1/6 PODDESU PAOLO nato a CAGLIARI (CA) il 10/07/1954 Proprietà per 1/6 PODDESU PIETRO nato a CAGLIARI (CA) il 01/03/1953 Proprietà per 1/6			37	947	Seminativo		128	0,5	0,13	90,62	28,77		
54	Sardegna	Cagliari	Selargius	PODDESU ANGELO nato a CAGLIARI (CA) il 29/05/1960 Proprietà per 1/6 PODDESU GUIDO nato a CAGLIARI (CA) il 17/05/1957 Proprietà per 1/6 PODDESU MARIA BONARIA nata a CAGLIARI (CA) il 06/08/1955 Proprietà per 1/6 PODDESU MARINELLA nata a CAGLIARI (CA) il 09/12/1961 Proprietà per 1/6 PODDESU PAOLO nato a CAGLIARI (CA) il 10/07/1954 Proprietà per 1/6 PODDESU PIETRO nato a CAGLIARI (CA) il 01/03/1953 Proprietà per 1/6			37	945	Seminativo		73	0,28	0,08	60,43	15,28		
55	Sardegna	Cagliari	Selargius	ATZENI AIDA nata a MONSERRATO (CA) il 17/02/1927 Proprietà per 2/30 MONTISCI LOREDANA nata a CAGLIARI (CA) il 29/07/1955 Proprietà per 5/30 MONTISCI MARIA RITA nata a CAGLIARI (CA) il 05/12/1956 Proprietà per 5/30 SANNA ANTONELLO nato a CAGLIARI (CA) il 29/04/1961 Proprietà per 6/30 SANNA CESELLO nato a CAGLIARI (CA) il 03/09/1956 Proprietà per 6/30 SANNA PAOLA nata a CAGLIARI (CA) il 22/09/1958 Proprietà per 6/30			37	173	Seminativo		2635	10,21	2,72	2603,72	11,19		
56	Sardegna	Cagliari	Selargius	CHERCHI SIMONA nata il 22/08/1961 Proprietà per 1/2 GELSOMINO SANDRO nato a BALLAO (CA) il 11/10/1952 Proprietà per 1/2			37	634	Seminativo		650	2,52	0,67	655,47			
57	Sardegna	Cagliari	Selargius	ATZENI ESPA FERNANDO Comproprietario ATZENI ESPA GIULIANA Comproprietario ATZENI ESPA SALVATORE Comproprietario ESPA GIOVANNA Usufruttuario parziale			37	933	Seminativo		136	0,53	0,14	610,47			
58	Sardegna	Cagliari	Selargius	ATZENI ESPA FERNANDO Comproprietario ATZENI ESPA GIULIANA Comproprietario ATZENI ESPA SALVATORE Comproprietario ESPA GIOVANNA Usufruttuario parziale			37	934	Seminativo		559	2,17	0,58	82,58			
59	Sardegna	Cagliari	Selargius	FARCI ANTONIO nato a ESCALAPLANO (NU) il 18/02/1962 Proprietà per 1000/1000			37	932	Seminativo		72	0,28	0,07	43,22			
60	Sardegna	Cagliari	Selargius	FARCI ANTONIO nato a ESCALAPLANO (NU) il 18/02/1962 Proprietà per 1000/1000			37	931	Seminativo		703	2,72	0,73	738,48			
61	Sardegna	Cagliari	Selargius	COGONI Maria Anna nata a PIRRI il 15/03/1921 fino al 24/07/1981			37	930	Ente Urbano		39			9,8	33,49		
62	Sardegna	Cagliari	Selargius	ARDU FILOMENA nata a MORGONGIORI (OR) il 28/04/1957 Proprietà per 500/1000 MURA EFISIO nato a ESCALAPLANO (NU) il 23/11/1951 Proprietà per 500/1000			37	929	Ente Urbano		387			92,67	294,92		
63	Sardegna	Cagliari	Selargius	SPA SOCIETA FERROVIE COMPLEMENTARI DELLA SARDEGNA CON SEDE IN ROMA Proprietà 1000/1000			37	928	Seminativo		24	0,09	0,02		11,69		
64	Sardegna	Cagliari	Selargius	SPA SOCIETA FERROVIE COMPLEMENTARI DELLA SARDEGNA CON SEDE IN ROMA Proprietà 1000/1000			37	927	Seminativo		126	0,49	0,13		166,12		
65	Sardegna	Cagliari	Selargius	SPA SOCIETA FERROVIE COMPLEMENTARI DELLA SARDEGNA CON SEDE IN ROMA Proprietà 1000/1000			37	926	Seminativo		9	0,03	0,01		3,62		
66	Sardegna	Cagliari	Selargius	SPA SOCIETA FERROVIE COMPLEMENTARI DELLA SARDEGNA CON SEDE IN ROMA Proprietà 1000/1000			37	925	Seminativo		33	0,13	0,03		50,49		

IDENTIFICATIVO DITTE	DATI CATASTALI DEGLI IMMOBILI												AREE DA ESPROPRIARE/OCCUPARE			
	1	2	3	4	5	6	7	8	9	10	11	12	13	14	15	16
N°PIANO	REGIONE	PROVINCIA	COMUNE	DITTA INTESATARIA CATASTALE		FOGLIO	P.LLA	QUALITA'	SUB	SUPERFICIE	R.D.	R.A.	SUPERFICIE DA ESPROPRIARE DEFINITIVAMENTE	SUPERFICIE DA OCCUPARE TEMPORANEAMENTE	QUALITA' CULTURALE ACCERTATA	DITTA PROPRIETARIA (OVE ACCERTATA)
										mq			mq			
67	Sardegna	Cagliari	Selargius	ARDU FILOMENA nata a MORGONGIORI (OR) il 28/04/1957 Proprieta' 1/4 DIANA MARIA CARMELA nata a ALGHERO (SS) il 06/09/1956 Proprieta' 1/4 MURA EFISIO nato a ESCALAPLANO (NU) il 23/11/1951 Proprieta' 1/4 PRASCIOLU GIOVANNI nato a ESCALAPLANO (NU) il 27/02/1940 Proprieta' 1/4		37	924	Seminativo		155	0,6	0,16		1,09		
68	Sardegna	Cagliari	Selargius	ARDU FILOMENA nata a MORGONGIORI (OR) il 28/04/1957 Proprieta' 1/4 DIANA MARIA CARMELA nata a ALGHERO (SS) il 06/09/1956 Proprieta' 1/4 MURA EFISIO nato a ESCALAPLANO (NU) il 23/11/1951 Proprieta' 1/4 PRASCIOLU GIOVANNI nato a ESCALAPLANO (NU) il 27/02/1940 Proprieta' 1/4		37	923	Seminativo		363	1,41	0,37		27,53		
69	Sardegna	Cagliari	Selargius	CONTU GIOVANNI nato a GONI (CA) il 20/03/1935 Proprietà per 1000/1000		37	427	Seminativo		250	0,97	0,26	200,09	22,23		
70	Sardegna	Cagliari	Selargius	SPA SOCIETA FERROVIE COMPLEMENTARI DELLA SARDEGNA CON SEDE IN ROMA Proprietà per 1000/1000		37	426	Seminativo		140	0,54	0,14	46,54	107,93		
71	Sardegna	Cagliari	Selargius	SPA SOCIETA FERROVIE COMPLEMENTARI DELLA SARDEGNA CON SEDE IN ROMA Proprietà per 1000/1000		37	429	Seminativo		45	0,17	0,05	46,48	4,23		
72	Sardegna	Cagliari	Selargius	SPA SOCIETA FERROVIE COMPLEMENTARI DELLA SARDEGNA CON SEDE IN ROMA Proprietà per 1000/1000		37	433	Seminativo		17	0,07	0,02	19,08			
73	Sardegna	Cagliari	Selargius	SPA SOCIETA FERROVIE COMPLEMENTARI DELLA SARDEGNA CON SEDE IN ROMA Proprietà 1000/1000		37	425	Seminativo		42	0,16	0,04		48,98		
74	Sardegna	Cagliari	Selargius	ARDU FILOMENA nata a MORGONGIORI (OR) il 28/04/1957 Proprieta' 1/4 DEIANA LUIGI nato a ESTERZILI (NU) il 01/11/1929 Proprieta' 1/4 MURA EFISIO nato a ESCALAPLANO (NU) il 23/11/1951 Proprieta' 1/4 MURA GRAZIA nata a ESCALAPLANO (NU) il 28/02/1939 Proprieta' 1/4		37	424	Seminativo		978	3,79	1,01		36,36		
75	Sardegna	Cagliari	Selargius	ARDU MARIA nata a MORGONGIORI (OR) il 12/05/1950 Proprietà per 1/2 CONTU GIOVANNI nato a GONI (CA) il 20/03/1935 Proprietà per 1/2		37	428	Seminativo		1135	4,4	1,17	216,36	83,32		
76	Sardegna	Cagliari	Selargius	MEDDA ELISA Proprietà per 1000/1000		37	576	Seminativo		218	0,84	0,23	83,99	8,17		
77	Sardegna	Cagliari	Selargius	ARDU MARIA nata a MORGONGIORI (OR) il 12/05/1950 Proprietà per 1/2 CONTU GIOVANNI nato a GONI (CA) il 20/03/1935 Proprietà per 1/2		37	432	Seminativo		265	1,03	0,27	58,12	5,79		
78	Sardegna	Cagliari	Selargius	CORONA LINA nata a MONSERRATO (CA) il 17/05/1940 Proprieta' 1000/1000		37	436	Seminativo		1000	3,87	1,03	362,89	41,8		
79	Sardegna	Cagliari	Selargius	COGONI GIOVANNI BATTISTA nato a CAGLIARI (CA) il 12/04/1931 Proprietà per 1000/1000		37	440	Orto Irrig		1370	31,84	15,57	670,65	54,78		
80	Sardegna	Cagliari	Selargius	SIDDI PUTZU DOLORETTA Proprietà per 1000/1000		37	444	Seminativo		619	2,4	0,64	275,65	19,25		
81	Sardegna	Cagliari	Selargius	PORRA' MARIA ROSARIA nata il 10/06/1948 Proprietà per 1/2 ZORCOLO EFISIO nato a CAGLIARI (CA) il 06/03/1946 Proprietà per 1/2		37	545	Seminativo		620	2,4	0,64	390,51	22,77		
82	Sardegna	Cagliari	Selargius	GAVIANO SEVERINO nato a CAGLIARI (CA) il 10/03/1965 Proprietà per 1000/1000		37	448	Vigneto		1020	8,69	4,74	565,88	55,13		
83	Sardegna	Cagliari	Selargius	PICCIAU ANNA nata a MONSERRATO (CA) il 12/11/1928 Proprietà per 1/2 PICCIAU ELENA nata a MONSERRATO (CA) il 12/12/1923 Da verificare		37	451	Vigneto		3945	33,62	18,34	1606,09	306,73		
84	Sardegna	Cagliari	Selargius	MASSIDDA MARIO nato a MONSERRATO (CA) il 15/09/1931 Proprietà per 1000/1000		37	553	Incolt Prod		6654	0,34	0,34	1696,29	491,56		
85	Sardegna	Cagliari	Selargius	MASSIDDA SERGIO nato a MONSERRATO (CA) il 19/12/1940 Proprieta' 1000/1000		37	171	Uliveto		6145	63,47	34,91		7,68		
86	Sardegna	Cagliari	Selargius	SPA SOCIETA FERROVIE COMPLEMENTARI DELLA SARDEGNA CON SEDE IN ROMA Proprietà per 1000/1000		37	449	Vigneto		36	0,31	0,17	10,76	19,47		
87	Sardegna	Cagliari	Selargius	SPA SOCIETA FERROVIE COMPLEMENTARI DELLA SARDEGNA CON SEDE IN ROMA Proprietà per 1000/1000		37	546	Seminativo		23	0,09	0,02	22,97			
88	Sardegna	Cagliari	Selargius	SPA SOCIETA FERROVIE COMPLEMENTARI DELLA SARDEGNA CON SEDE IN ROMA Proprietà per 1000/1000		37	445	Seminativo		18	0,07	0,02	16,1			
89	Sardegna	Cagliari	Selargius	SPA SOCIETA FERROVIE COMPLEMENTARI DELLA SARDEGNA CON SEDE IN ROMA Proprietà per 1000/1000		37	441	Seminativo		50	0,19	0,05	49,89			
90	Sardegna	Cagliari	Selargius	SPA SOCIETA FERROVIE COMPLEMENTARI DELLA SARDEGNA CON SEDE IN ROMA Proprietà per 1000/1000		37	437	Seminativo		46	0,18	0,05	39,08			
91	Sardegna	Cagliari	Selargius	SPA SOCIETA FERROVIE COMPLEMENTARI DELLA SARDEGNA CON SEDE IN ROMA Proprietà per 1000/1000		37	450	Vigneto		114	0,97	0,53	7,92	105,15		
92	Sardegna	Cagliari	Selargius	SPA SOCIETA FERROVIE COMPLEMENTARI DELLA SARDEGNA CON SEDE IN ROMA Proprietà per 1000/1000		37	547	Seminativo		75	0,29	0,08	86,68	6,41		
93	Sardegna	Cagliari	Selargius	SPA SOCIETA FERROVIE COMPLEMENTARI DELLA SARDEGNA CON SEDE IN ROMA Proprietà per 1000/1000		37	446	Seminativo		60	0,23	0,06	61,7			
94	Sardegna	Cagliari	Selargius	SPA SOCIETA FERROVIE COMPLEMENTARI DELLA SARDEGNA CON SEDE IN ROMA Proprietà per 1000/1000		37	442	Seminativo		165	0,64	0,17	185,51			
95	Sardegna	Cagliari	Selargius	SPA SOCIETA FERROVIE COMPLEMENTARI DELLA SARDEGNA CON SEDE IN ROMA Proprietà per 1000/1000		37	438	Seminativo		120	0,46	0,12	137,77			
96	Sardegna	Cagliari	Selargius	SPA SOCIETA FERROVIE COMPLEMENTARI DELLA SARDEGNA CON SEDE IN ROMA Proprietà per 1000/1000		37	434	Seminativo		55	0,21	0,06	65,02			
97	Sardegna	Cagliari	Selargius	SPA SOCIETA FERROVIE COMPLEMENTARI DELLA SARDEGNA CON SEDE IN ROMA Proprietà per 1000/1000		37	430	Seminativo		150	0,58	0,15	164,86			
98	Sardegna	Cagliari	Selargius	SPA SOCIETA FERROVIE COMPLEMENTARI DELLA SARDEGNA CON SEDE IN ROMA Proprietà per 1000/1000		37	548	Seminativo		12	0,05	0,01	6,31	0,25		
99	Sardegna	Cagliari	Selargius	SPA SOCIETA FERROVIE COMPLEMENTARI DELLA SARDEGNA CON SEDE IN ROMA Proprietà per 1000/1000		37	447	Seminativo		18	0,07	0,02	12,17			
100	Sardegna	Cagliari	Selargius	SPA SOCIETA FERROVIE COMPLEMENTARI DELLA SARDEGNA CON SEDE IN ROMA Proprietà per 1000/1000		37	443	Seminativo		170	0,66	0,18	78,73			
101	Sardegna	Cagliari	Selargius	SPA SOCIETA FERROVIE COMPLEMENTARI DELLA SARDEGNA CON SEDE IN ROMA Proprietà per 1000/1000		37	439	Seminativo		109	0,42	0,11	99,59			
102	Sardegna	Cagliari	Selargius	ARDU MARIA nata a MORGONGIORI (OR) il 12/05/1950 Proprietà per 1/2 CONTU GIOVANNI nato a GONI (CA) il 20/03/1935 Proprietà per 1/2		37	435	Seminativo		29	0,11	0,03	19,87			
103	Sardegna	Cagliari	Selargius	MEDDA ELISA Proprietà per 1000/1000		37	577	Seminativo		31	0,12	0,03	35,79			
104	Sardegna	Cagliari	Selargius	ARDU MARIA nata a MORGONGIORI (OR) il 12/05/1950 Proprietà per 1/2 CONTU GIOVANNI nato a GONI (CA) il 20/03/1935 Proprietà per 1/2		37	431	Seminativo		210	0,81	0,22	177,25			
105	Sardegna	Cagliari	Selargius	INTESTAZIONE PARZIALE Da verificare MULAS ANNA nata a CAGLIARI (CA) il 08/04/1965 Proprieta' 26/180 MULAS DANIELA nata a CAGLIARI (CA) il 09/12/1963 Proprieta' 26/180 MULAS LUCIANA nata a CAGLIARI (CA) il 22/10/1966 Proprieta' 26/180 MULAS MARISA nata a CAGLIARI (CA) il 22/06/1962 Proprieta' 26/180 MULAS SANDRA nata a CAGLIARI (CA) il 12/08/1968 Proprieta' 26/180		37	174	Seminativo		245	0,95	0,25	244,31			
106	Sardegna	Cagliari	Selargius	INTESTAZIONE PARZIALE Da verificare MULAS ANNA nata a CAGLIARI (CA) il 08/04/1965 Proprieta' 26/180 MULAS DANIELA nata a CAGLIARI (CA) il 09/12/1963 Proprieta' 26/180 MULAS LUCIANA nata a CAGLIARI (CA) il 22/10/1966 Proprieta' 26/180 MULAS MARISA nata a CAGLIARI (CA) il 22/06/1962 Proprieta' 26/180 MULAS SANDRA nata a CAGLIARI (CA) il 12/08/1968 Proprieta' 26/180		37	175	Seminativo		265	1,03	0,27	275,43			
107	Sardegna	Cagliari	Selargius	INTESTAZIONE PARZIALE Da verificare MULAS ANNA nata a CAGLIARI (CA) il 08/04/1965 Proprieta' 26/180 MULAS DANIELA nata a CAGLIARI (CA) il 09/12/1963 Proprieta' 26/180 MULAS LUCIANA nata a CAGLIARI (CA) il 22/10/1966 Proprieta' 26/180 MULAS MARISA nata a CAGLIARI (CA) il 22/06/1962 Proprieta' 26/180 MULAS SANDRA nata a CAGLIARI (CA) il 12/08/1968 Proprieta' 26/180		37	375	Seminativo		260	1,01	0,27	269,06			
108	Sardegna	Cagliari	Selargius	INTESTAZIONE PARZIALE Da verificare MULAS ANNA nata a CAGLIARI (CA) il 08/04/1965 Proprieta' 26/180 MULAS DANIELA nata a CAGLIARI (CA) il 09/12/1963 Proprieta' 26/180 MULAS LUCIANA nata a CAGLIARI (CA) il 22/10/1966 Proprieta' 26/180 MULAS MARISA nata a CAGLIARI (CA) il 22/06/1962 Proprieta' 26/180 MULAS SANDRA nata a CAGLIARI (CA) il 12/08/1968 Proprieta' 26/180		37	176	Seminativo		470	1,82	0,49	442,98			
109	Sardegna	Cagliari	Selargius	ATZENI ILARIO nato il 18/09/1935 Proprietà per 1000/1000		37	896	Seminativo		1655	6,41	1,71	1868,27			
110	Sardegna	Cagliari	Selargius	DEMANIO DELLO STATO Proprietà per 1000/1000		37	687	Seminativo		186	0,72	0,19	191,59			

IDENTIFICATIVO DITTE	DATI CATASTALI DEGLI IMMOBILI												AREE DA ESPROPRIARE/OCCUPARE			
	1	2	3	4	5	6	7	8	9	10	11	12	13	14	15	16
N°PIANO	REGIONE	PROVINCIA	COMUNE	DITTA INTESATARIA CATASTALE		FOGLIO	P.LLA	QUALITA'	SUB	SUPERFICIE	R.D.	R.A.	SUPERFICIE DA ESPROPRIARE DEFINITIVAMENTE	SUPERFICIE DA OCCUPARE TEMPORANEAMENTE	QUALITA' CULTURALE ACCERTATA	DITTA PROPRIETARIA (OVE ACCERTATA)
										mq			mq			
111	Sardegna	Cagliari	Selargius	ATZENI ILARIO nato il 18/09/1935 Proprietà per 1000/1000		37	902	Seminativo		363	1,41	0,37	366,31			
112	Sardegna	Cagliari	Selargius	PERRA MARIA PIETRINA nata a CAGLIARI (CA) il 29/06/1945 Proprietà per 1000/1000		37	635	Seminativo		115	0,45	0,12	109,25			
113	Sardegna	Cagliari	Selargius	PERRA MARIA PIETRINA nata a CAGLIARI (CA) il 29/06/1945 Proprietà per 1000/1000		37	637	Seminativo		135	0,52	0,14	130,81			
114	Sardegna	Cagliari	Selargius	CARCANGIU ANTONIO nato a CAGLIARI (CA) il 12/12/1901 Proprietà per 1/3 CARCANGIU BENIAMINA nata a CAGLIARI (CA) il 18/07/1947 Proprietà per 1/3 CARCANGIU MARIA LUISA nata a CAGLIARI (CA) il 17/12/1948 Proprietà per 1/ GALLUS MARIANGELA nata a CAGLIARI (CA) il 02/04/1916 Usufrutto per 1/3		37	683	Seminativo		145	0,56	0,15	145,33			
115	Sardegna	Cagliari	Selargius	PERRA MARIA PIETRINA nata a CAGLIARI (CA) il 29/06/1945 Proprietà per 1000/1000		37	639	Seminativo		177	0,69	0,18	183,77			
116	Sardegna	Cagliari	Selargius	PODDESU ANGELO nato a CAGLIARI (CA) il 29/05/1960 Proprietà per 1/6 PODDESU GUIDO nato a CAGLIARI (CA) il 17/05/1957 Proprietà per 1/6 PODDESU MARIA BONARIA nata a CAGLIARI (CA) il 06/08/1955 Proprietà per 1/6 PODDESU MARINELLA nata a CAGLIARI (CA) il 09/12/1961 Proprietà per 1/6 PODDESU PAOLO nato a CAGLIARI (CA) il 10/07/1954 Proprietà per 1/6 PODDESU PIETRO nato a CAGLIARI (CA) il 01/03/1953 Proprietà per 1/6		37	944	Seminativo		47	0,18	0,05	44,49			
117	Sardegna	Cagliari	Selargius	PODDESU ANGELO nato a CAGLIARI (CA) il 29/05/1960 Proprietà per 1/6 PODDESU GUIDO nato a CAGLIARI (CA) il 17/05/1957 Proprietà per 1/6 PODDESU MARIA BONARIA nata a CAGLIARI (CA) il 06/08/1955 Proprietà per 1/6 PODDESU MARINELLA nata a CAGLIARI (CA) il 09/12/1961 Proprietà per 1/6 PODDESU PAOLO nato a CAGLIARI (CA) il 10/07/1954 Proprietà per 1/6 PODDESU PIETRO nato a CAGLIARI (CA) il 01/03/1953 Proprietà per 1/6		37	946	Seminativo		47	0,18	0,05	39,61			
118	Sardegna	Cagliari	Selargius	PODDESU ANGELO nato a CAGLIARI (CA) il 29/05/1960 Proprietà per 1/6 PODDESU GUIDO nato a CAGLIARI (CA) il 17/05/1957 Proprietà per 1/6 PODDESU MARIA BONARIA nata a CAGLIARI (CA) il 06/08/1955 Proprietà per 1/6 PODDESU MARINELLA nata a CAGLIARI (CA) il 09/12/1961 Proprietà per 1/6 PODDESU PAOLO nato a CAGLIARI (CA) il 10/07/1954 Proprietà per 1/6 PODDESU PIETRO nato a CAGLIARI (CA) il 01/03/1953 Proprietà per 1/6		37	954	Seminativo		26	0,1	0,03	23,54			
119	Sardegna	Cagliari	Selargius	PODDESU ANGELO nato a CAGLIARI (CA) il 29/05/1960 Proprietà per 1/6 PODDESU GUIDO nato a CAGLIARI (CA) il 17/05/1957 Proprietà per 1/6 PODDESU MARIA BONARIA nata a CAGLIARI (CA) il 06/08/1955 Proprietà per 1/6 PODDESU MARINELLA nata a CAGLIARI (CA) il 09/12/1961 Proprietà per 1/6 PODDESU PAOLO nato a CAGLIARI (CA) il 10/07/1954 Proprietà per 1/6 PODDESU PIETRO nato a CAGLIARI (CA) il 01/03/1953 Proprietà per 1/6		37	956	Seminativo		3	0,01	0	3,3			
120	Sardegna	Cagliari	Selargius	DEMANIO DELLO STATO Proprietà per 1000/1000		37	689	Seminativo		50	0,19	0,05	48,44			
121	Sardegna	Cagliari	Selargius	DEMANIO DELLO STATO Proprietà per 1000/1000		37	686	Seminativo		143	0,55	0,15	145,9			
122	Sardegna	Cagliari	Selargius	ATZENI ILARIO nato il 18/09/1935 Proprietà per 1000/1000		37	904	Seminativo		573	2,22	0,59	491,18	83,74		
123	Sardegna	Cagliari	Selargius	SPA SOCIETA FERROVIE COMPLEMENTARI DELLA SARDEGNA CON SEDE IN ROMA Proprieta' 1000/1000		37	455	Seminativo		2	0,01	0		6,65		
124	Sardegna	Cagliari	Selargius	SPA SOCIETA FERROVIE COMPLEMENTARI DELLA SARDEGNA CON SEDE IN ROMA Proprieta' 1000/1000		37	457	Seminativo		4	0,02	0		5,89		
125	Sardegna	Cagliari	Selargius	SPA SOCIETA FERROVIE COMPLEMENTARI DELLA SARDEGNA CON SEDE IN ROMA Proprieta' 1000/1000		37	459	Vigneto		22	0,19	0,1		21,95		
126	Sardegna	Cagliari	Selargius	SPA SOCIETA FERROVIE COMPLEMENTARI DELLA SARDEGNA CON SEDE IN ROMA Proprieta' 1000/1000		37	452	Vigneto		110	0,94	0,51		31,69		
127	Sardegna	Cagliari	Selargius	SPA SOCIETA FERROVIE COMPLEMENTARI DELLA SARDEGNA CON SEDE IN ROMA Proprieta' 1000/1000		37	453	Vigneto		185	1,58	0,86		128,28		
128	Sardegna	Cagliari	Selargius	SPA SOCIETA FERROVIE COMPLEMENTARI DELLA SARDEGNA CON SEDE IN ROMA Proprieta' 1000/1000		37	463	Seminativo		48	0,19	0,05		51,36		
129	Sardegna	Cagliari	Selargius	SPA SOCIETA FERROVIE COMPLEMENTARI DELLA SARDEGNA CON SEDE IN ROMA Proprieta' 1000/1000		37	696	Vigneto		20	0,17	0,09		0,84		
130	Sardegna	Cagliari	Selargius	ANGIONI GIUSEPPINA nata a CAGLIARI (CA) il 31/07/1922 Proprietà per 1000/1000		37	596	Seminativo		583	2,26	0,6	392,81	191,47		
131	Sardegna	Cagliari	Selargius	ANGIONI GIUSEPPINA nata a CAGLIARI (CA) il 31/07/1922 Proprietà per 1000/1000		37	598	Seminativo		269	1,04	0,28	169,61	89,68		
132	Sardegna	Cagliari	Selargius	ANGIONI GIUSEPPINA nata a CAGLIARI (CA) il 31/07/1922 Proprietà per 1000/1000		37	600	Seminativo		628	2,43	0,65	404,85	225,94		
133	Sardegna	Cagliari	Selargius	ANGIONI GIUSEPPINA nata a CAGLIARI (CA) il 31/07/1922 Proprietà per 1000/1000		37	602	Seminativo		1435	5,56	1,48	1008,2	427,18		
134	Sardegna	Cagliari	Selargius	ATZORI MARIO nato a NARCAO (CA) il 05/07/1937 Proprietà per 1/98 DAU ANGELA MARIA nata a NUORO (NU) il 09/02/1938 Proprietà per 1/98 ENIS ALDO nato a CAGLIARI (CA) il 25/11/1941 Proprietà per 16/98 ENIS CARLO nato a CAGLIARI (CA) il 22/08/1939 Proprietà per 15/98 ENIS EUGENIO nato a CAGLIARI (CA) il 22/01/1934 Proprietà per 15/98 ENIS GIUSEPPE nato a LACONI (NU) il 18/03/1945 Proprietà per 15/98 ENIS LAURA nata a LACONI (NU) il 31/01/1948 Proprietà per 15/98 ENIS MARIA RITA nata a CAGLIARI (CA) il 16/03/1938 Proprietà per 15/98 FANNI PAOLO nato a CAGLIARI (CA) il 25/10/1945 Proprietà per 1/98 GHIRLANDA LUISELLA nata a CAGLIARI (CA) il 01/07/1942 Proprietà per 1/98 SAIAS ELENA nata a CAGLIARI (CA) il 21/05/1914 Proprietà TRAVAGLINI MARIA ANNUNZIATA nata a CAGLIARI (CA) il 12/05/1948 Proprietà per 1/98		37	702	Vigneto		310	2,64	1,44	189,71	102,72		
135	Sardegna	Cagliari	Selargius	ATZORI MARIO nato a NARCAO (CA) il 05/07/1937 Proprietà per 1/98 DAU ANGELA MARIA nata a NUORO (NU) il 09/02/1938 Proprietà per 1/98 ENIS ALDO nato a CAGLIARI (CA) il 25/11/1941 Proprietà per 16/98 ENIS CARLO nato a CAGLIARI (CA) il 22/08/1939 Proprietà per 15/98 ENIS EUGENIO nato a CAGLIARI (CA) il 22/01/1934 Proprietà per 15/98 ENIS GIUSEPPE nato a LACONI (NU) il 18/03/1945 Proprietà per 15/98 ENIS LAURA nata a LACONI (NU) il 31/01/1948 Proprietà per 15/98 ENIS MARIA RITA nata a CAGLIARI (CA) il 16/03/1938 Proprietà per 15/98 FANNI PAOLO nato a CAGLIARI (CA) il 25/10/1945 Proprietà per 1/98 GHIRLANDA LUISELLA nata a CAGLIARI (CA) il 01/07/1942 Proprietà per 1/98 SAIAS ELENA nata a CAGLIARI (CA) il 21/05/1914 Proprietà TRAVAGLINI MARIA ANNUNZIATA nata a CAGLIARI (CA) il 12/05/1948 Proprietà per 1/98		37	698	Vigneto		255	2,17	1,19	141,49	60,68		
136	Sardegna	Cagliari	Selargius	ATZORI MARIO nato a NARCAO (CA) il 05/07/1937 Proprietà per 1/98 DAU ANGELA MARIA nata a NUORO (NU) il 09/02/1938 Proprietà per 1/98 ENIS ALDO nato a CAGLIARI (CA) il 25/11/1941 Proprietà per 16/98 ENIS CARLO nato a CAGLIARI (CA) il 22/08/1939 Proprietà per 15/98 ENIS EUGENIO nato a CAGLIARI (CA) il 22/01/1934 Proprietà per 15/98 ENIS GIUSEPPE nato a LACONI (NU) il 18/03/1945 Proprietà per 15/98 ENIS LAURA nata a LACONI (NU) il 31/01/1948 Proprietà per 15/98 ENIS MARIA RITA nata a CAGLIARI (CA) il 16/03/1938 Proprietà per 15/98 FANNI PAOLO nato a CAGLIARI (CA) il 25/10/1945 Proprietà per 1/98 GHIRLANDA LUISELLA nata a CAGLIARI (CA) il 01/07/1942 Proprietà per 1/98 SAIAS ELENA nata a CAGLIARI (CA) il 21/05/1914 Proprietà TRAVAGLINI MARIA ANNUNZIATA nata a CAGLIARI (CA) il 12/05/1948 Proprietà per 1/98		37	700	Vigneto		330	2,81	1,53	197,95	37,41		

IDENTIFICATIVO DITTE	DATI CATASTALI DEGLI IMMOBILI												AREE DA ESPROPRIARE/OCCUPARE				
	1	2	3	4	5	6	7	8	9	10	11	12	13	14	15	16	
N°PIANO	REGIONE	PROVINCIA	COMUNE	DITTA INTESATARIA CATASTALE			FOGLIO	P.LLA	QUALITA'	SUB	SUPERFICIE	R.D.	R.A.	SUPERFICIE DA ESPROPRIARE DEFINITIVAMENTE	SUPERFICIE DA OCCUPARE TEMPORANEAMENTE	QUALITA' CULTURALE ACCERTATA	DITTA PROPRIETARIA (OVE ACCERTATA)
										mq			mq	mq			
137	Sardegna	Cagliari	Selargius	ARGIOLAS MASSIMO nato a CAGLIARI (CA) il 23/04/1952 Proprieta' 1/9 ARGIOLAS PAOLA nata a CAGLIARI (CA) il 14/03/1950 Proprieta' 1/9 ARGIOLAS SANDRO nato a CAGLIARI (CA) il 23/07/1947 Proprieta' 1/9 LODDO MASSIMO nato a CAGLIARI (CA) il 17/03/1972 Proprieta' 15/270 LODDO ROBERTA nata a CAGLIARI (CA) il 22/04/1974 Proprieta' 15/270 LODDO ROSALBA nata a CAGLIARI (CA) il 04/10/1944 Proprieta' 30/270 LODDO SALVATORANGELO nato il 21/02/1941 Proprieta' 30/270 PICCIAU AURELIO nato a CAGLIARI (CA) il 05/09/1951 Proprieta' 18/270 PICCIAU INES nata a CAGLIARI (CA) il 28/05/1953 Proprieta' 18/270 PICCIAU MARIA BONARIA nata a CAGLIARI (CA) il 23/04/1959 PCCMBN59D63B354V Proprieta' 18/270 PICCIAU MARINA nata a CAGLIARI (CA) il 29/01/1955 PCCMRN55A69B354H Proprieta' 18/270 PICCIAU SERGIO nato a CAGLIARI (CA) il 14/03/1957 PCCSRG57C14B354V Proprieta' 18/270			37	464	Vigneto		175	1,49	0,81	70,38	11,67		
138	Sardegna	Cagliari	Selargius	ARGIOLAS MASSIMO nato il 23/04/1952 Proprietà per 20/270 ARGIOLAS PAOLA nata il 14/03/1950 Proprietà per 20/270 ARGIOLAS SANDRO nato a CAGLIARI (CA) il 23/07/1947 Proprietà per 20/270 CASCHILI CECILIA nata il 17/06/1922 Proprietà per 30/270 LODDO MASSIMO nato a CAGLIARI (CA) il 17/03/1972 Proprietà per 15/270 LODDO ROBERTA nata a CAGLIARI (CA) il 22/04/1974 Proprietà per 15/270 LODDO ROSALBA nata a CAGLIARI (CA) il 04/10/1944 Proprietà per 30/270 LODDO SALVATORANGELO nato il 21/02/1941 Proprietà per 30/270 PICCIAU AURELIO nato a CAGLIARI (CA) il 05/09/1951 Proprietà per 18/270 PICCIAU INES nata a CAGLIARI (CA) il 28/05/1953 Proprietà per 18/270 PICCIAU MARIA BONARIA nata a CAGLIARI (CA) il 23/04/1959 Proprietà per 18/270 PICCIAU MARINA nata a CAGLIARI (CA) il 29/01/1955 Proprietà per 18/270 PICCIAU SERGIO nato a CAGLIARI (CA) il 14/03/1957 Proprietà per 18/270			37	466	Vigneto		423	3,6	1,97	258,29	20,98		
139	Sardegna	Cagliari	Selargius	PICCIAU MARIANGELA nata a CAGLIARI (CA) il 06/11/1943 Proprietà per 5/5			37	468	Vigneto		411	3,5	1,91	233,08	25,7		
140	Sardegna	Cagliari	Selargius	CARTA ANTONIO nato a MONSERRATO (CA) il 06/06/1955 Proprietà per 1000/1000			37	948	Vigneto		22	0,19	0,1	24,92			
141	Sardegna	Cagliari	Selargius	CARTA ANTONIO nato a MONSERRATO (CA) il 06/06/1955 Proprietà per 1000/1000			37	951	Vigneto		21	0,18	0,1	17,61			
142	Sardegna	Cagliari	Selargius	PODDESU ANGELO nato a CAGLIARI (CA) il 29/05/1960 Proprietà per 1/6 PODDESU GUIDO nato a CAGLIARI (CA) il 17/05/1957 Proprietà per 1/6 PODDESU MARIA BONARIA nata a CAGLIARI (CA) il 06/08/1955 Proprietà per 1/6 PODDESU MARINELLA nata a CAGLIARI (CA) il 09/12/1961 Proprietà per 1/6 PODDESU PAOLO nato a CAGLIARI (CA) il 10/07/1954 Proprietà per 1/6 PODDESU PIETRO nato a CAGLIARI (CA) il 01/03/1953 Proprietà per 1/6			37	960	Vigneto		103	0,88	0,48	45,92	39,65		
143	Sardegna	Cagliari	Selargius	CARTA ANTONIO nato a MONSERRATO (CA) il 06/06/1955 CRTNTN55H06F383X Proprieta' 1000/1000			37	959	Vigneto		2	0,02	0,01		9,67		
144	Sardegna	Cagliari	Selargius	PODDESU ANGELO nato a CAGLIARI (CA) il 29/05/1960 Proprieta' 1/6 PODDESU GUIDO nato a CAGLIARI (CA) il 17/05/1957 Proprieta' 1/6 PODDESU MARIA BONARIA nata a CAGLIARI (CA) il 06/08/1955 Proprieta' 1/6 PODDESU MARINELLA nata a CAGLIARI (CA) il 09/12/1961 Proprieta' 1/6 PODDESU PAOLO nato a CAGLIARI (CA) il 10/07/1954 Proprieta' 1/6 PODDESU PIETRO nato a CAGLIARI (CA) il 01/03/1953 Proprieta' 1/6			37	961	Vigneto		27	0,23	0,13		0,17		
145	Sardegna	Cagliari	Selargius	CARTA ANTONIO nato a MONSERRATO (CA) il 06/06/1955 Proprietà per 1000/1000			37	949	Vigneto		173	1,47	0,8	86,15	53,16		
146	Sardegna	Cagliari	Selargius	CARTA ANTONIO nato a MONSERRATO (CA) il 06/06/1955 Proprietà per 1000/1000			37	952	Vigneto		122	1,04	0,57	64,1	37,36		
147	Sardegna	Cagliari	Selargius	ACCOLAI CONSOLATA nata a TULLI (CA) il 31/01/1910 Proprietà per 1/2 MELIS GIUSEPPE nato a CAGLIARI (CA) il 14/03/1902 Proprietà per 1/2			37	471	Vigneto		437	3,72	2,03	196,67	42,24		
148	Sardegna	Cagliari	Selargius	CARTA ANTONIO nato a MONSERRATO (CA) il 06/06/1955 Proprietà per 1000/1000			37	941	Vigneto		155	1,32	0,72	149,75			
149	Sardegna	Cagliari	Selargius	CARTA ANTONIO nato a MONSERRATO (CA) il 06/06/1955 Proprietà per 1000/1000			37	942	Vigneto		150	1,28	0,7	85,5	45,6		
150	Sardegna	Cagliari	Selargius	ACCOLAI CONSOLATA nata a TULLI (CA) il 31/01/1910 Proprietà per 1/2 MELIS GIUSEPPE nato a CAGLIARI (CA) il 14/03/1902 Proprietà per 1/2			37	475	Vigneto		530	4,52	2,46	232,82	57,87		
151	Sardegna	Cagliari	Selargius	CARTA ANTONIO nato a MONSERRATO (CA) il 06/06/1955 Proprietà per 1000/1000			37	938	Vigneto		194	1,65	0,9	183,39			
152	Sardegna	Cagliari	Selargius	CARTA ANTONIO nato a MONSERRATO (CA) il 06/06/1955 Proprietà per 1000/1000			37	939	Vigneto		171	1,46	0,79	107,44	49,97		
153	Sardegna	Cagliari	Selargius	CARTA ANTONIO nato a MONSERRATO (CA) il 06/06/1955 Proprieta' 1000/1000			37	940	Vigneto		60	0,51	0,28		1,92		
154	Sardegna	Cagliari	Selargius	COCCO ANTONELLO nato a CAGLIARI (CA) il 07/06/1942 Proprietà per 1/25 COCCO CARMELO nato a CAGLIARI (CA) il 27/12/1939 Proprietà per 1/25 COCCO CARMELO nato a MONSERRATO (CA) il 17/05/1949 Proprietà per 756/15750 COCCO CECILIA nata a MONSERRATO (CA) il 18/11/1929 Proprietà per 36/900 COCCO EFISIO nato a CAGLIARI (CA) il 19/12/1915 Proprietà per 210/15750 COCCO EFISIO nato a MONSERRATO (CA) il 25/02/1956 Proprietà per 476/15750 COCCO GIANFRANCO nato a CAGLIARI (CA) il 06/04/1941 Proprietà per 9/125 COCCO GRAZIELLA nata a MONSERRATO (CA) il 20/09/1942 Proprietà per 36/900 COCCO MARIO nato a CAGLIARI (CA) il 01/09/1945 Proprietà per 210/15750 COCCO MARIO nato a MONSERRATO (CA) il 01/09/1945 Proprietà per 420/15750 COCCO PAOLA nata a CAGLIARI (CA) il 02/07/1950 Proprietà per 210/15750 COCCO PAOLA nata a MONSERRATO (CA) il 02/07/1950 Proprietà per 420/15750 COCCO PERRA LUDOVINA nata a MONSERRATO (CA) il 08/12/1920 Proprietà per 180/900 MAMELI PERRA GENOVEFFA nata il 22/10/1916 Proprietà per 180/900 SANNA GABRIELLA nata a MONSERRATO (CA) il 26/02/1940 Proprietà per 45/900 SANNA GRETA nata a MONSERRATO (CA) il 22/02/1935 Proprietà per 45/900 SANNA INES nata a MONSERRATO (CA) il 15/10/1937 Proprietà per 45/900 SANNA REMO nato a MONSERRATO (CA) il 03/07/1929 Proprietà per 45/900			37	898	Seminativo		840	3,25	0,87	492	82,2		
155	Sardegna	Cagliari	Selargius	CARTA ANTONIO nato a MONSERRATO (CA) il 06/06/1955 Proprietà per 1/1			37	977	Seminativo		185	0,72	0,19	134,44	31,02		
156	Sardegna	Cagliari	Selargius	CARTA ANTONIO nato a MONSERRATO (CA) il 06/06/1955 Proprieta' 1/1			37	978	Seminativo		70	0,27	0,07		14,08		
157	Sardegna	Cagliari	Selargius	LOI MARIA nata a MONSERRATO (CA) il 28/05/1890 Usufrutto per 1/3 ZORCOLO ALDO nato a MONSERRATO (CA) il 22/03/1919 Comproprietario ZORCOLO MARIA GRAZIA nata il 23/04/1930 Comproprietario ZORCOLO UGO nato a CAGLIARI (CA) il 17/04/1924 Comproprietario			37	900	Seminativo		587	2,27	0,61	335,67	63,6		
158	Sardegna	Cagliari	Selargius	CARTA ANTONIO nato a MONSERRATO (CA) il 06/06/1955 Proprietà per 1/1			37	979	Seminativo		109	0,42	0,11	96,64	2,42		
159	Sardegna	Cagliari	Selargius	CARTA ANTONIO nato a MONSERRATO (CA) il 06/06/1955 Proprieta' 1/1			37	980	Seminativo		47	0,18	0,05	1,54	23,31		
160	Sardegna	Cagliari	Selargius	C.M.P. IMMOBILIARE S.R.L. con sede in CAGLIARI (CA) Proprietà per 1/1			37	492	Seminativo		3465	13,42	3,58	1150,96	715,38		
161	Sardegna	Cagliari	Selargius	CASCHILI GIOVANNINA Proprietà per 1000/1000			37	211	Seminativo		665	2,58	0,69	660,68			

IDENTIFICATIVO DITTE	DATI CATASTALI DEGLI IMMOBILI												AREE DA ESPROPRIARE/OCCUPARE																										
	1	2	3	4	5	6	7	8	9	10	11	12	13	14	15	16																							
N°PIANO	REGIONE	PROVINCIA	COMUNE	DITTA INTESATARIA CATASTALE		FOGLIO	P.LLA	QUALITA'	SUB	SUPERFICIE	R.D.	R.A.	SUPERFICIE DA ESPROPRIARE DEFINITIVAMENTE	SUPERFICIE DA OCCUPARE TEMPORANEAMENTE	QUALITA' CULTURALE ACCERTATA	DITTA PROPRIETARIA (OVE ACCERTATA)																							
										mq			mq	mq																									
162	Sardegna	Cagliari	Selargius	PICCIAU ANTONIO nato il 03/09/1935 Proprietà per 9/54 PICCIAU IRMA nata il 17/02/1923 Proprietà per 9/54 PICCIAU RITA nata a CAGLIARI (CA) il 01/01/1949 Proprietà per 9/54 PICCIAU ROSA nata il 06/01/1938 Proprietà per 9/54 PICCIAU TEODALDO nato il 09/07/1928 Proprietà per 9/54 PORRU IGNAZIO nato il 11/12/1954 Proprietà per 2/54 PORRU PAOLO nato a CAGLIARI (CA) il 10/10/1953 Proprietà per 2/54 PORRU PIETRO nato a SETTIMO SAN PIETRO (CA) il 24/10/1917 Proprietà per 3/54 PORRU RITA nata a CAGLIARI (CA) il 23/04/1959 Proprietà per 2/54		37	212	Seminativo		835	3,23	0,86	808,63																										
163	Sardegna	Cagliari	Selargius	FANTI DANIELE Comproprietario FANTI EFISIO Comproprietario FANTI EFISIO Usufrutto FANTI GIUSEPPINA Comproprietario FANTI LUIGI Comproprietario		37	213	Seminativo		980	3,8	1,01	849,96	82,29																									
164	Sardegna	Cagliari	Selargius	PODDESU GIOVANNI nato a MONASTIR (CA) il 11/08/1928 Usufrutto per 1/1 PODDESU MARIA BONARIA nata a CAGLIARI (CA) il 06/08/1955 Nuda proprietà per 1/1 PODDESU GIOVANNI nato a MONASTIR (CA) il 11/08/1928 Usufrutto per 1/1 PODDESU MARINELLA nata a CAGLIARI (CA) il 09/12/1961 Nuda proprietà per 1/1 PODDESU GIOVANNI nato a MONASTIR (CA) il 11/08/1928 Usufrutto per 1/1 PODDESU PAOLO nato a CAGLIARI (CA) il 10/07/1954 Nuda proprietà per 1/1 PODDESU GIOVANNI nato a MONASTIR (CA) il 11/08/1928 Usufrutto per 1/1 PODDESU MARINELLA nata a CAGLIARI (CA) il 09/12/1961 Nuda proprietà per 1/1 PODDESU GIOVANNI nato a MONASTIR (CA) il 11/08/1928 Usufrutto per 1/1 PODDESU MARINELLA nata a CAGLIARI (CA) il 09/12/1961 Nuda proprietà per 1/1 PODDESU ANGELO nato a CAGLIARI (CA) il 29/05/1960 Nuda proprietà per 1/1 PODDESU GIOVANNI nato a MONASTIR (CA) il 11/08/1928 Usufrutto per 1/1 PODDESU GIOVANNI nato a MONASTIR (CA) il 11/08/1928 Usufrutto per 1/1 PODDESU MARINELLA nata a CAGLIARI (CA) il 09/12/1961 Nuda proprietà per 1/1 PODDESU ANGELO nato a CAGLIARI (CA) il 29/05/1960 Nuda proprietà per 1/1 PODDESU GIOVANNI nato a MONASTIR (CA) il 11/08/1928 Usufrutto per 1/1 PODDESU GIOVANNI nato a MONASTIR (CA) il 11/08/1928 Usufrutto per 1/1 PODDESU MARINELLA nata a CAGLIARI (CA) il 09/12/1961 Nuda proprietà per 1/1 PODDESU GIOVANNI nato a MONASTIR (CA) il 11/08/1928 Usufrutto per 1/1 PODDESU GUIDO nato a CAGLIARI (CA) il 17/05/1957 Nuda proprietà per 1/1 PODDESU GIOVANNI nato a MONASTIR (CA) il 11/08/1928 Usufrutto per 1/1 PODDESU MARIA BONARIA nata a CAGLIARI (CA) il 06/08/1955 Nuda proprietà per 1/1 PODDESU GIOVANNI nato a MONASTIR (CA) il 11/08/1928 Usufrutto per 1/1 PODDESU MARIA BONARIA nata a CAGLIARI (CA) il 06/08/1955 Nuda proprietà per 1/1 PODDESU ANGELO nato a CAGLIARI (CA) il 29/05/1960 Nuda proprietà per 1/1 PODDESU GIOVANNI nato a MONASTIR (CA) il 11/08/1928 Usufrutto per 1/1 PODDESU ANGELO nato a CAGLIARI (CA) il 29/05/1960 Nuda proprietà per 1/1 PODDESU GIOVANNI nato a MONASTIR (CA) il 11/08/1928 Usufrutto per 1/1 PODDESU GIOVANNI nato a MONASTIR (CA) il 11/08/1928 Usufrutto per 1/1 PODDESU MARIA BONARIA nata a CAGLIARI (CA) il 06/08/1955 Nuda proprietà per 1/1 PODDESU ANGELO nato a CAGLIARI (CA) il 29/05/1960 Nuda proprietà per 1/1 PODDESU GIOVANNI nato a MONASTIR (CA) il 11/08/1928 Usufrutto per 1/1 PODDESU GIOVANNI nato a MONASTIR (CA) il 11/08/1928 Usufrutto per 1/1 PODDESU PAOLO nato a CAGLIARI (CA) il 10/07/1954 Nuda proprietà per 1/1 PODDESU GIOVANNI nato a MONASTIR (CA) il 11/08/1928 Usufrutto per 1/1 PODDESU PAOLO nato a CAGLIARI (CA) il 10/07/1954 Nuda proprietà per 1/1 PODDESU GIOVANNI nato a MONASTIR (CA) il 11/08/1928 Usufrutto per 1/1 PODDESU GUIDO nato a CAGLIARI (CA) il 17/05/1957 Nuda proprietà per 1/1 PODDESU GIOVANNI nato a MONASTIR (CA) il 11/08/1928 Usufrutto per 1/1 PODDESU MARINELLA nata a CAGLIARI (CA) il 09/12/1961 Nuda proprietà per 1/1 PODDESU ANGELO nato a CAGLIARI (CA) il 29/05/1960 Nuda proprietà per 1/1 PODDESU GIOVANNI nato a MONASTIR (CA) il 11/08/1928 Usufrutto per 1/1 PODDESU GIOVANNI nato a MONASTIR (CA) il 11/08/1928 Usufrutto per 1/1 PODDESU GUIDO nato a CAGLIARI (CA) il 17/05/1957 Nuda proprietà per 1/1 PODDESU ANGELO nato a CAGLIARI (CA) il 29/05/1960 Nuda proprietà per 1/1 PODDESU GIOVANNI nato a MONASTIR (CA) il 11/08/1928 Usufrutto per 1/1 PODDESU GIOVANNI nato a MONASTIR (CA) il 11/08/1928 Usufrutto per 1/1 PODDESU PIETRO nato a CAGLIARI (CA) il 01/03/1953 Nuda proprietà per 1/1 PODDESU GIOVANNI nato a MONASTIR (CA) il 11/08/1928 Usufrutto per 1/1 PODDESU PIETRO nato a CAGLIARI (CA) il 01/03/1953 Nuda proprietà per 1/1 PODDESU GIOVANNI nato a MONASTIR (CA) il 11/08/1928 Usufrutto per 1/1 PODDESU GUIDO nato a CAGLIARI (CA) il 17/05/1957 Nuda proprietà per 1/1 PODDESU GIOVANNI nato a MONASTIR (CA) il 11/08/1928 Usufrutto per 1/1 PODDESU MARIA BONARIA nata a CAGLIARI (CA) il 06/08/1955 Nuda proprietà per 1/1 PODDESU GIOVANNI nato a MONASTIR (CA) il 11/08/1928 Usufrutto per 1/1 PODDESU MARIA BONARIA nata a CAGLIARI (CA) il 06/08/1955 Nuda proprietà per 1/1 PODDESU GIOVANNI nato a MONASTIR (CA) il 11/08/1928 Usufrutto per 1/1 PODDESU MARIA BONARIA nata a CAGLIARI (CA) il 06/08/1955 Nuda proprietà per 1/1 PODDESU GIOVANNI nato a MONASTIR (CA) il 11/08/1928 Usufrutto per 1/1 PODDESU MARIA BONARIA nata a CAGLIARI (CA) il 06/08/1955 Nuda proprietà per 1/1		37	914	Ente Urbano	11	16	17	18	19	21	22	24	26	32	38	39	40	41	42	43	47	48	49	51	52	53	55	58	70	71	72	73	74	76	77
										8			0,31	7,14																									

IDENTIFICATIVO DITTE	DATI CATASTALI DEGLI IMMOBILI												AREE DA ESPROPRIARE/OCCUPARE			
	1	2	3	4	5	6	7	8	9	10	11	12	13	14	15	16
N°PIANO	REGIONE	PROVINCIA	COMUNE	DITTA INTESATARIA CATASTALE		FOGLIO	P.LLA	QUALITA'	SUB	SUPERFICIE	R.D.	R.A.	SUPERFICIE DA ESPROPRIARE DEFINITIVAMENTE	SUPERFICIE DA OCCUPARE TEMPORANEAMENTE	QUALITA' CULTURALE ACCERTATA	DITTA PROPRIETARIA (OVE ACCERTATA)
										mq			mq			
182	Sardegna	Cagliari	Selargius	PORTAS EFISIO nato a DECIMOPUTZU (CA) il 31/01/1952 Proprietà per 1/3 PORTAS MARIO nato a CAGLIARI (CA) il 25/06/1965 Proprietà per 1/3 SCHIRRU MARIA nata a DECIMOPUTZU (CA) il 05/01/1927 Proprietà per 1/3		37	1159	Seminativo		119	0,46	0,12	98,24			
183	Sardegna	Cagliari	Selargius	PORTAS EFISIO nato a DECIMOPUTZU (CA) il 31/01/1952 Proprietà per 1/3 PORTAS MARIO nato a CAGLIARI (CA) il 25/06/1965 Proprietà per 1/3 SCHIRRU MARIA nata a DECIMOPUTZU (CA) il 05/01/1927 Proprietà per 1/3		37	1160	Seminativo		130	0,5	0,13	116,03	30,45		
184	Sardegna	Cagliari	Selargius	DIANA GABRIELLA nata il 22/11/1957 DNIGRL57S62G701A Altri diritti PORTAS SERGIO nato a MONSERRATO (CA) il 13/11/1954 Altri diritti		37	910	Ente Urbano		107			6,92	16,05		
185	Sardegna	Cagliari	Selargius	ATZORI LUCIA nata il 21/11/1959 TZRLCU59S61G701Q Altri diritti PORTAS GIORGIO nato a MONSERRATO (CA) il 03/10/1956 Altri diritti		37	857	Ente Urbano	2	352			0,1	11,63		
186				PORTAS ANTONIO nato a MONSERRATO (CA) il 29/01/1927 Proprietà 1/2 SCHIRRU MARIA nata a DECIMOPUTZU (CA) il 05/01/1927 Proprietà 1/2					3							
187				PICCIAU ROSALINDA nata a MONSERRATO (CA) il 18/05/1962 Altri diritti PORTAS DAVIDE nato a MONSERRATO (CA) il 09/02/1961 Altri diritti					4							
188	Sardegna	Cagliari	Selargius	PISCHEDDA ANTONIO DI MAURIZIO ROBERTO GIAMPAOLO E FRANCO PISCHEDDA S.N.C. con sede in CAGLIARI (CA) Proprietà per 1/1		37	1171	Ente Urbano		905			46,06	52,47		
189	Sardegna	Cagliari	Selargius	PISCHEDDA ANTONIO DI MAURIZIO ROBERTO GIAMPAOLO E FRANCO PISCHEDDA S.N.C. con sede in CAGLIARI (CA) Proprietà per 1/1		37	995	Ente Urbano		60			63,5			
190	Sardegna	Cagliari	Selargius	PISCHEDDA ANTONIO nato a TORTOLI (NU) il 14/07/1924 Proprietà per 1000/1000		37	855	Vigneto		235	2	1,09	216,11			
191	Sardegna	Cagliari	Selargius	SATTA BONARIA nata il 23/04/1924 Proprietà per 1/2 SATTA GIUSEPPE nato il 09/11/1934 Proprietà per 1/2		37	514	Vigneto		818	6,97	3,8	347,08	123,72		
192	Sardegna	Cagliari	Selargius	COCCO ANTONELLO nato a CAGLIARI (CA) il 07/06/1942 Proprietà per 1/25 COCCO CARMELO nato a CAGLIARI (CA) il 27/12/1939 Proprietà per 1/25 COCCO CARMELO nato a MONSERRATO (CA) il 17/05/1949 Proprietà per 756/15750 COCCO CECILIA nata a MONSERRATO (CA) il 18/11/1929 Proprietà per 36/900 COCCO EFISIO nato a CAGLIARI (CA) il 19/12/1915 Proprietà per 210/15750 COCCO EFISIO nato a MONSERRATO (CA) il 25/02/1956 Proprietà per 476/15750 COCCO GIANFRANCO nato a CAGLIARI (CA) il 06/04/1941 Proprietà per 9/125 COCCO GRAZIELLA nata a MONSERRATO (CA) il 20/09/1942 Proprietà per 36/900 COCCO MARIO nato a CAGLIARI (CA) il 01/09/1945 Proprietà per 210/15750 COCCO MARIO nato a MONSERRATO (CA) il 01/09/1945 Proprietà per 420/15750 COCCO PAOLA nata a CAGLIARI (CA) il 02/07/1950 Proprietà per 210/15750 COCCO PAOLA nata a MONSERRATO (CA) il 02/07/1950 Proprietà per 420/15750 COCCO PERRA LUDOVINA nata a MONSERRATO (CA) il 08/12/1920 Proprietà per 180/900 MAMELI PERRA GENOVEFFA nata il 22/10/1916 Proprietà per 180/900 SANNA GABRIELLA nata a MONSERRATO (CA) il 26/02/1940 Proprietà per 45/900 SANNA GRETA nata a MONSERRATO (CA) il 22/02/1935 Proprietà per 45/900 SANNA INES nata a MONSERRATO (CA) il 15/10/1937 Proprietà per 45/900 SANNA REMO nato a MONSERRATO (CA) il 03/07/1929 Proprietà per 45/900		37	510	Seminativo		1140	4,42	1,18	574,97	128,34		
193	Sardegna	Cagliari	Selargius	PISCHEDDA ANTONIO DI MAURIZIO ROBERTO GIAMPAOLO E FRANCO PISCHEDDA S.N.C. con sede in CAGLIARI (CA) Proprietà per 1/1		37	1001	Ente Urbano		14			59,55			
194	Sardegna	Cagliari	Selargius	PISCHEDDA ANTONIO DI MAURIZIO ROBERTO GIAMPAOLO E FRANCO PISCHEDDA S.N.C. con sede in CAGLIARI (CA) Proprietà per 1/1		37	998	Ente Urbano		2968			531,4	252,22		
195	Sardegna	Cagliari	Selargius	CAO CESARE nato a CAGLIARI (CA) il 21/03/1952 Nuda proprietà per 4/30 CAO CESARE nato a CAGLIARI (CA) il 21/03/1952 Proprietà per 3/30 CAO GIORGIO nato a CAGLIARI (CA) il 11/07/1945 Usufrutto per 12/30 CAO PAOLA nata a MONSERRATO (CA) il 25/12/1940 Nuda proprietà per 4/30 CAO PAOLA nata a MONSERRATO (CA) il 25/12/1940 Proprietà per 3/30 CAO PATRIZIA nata a CAGLIARI (CA) il 17/03/1958 Nuda proprietà per 4/30 CAO PATRIZIA nata a CAGLIARI (CA) il 17/03/1958 Proprietà per 3/30 CHERCHI MARIA ROSARIA nata a CAGLIARI (CA) il 03/01/1954 Proprietà per 3/30 CHERCHI ADELINA nata a CAGLIARI (CA) il 03/09/1951 Proprietà per 3/30		37	844	Seminativo		4681	18,13	4,84	2368,47	1317,07		
196	Sardegna	Cagliari	Selargius	SPA SOCIETA FERROVIE COMPLEMENTARI DELLA SARDEGNA CON SEDE IN ROMA Proprietà 1000/1000		37	507	Seminativo		864	3,35	0,89		497,18		
197	Sardegna	Cagliari	Selargius	SPA SOCIETA FERROVIE COMPLEMENTARI DELLA SARDEGNA CON SEDE IN ROMA Proprietà 1000/1000		37	508	Seminativo		246	0,95	0,25		139,03		
198	Sardegna	Cagliari	Selargius	CAO CESARE nato a CAGLIARI (CA) il 21/03/1952 Nuda proprietà 4/30 CAO CESARE nato a CAGLIARI (CA) il 21/03/1952 Proprietà 3/30 CAO GIORGIO nato a CAGLIARI (CA) il 11/07/1945 Usufrutto 12/30 CAO PAOLA nata a MONSERRATO (CA) il 25/12/1940 Nuda proprietà 4/30 CAO PAOLA nata a MONSERRATO (CA) il 25/12/1940 Proprietà 6/30 CAO PATRIZIA nata a CAGLIARI (CA) il 17/03/1958 Nuda proprietà 4/30 CAO PATRIZIA nata a CAGLIARI (CA) il 17/03/1958 Proprietà 3/30 CHERCHI MARIA ROSARIA nata a CAGLIARI (CA) il 03/01/1954 Proprietà 3/30 CHERCHI ADELINA nata a CAGLIARI (CA) il 03/09/1951 Proprietà 3/30		37	509	Seminativo		2070	8,02	2,14		1542,29		
199	Sardegna	Cagliari	Selargius	CHERCHI GIANFRANCA nata a PABILLONIS (CA) il 07/03/1949 Proprietà 1/12 EBAU DAVIDE nato a CAGLIARI (CA) il 19/07/1974 Proprietà 2/12 EBAU FRANCESCO nato a CAGLIARI (CA) il 11/04/1961 Proprietà 1/4 EBAU MARCO nato a CAGLIARI (CA) il 07/08/1947 Proprietà 1/4 EBAU MARINO nato a CAGLIARI (CA) il 23/05/1950 Proprietà 1/4		37	265	Seminativo		1370	5,31	1,42		5,06		
200	Sardegna	Cagliari	Selargius	LEONI MARIA ROSARIA nata a CAGLIARI (CA) il 10/09/1944 Proprietà 1000/1000		37	264	Seminativo		1385	5,36	1,43		5,54		
201	Sardegna	Cagliari	Selargius	ATZORI ANTONINA nata a CAGLIARI (CA) il 11/10/1938 Proprietà 2790/15120 ATZORI ELISA nata a CAGLIARI (CA) il 07/06/1995 Proprietà 310/15120 ATZORI FRANCESCO nato a CAGLIARI (CA) il 19/09/1957 Proprietà 620/15120 ATZORI RICCARDO nato a CAGLIARI (CA) il 05/02/1990 Proprietà 310/15120 ATZORI RITA nata a CAGLIARI (CA) il 14/11/1940 Proprietà 2790/15120 ATZORI ROSALIA nata a CAGLIARI (CA) il 04/09/1936 Proprietà 2790/15120 ATZORI STAFANO nato a CAGLIARI (CA) il 19/12/1966 Proprietà 930/15120 ATZORI VALENTINA nata a CAGLIARI (CA) il 22/10/1978 Proprietà 310/15120 LAI CLAUDIO nato a CAGLIARI (CA) il 19/03/1961 Proprietà 279/15120 LAI FRANCESCO nato a CAGLIARI (CA) il 11/03/1948 Proprietà 279/15120 LAI GABRIELLA nata a CAGLIARI (CA) il 03/03/1942 Proprietà 279/15120 LAI GIUSEPPE nato a CAGLIARI (CA) il 25/11/1954 Proprietà 279/15120 LAI LUCIANO nato a CAGLIARI (CA) il 19/10/1959 Proprietà 279/15120 LAI LUISELLA nata a CAGLIARI (CA) il 09/04/1944 Proprietà 279/15120 LAI MARIA nata a CAGLIARI (CA) il 28/08/1939 Proprietà 279/15120 LAI PAOLO nato a CAGLIARI (CA) il 15/07/1946 Proprietà 279/15120 LAI PIETRO nato a CAGLIARI (CA) il 07/09/1952 Proprietà 279/15120 LAI ROSANNA nata a CAGLIARI (CA) il 02/12/1949 Proprietà 279/15120 MURENU GIUSEPPE nato a DECIMOMANNU (CA) il 07/08/1930 Proprietà 1170/15120 RAIS CARLA nata a CAGLIARI (CA) il 28/05/1960 Proprietà 310/15120		37	263	Seminativo		1295	5,02	1,34		7,14		

IDENTIFICATIVO DITTE	DATI CATASTALI DEGLI IMMOBILI											AREE DA ESPROPRIARE/OCCUPARE				
	1	2	3	4	5	6	7	8	9	10	11	12	13	14	15	16
N°PIANO	REGIONE	PROVINCIA	COMUNE	DITTA INTESATARIA CATASTALE		FOGLIO	P.LLA	QUALITA'	SUB	SUPERFICIE	R.D.	R.A.	SUPERFICIE DA ESPROPRIARE DEFINITIVAMENTE	SUPERFICIE DA OCCUPARE TEMPORANEAMENTE	QUALITA' CULTURALE ACCERTATA	DITTA PROPRIETARIA (OVE ACCERTATA)
										mq			mq			
202	Sardegna	Cagliari	Selargius	AMBU ANTONINA nata il 13/06/1950 Proprieta' 1/3 AMBU FRANCO nato a CAGLIARI (CA) il 15/10/1946 Proprieta' 1/3 AMBU GIAMPIERO nato il 12/12/1943 Proprieta' 1/3		37	262	Seminativo		740	2,87	0,76		4,12		
203	Sardegna	Cagliari	Selargius	SCANO SERRI EUGENIO Proprieta' 1000/1000		37	261	Vigneto		605	5,16	2,81		3,02		
204	Sardegna	Cagliari	Selargius	CAO CESARE nato a CAGLIARI (CA) il 21/03/1952 Nuda proprieta' per 4/30 CAO CESARE nato a CAGLIARI (CA) il 21/03/1952 Proprieta' per 3/30 CAO GIORGIO nato a CAGLIARI (CA) il 11/07/1945 Usufrutto per 12/30 CAO PAOLA nata a MONSERRATO (CA) il 25/12/1940 Nuda proprieta' per 4/30 CAO PAOLA nata a MONSERRATO (CA) il 25/12/1940 Proprieta' per 3/30 CAO PATRIZIA nata a CAGLIARI (CA) il 17/03/1958 Nuda proprieta' per 4/30 CAO PATRIZIA nata a CAGLIARI (CA) il 17/03/1958 Proprieta' per 3/30 CHERCHI MARIA ROSARIA nata a CAGLIARI (CA) il 03/01/1954 Proprieta' per 3/30 CHERHI ADELINA nata a CAGLIARI (CA) il 03/09/1951 Proprieta' per 3/30		37	846	Seminativo		2429	9,41	2,51	1330,15	984,96		
205	Sardegna	Cagliari	Selargius	SPA SOCIETA FERROVIE COMPLEMENTARI DELLA SARDEGNA CON SEDE IN ROMA Proprieta' 1000/1000		37	538	Seminativo		510	1,98	0,53		509,86		
206	Sardegna	Cagliari	Selargius	SPA SOCIETA FERROVIE COMPLEMENTARI DELLA SARDEGNA CON SEDE IN ROMA Proprieta' 1000/1000		37	539	Seminativo		130	0,5	0,13		129,88		
207	Sardegna	Cagliari	Selargius	CAO GIORGIO nato a CAGLIARI (CA) il 11/07/1945 Proprieta' 26/80 CAO PAOLA nata a CAGLIARI (CA) il 25/12/1940 Proprieta' 18/80 CAO RENZO nato a CAGLIARI (CA) il 10/02/1921 Proprieta' 13/80 CHERCHI ADELINA nata a CAGLIARI (CA) il 03/09/1951 Proprieta' 9/80 CHERCHI MARIA ROSARIA nata a CAGLIARI (CA) il 03/01/1954 Proprieta' 9/80		37	540	Seminativo		1720	6,66	1,78		1777,41		
208	Sardegna	Cagliari	Selargius	ARDAU LUCIANO nato a SEGARIU (CA) il 13/12/1949 Proprieta'		37	1181	Ente Urbano		548				18,89		
209	Sardegna	Cagliari	Selargius	CADDEO LUIGIA nata a MONSERRATO (CA) il 11/12/1935 Proprieta' 1000/1000		37	259	Seminativo		1485	5,75	1,53		13,15		
210	Sardegna	Cagliari	Selargius	SUNDA PASQUALE nato a TUILI (CA) il 24/04/1943 Proprieta' 1000/1000		37	258	Seminativo		1035	4,01	1,07		7,48		
211	Sardegna	Cagliari	Selargius	nessuna corrispondenza		37	999	Ente Urbano		8			1,04	0,94		
212	Sardegna	Cagliari	Selargius	PISCHEDDA ANTONIO DI MAURIZIO, GIAMPAOLO E FRANCO PISCHEDDA S.N.C. con sede in CAGLIARI (CA) Proprieta' per 1/1		37	992	Seminativo		503	1,95	0,52	107,82	42,11		
213	Sardegna	Cagliari	Selargius	PISCHEDDA ANTONIO DI MAURIZIO, GIAMPAOLO E FRANCO PISCHEDDA S.N.C. con sede in CAGLIARI (CA) Proprieta' per 1/1		37	991	Seminativo		2	0,01	0	9,49	2,96		
214	Sardegna	Cagliari	Selargius	PILI MARIO nato a MONSERRATO (CA) il 09/04/1926 Usufrutto per 1/1 SCOPETTA MAURO nato a CAGLIARI (CA) il 20/11/1959 Nuda proprieta' per 1/2 SCOPETTA MASSIMO nato a CAGLIARI (CA) il 29/06/1961 Nuda proprieta' per 1/2		37	847	Seminativo		1766	6,84	1,82	301,42	126,13		
215	Sardegna	Cagliari	Selargius	CAO CESARE nato a CAGLIARI (CA) il 21/03/1952 Nuda proprieta' per 4/30 CAO CESARE nato a CAGLIARI (CA) il 21/03/1952 Proprieta' per 3/30 CAO GIORGIO nato a CAGLIARI (CA) il 11/07/1945 Usufrutto per 12/30 CAO PAOLA nata a MONSERRATO (CA) il 25/12/1940 Nuda proprieta' per 4/30 CAO PAOLA nata a MONSERRATO (CA) il 25/12/1940 Proprieta' per 3/30 CAO PATRIZIA nata a CAGLIARI (CA) il 17/03/1958 Nuda proprieta' per 4/30 CAO PATRIZIA nata a CAGLIARI (CA) il 17/03/1958 Proprieta' per 3/30 CHERCHI MARIA ROSARIA nata a CAGLIARI (CA) il 03/01/1954 Proprieta' per 3/30 CHERHI ADELINA nata a CAGLIARI (CA) il 03/09/1951 Proprieta' per 3/30		37	848	Vigneto		4817	41,05	22,39	2742,94	1670,55		
216	Sardegna	Cagliari	Selargius	SPA SOCIETA FERROVIE COMPLEMENTARI DELLA SARDEGNA CON SEDE IN ROMA Proprieta' 1000/1000		37	542	Vigneto		1355	11,55	6,3		1387,65		
217	Sardegna	Cagliari	Selargius	SPA SOCIETA FERROVIE COMPLEMENTARI DELLA SARDEGNA CON SEDE IN ROMA Proprieta' 1000/1000		37	543	Vigneto		270	2,3	1,25		293,5		
218	Sardegna	Cagliari	Selargius	CAO CESARE nato a CAGLIARI (CA) il 21/03/1952 Nuda proprieta' 4/30 CAO CESARE nato a CAGLIARI (CA) il 21/03/1952 Proprieta' 3/30 CAO GIORGIO nato a CAGLIARI (CA) il 11/07/1945 Usufrutto 12/30 CAO PAOLA nata a MONSERRATO (CA) il 25/12/1940 Nuda proprieta' 4/30 CAO PAOLA nata a MONSERRATO (CA) il 25/12/1940 Proprieta' 6/30 CAO PATRIZIA nata a CAGLIARI (CA) il 17/03/1958 Nuda proprieta' 4/30 CAO PATRIZIA nata a CAGLIARI (CA) il 17/03/1958 Proprieta' 3/30 CHERCHI MARIA ROSARIA nata a CAGLIARI (CA) il 03/01/1954 Proprieta' 3/30 CHERHI ADELINA nata a CAGLIARI (CA) il 03/09/1951 Proprieta' 3/30		37	544	Vigneto		5400	46,02	25,1		5739,04		
219	Sardegna	Cagliari	Selargius	PILERI ANTONUCCIA nata a CAGLIARI (CA) il 22/09/1946 Proprieta' 1/4 PILERI IGNAZIA nata a CAGLIARI (CA) il 12/03/1957 Proprieta' 1/4 PILERI MARIUCCIA nata a CAGLIARI (CA) il 06/09/1940 Proprieta' 1/4 PILERI SILVANA nata a CAGLIARI (CA) il 10/10/1943 Proprieta' 1/4		37	257	Seminativo		285	10,86	2,9		34,49		
220	Sardegna	Cagliari	Selargius	CADDEO MARIANO nato a MONSERRATO (CA) il 30/09/1934 Proprieta' 1000/1000		37	256	Seminativo		2575	9,97	2,66		39,15		
221	Sardegna	Cagliari	Selargius	ZUDDAS IOLANDA nata a MONSERRATO (CA) il 02/02/1942 Proprieta' 1000/1000		37	590	Seminativo		5	0,02	0,01		36,54		
222	Sardegna	Cagliari	Selargius	ZUDDAS LUIGIA nata a MONSERRATO (CA) il 16/11/1936 Proprieta' 1000/1000		37	254	Seminativo		365	1,41	0,38		14,69		
223	Sardegna	Cagliari	Selargius	ZUDDAS SALVATORE nato a MONSERRATO (CA) il 21/01/1947 Proprieta' 1000/1000		37	583	Seminativo		210	0,81	0,22		7,22		
224	Sardegna	Cagliari	Selargius	ZUDDAS SALVATORE nato a MONSERRATO (CA) il 21/01/1947 Proprieta' 1000/1000		37	580	Seminativo		260	1,01	0,27		4,69		
225	Sardegna	Cagliari	Selargius	MONNI ANDREA nato a CAGLIARI (CA) il 13/02/1971 Proprieta' 1/1		37	1289	Seminativo		1020	3,95	1,05		3,28		
226	Sardegna	Cagliari	Selargius			37		strada						298,79		
227	Sardegna	Cagliari	Selargius	PILI MARIO nato a MONSERRATO (CA) il 09/04/1926 Usufrutto per 1/1 SCOPETTA MAURO nato a CAGLIARI (CA) il 20/11/1959 Nuda proprieta' per 1/2 SCOPETTA MASSIMO nato a CAGLIARI (CA) il 29/06/1961 Nuda proprieta' per 1/2		37	990	Vigneto		1829	15,59	8,5	491,37	219,94		
228	Sardegna	Cagliari	Selargius	PILI MARIO nato a MONSERRATO (CA) il 09/04/1926 Usufrutto per 1/1 SCOPETTA MAURO nato a CAGLIARI (CA) il 20/11/1959 Nuda proprieta' per 1/2 SCOPETTA MASSIMO nato a CAGLIARI (CA) il 29/06/1961 Nuda proprieta' per 1/2		37	989	Vigneto		44	0,37	0,2	34,67			
229	Sardegna	Cagliari	Selargius	CANNAS FRANCO nato a SEUI (NU) il 26/09/1939 Proprieta' per 1/1		37	1003	Seminativo		1183	4,58	1,22	196,24	148,23		
230	Sardegna	Cagliari	Selargius	CANNAS FRANCO nato a SEUI (NU) il 26/09/1939 Proprieta' per 1/1		37	1004	Seminativo		1827	7,08	7,08	1150,34	201,93		
231	Sardegna	Cagliari	Selargius	CANNAS FRANCO nato a SEUI (NU) il 26/09/1939 Proprieta' per 1/1		37	1005	Seminativo		529	2,05	0,55		98,58		
232	Sardegna	Cagliari	Selargius	CANNAS FRANCO nato a SEUI (NU) il 26/09/1939 Proprieta' per 1/1		37	1012	Seminativo		1532	5,93	1,58	243,43	151,31		
233	Sardegna	Cagliari	Selargius	CANNAS FRANCO nato a SEUI (NU) il 26/09/1939 Proprieta' per 1/1		37	1006	Seminativo		883	3,42	0,91	311,82	186		
234	Sardegna	Cagliari	Selargius			37		strada					750,02	6,2		



3.6 Foglio 42

IDENTIFICATIVO DITTE	DATI CATASTALI DEGLI IMMOBILI											AREE DA ESPROPRIARE/OCCUPARE				
	1	2	3	4	5	6	7	8	9	10	11	12	13	14	15	16
N°PIANO	REGIONE	PROVINCIA	COMUNE	DITTA INTESTATARIA CATASTALE		FOGLIO	P.LLA	QUALITA'	SUB	SUPERFICIE	R.D.	R.A.	SUPERFICIE DA ESPROPRIARE DEFINITIVAMEN TE	SUPERFICIE DA OCCUPARE TEMPORANEAMEN TE	QUALITA' CULTURALE ACCERTATA	DITTA PROPRIETARIA (OVE ACCERTATA)
										mq			mq	mq		
1	Sardegna	Cagliari	Selargius	ATZENI ANDREA nato a CAGLIARI (CA) il 12/09/1989 Proprietà per 1/12 ATZENI ANTONIO nato a MONSERRATO (CA) il 17/02/1941 Proprietà per 9/12 ATZENI FRANCESCO nato a MONSERRATO (CA) il 03/03/1943 Proprietà per 9/12 ATZENI LUCA nato a CAGLIARI (CA) il 17/02/1996 Proprietà per 1/12 ATZENI PASQUALE nato a MONSERRATO (CA) il 24/04/1946 Proprietà per 9/12 PASQUALI ANNA PAOLA nata a CAGLIARI (CA) il 14/01/1951 Proprietà per 1/12		42	546	Seminativo		300	1,32	0,31	361,68			
2	Sardegna	Cagliari	Selargius	COSSU CECILIA nata a CAGLIARI (CA) il 18/02/1930 Proprietà per 6/24 COSSU GIUSEPPINA nata a CAGLIARI (CA) il 18/03/1932 Proprietà per 3/24 COSSU MARIA DOLORES nata a CAGLIARI (CA) il 18/03/1932 Proprietà per 3/24 COSSU MARIA GRAZIA nata a MONSERRATO (CA) il 14/02/1922 Proprietà per 3/24 COSSU SALVATORE MARIANO nato a MONSERRATO (CA) il 18/05/1928 Proprietà per 3/24 CRUCCU ANTONIO nato a CAGLIARI (CA) il 18/03/1956 Proprietà per 1/24 CRUCCU ELSA nata a CAGLIARI (CA) il 13/02/1955 Proprietà per 1/24 CRUCCU GIANNI nato a CAGLIARI (CA) il 13/04/1961 Proprietà per 1/24 SOLLAI CARLO nato a CAGLIARI (CA) il 30/03/1946 Proprietà per 1/24 SOLLAI GIORGIO nato a CAGLIARI (CA) il 12/05/1951 Proprietà per 2/24		42	599	Vigneto		340	2,9	1,58	385,19			
3	Sardegna	Cagliari	Selargius	PERRA SOLLAI GIUSEPPE Proprietà per 1000/1000		42	600	Vigneto		420	3,58	1,95	357,89			
4	Sardegna	Cagliari	Selargius	SADDI ANNA MARIA nata a CAGLIARI (CA) il 18/06/1963 Proprietà per 9/54 SADDI ANTONELLA nata a CAGLIARI (CA) il 06/06/1962 Proprietà per 9/54 SADDI MARCELLA nata a CAGLIARI (CA) il 10/10/1960 Proprietà per 9/54 SADDI MARILISA nata a CAGLIARI (CA) il 09/12/1968 Proprietà per 9/54 SADDI RICCARDO nato a CAGLIARI (CA) il 09/01/1967 Proprietà per 9/54 SADDI ROBERTO nato a CAGLIARI (CA) il 20/12/1962 Proprietà per 9/54		42	135	Vigneto		1975	16,83	9,18	1991,79			
5	Sardegna	Cagliari	Selargius	SADDI ANNA MARIA nata a CAGLIARI (CA) il 18/06/1963 Proprietà per 9/54 SADDI ANTONELLA nata a CAGLIARI (CA) il 06/06/1962 Proprietà per 9/54 SADDI MARCELLA nata a CAGLIARI (CA) il 10/10/1960 Proprietà per 9/54 SADDI MARILISA nata a CAGLIARI (CA) il 09/12/1968 Proprietà per 9/54 SADDI RICCARDO nato a CAGLIARI (CA) il 09/01/1967 Proprietà per 9/54 SADDI ROBERTO nato a CAGLIARI (CA) il 20/12/1962 Proprietà per 9/54		42	547	Vigneto		605	5,16	2,81	597,68			
6	Sardegna	Cagliari	Selargius	LAI RAFFAELA nata a CAGLIARI (CA) il 05/07/1931 Proprietà per 334/1000 MULAS GIACOMO nato a CAGLIARI (CA) il 24/10/1968 Proprietà per 167/1000 MULAS MARIO nato a CAGLIARI (CA) il 24/05/1934 Proprietà per 166/1000 OREFICE UGO nato a CAGLIARI (CA) il 14/10/1966 Proprietà per 333/1000		42	136	Seminativo		1245	5,47	1,29	1306,15			
7	Sardegna	Cagliari	Selargius	SADDI ANNAMARIA nata a CAGLIARI (CA) il 18/06/1963 Proprietà per 21/144 SADDI ANTONELLA nata a CAGLIARI (CA) il 06/06/1962 Proprietà per 21/144 SADDI BRUNO nato a CAGLIARI (CA) il 09/02/1952 Proprietà per 9/144 SADDI MARCELLA nata a CAGLIARI (CA) il 10/10/1960 Proprietà per 21/144 SADDI MARILISA nata a CAGLIARI (CA) il 09/12/1968 Proprietà per 21/144 SADDI RICCARDO nato a CAGLIARI (CA) il 09/01/1967 Proprietà per 21/144 SADDI ROBERTO nato a CAGLIARI (CA) il 20/12/1964 Proprietà per 21/144 ZEDDA MARIA PIA nata a CAGLIARI (CA) il 13/11/1930 Proprietà per 9/144		42	520	Seminativo		1560	6,85	1,61	1566,89			
8	Sardegna	Cagliari	Selargius	SADDI ANNAMARIA nata a CAGLIARI (CA) il 18/06/1963 Proprietà per 33/216 SADDI ANTONELLA nata a CAGLIARI (CA) il 06/06/1962 Proprietà per 33/216 SADDI BRUNO nato a CAGLIARI (CA) il 09/02/1952 Proprietà per 9/216 SADDI MARCELLA nata a CAGLIARI (CA) il 10/10/1960 Proprietà per 33/216 SADDI MARILISA nata a CAGLIARI (CA) il 09/12/1968 Proprietà per 33/216 SADDI RICCARDO nato a CAGLIARI (CA) il 09/01/1967 Proprietà per 33/216 SADDI ROBERTO nato a CAGLIARI (CA) il 20/12/1964 Proprietà per 33/216 ZEDDA MARIA PIA nata a CAGLIARI (CA) il 13/11/1930 Proprietà per 9/216		42	137	Vigneto		1380	11,76	6,41	1425,27			
9	Sardegna	Cagliari	Selargius	ANGIONI GIUSEPPINA nata a CAGLIARI (CA) il 31/07/1922 Proprietà per 1000/1000		42	478	Seminativo		1445	6,34	1,49	1503,71			
10	Sardegna	Cagliari	Selargius	SADDI BRUNO nato a CAGLIARI (CA) il 09/02/1952 Proprietà per 1/2 ZEDDA MARIA PIA nata a CAGLIARI (CA) il 13/11/1930 Proprietà per 1/2		42	138	Vigneto		1405	11,97	6,53	1504,73			
11	Sardegna	Cagliari	Selargius	SADDI ANNAMARIA nata a CAGLIARI (CA) il 18/06/1963 Proprietà per 33/216 SADDI ANTONELLA nata a CAGLIARI (CA) il 06/06/1962 Proprietà per 33/216 SADDI BRUNO nato a CAGLIARI (CA) il 09/02/1952 Proprietà per 9/216 SADDI MARCELLA nata a CAGLIARI (CA) il 10/10/1960 Proprietà per 33/216 SADDI MARILISA nata a CAGLIARI (CA) il 09/12/1968 Proprietà per 33/216 SADDI RICCARDO nato a CAGLIARI (CA) il 09/01/1967 Proprietà per 33/216 SADDI ROBERTO nato a CAGLIARI (CA) il 20/12/1964 Proprietà per 33/216 ZEDDA MARIA PIA nata a CAGLIARI (CA) il 13/11/1930 Proprietà per 9/216		42	521	Vigneto		915	7,8	4,25	853,19			
12	Sardegna	Cagliari	Selargius	LEONI GIOVANNI nato a CAGLIARI (CA) il 01/12/1941 Proprietà per 250/1000 LEONI LEONELLO nato a CAGLIARI (CA) il 09/08/1939 Proprietà per 250/1000 LEONI MARIA ROSARIA nata a CAGLIARI (CA) il 10/09/1944 Proprietà per 250/1000 LEONI PIER PAOLO nato a CAGLIARI (CA) il 15/02/1949 Proprietà per 250/1000		42	139	Vigneto		490	4,18	2,28	535,09			
13	Sardegna	Cagliari	Selargius	ARGIOLAS ARTURO Comproprietario ARGIOLAS LUIGI Comproprietario ARGIOLAS TERESINA Comproprietario		42	692	Seminativo		1430	5,54	1,48	1260,28			
14	Sardegna	Cagliari	Selargius	PICCIAU MARIANGELA nata a CAGLIARI (CA) il 06/11/1943 Proprietà per 5/5		42	144	Seminativo		580	2,25	0,6	578,38			
15	Sardegna	Cagliari	Selargius	LOCCI DANIELE nato a MONSERRATO (CA) il 22/02/1905 Usufrutto per 1/2 LOCCI SERGIO nato a MONSERRATO (CA) il 11/05/1932 Proprietà		42	145	Seminativo		900	3,49	0,93	885,87			
16	Sardegna	Cagliari	Selargius	LAI RAFFAELA nata a CAGLIARI (CA) il 05/07/1931 Proprietà per 334/1000 MULAS GIACOMO nato a CAGLIARI (CA) il 24/10/1968 Proprietà per 167/1000 MULAS MARIO nato a CAGLIARI (CA) il 24/05/1934 Proprietà per 166/1000 OREFICE UGO nato a CAGLIARI (CA) il 14/10/1966 Proprietà per 333/1000		42	146	Vigneto		1630	13,89	7,58	1744,7			
17	Sardegna	Cagliari	Selargius	PICCIAU ANTONIO nato il 24/10/1942 Comproprietario PICCIAU ELENA nata il 16/05/1934 Comproprietario PICCIAU FIORENZA nata il 14/10/1903 Usufrutto per 1/3 PICCIAU GESUINA nata il 13/06/1927 Comproprietario PICCIAU GIUSEPPINA nata il 16/03/1941 Comproprietario PICCIAU MARIA nata il 02/04/1932 Comproprietario PICCIAU SALVATORE nato il 03/06/1937 Comproprietario PICCIAU SILVANA nata il 06/06/1939 Comproprietario PICCIAU STEFANA nata il 16/07/1945 Comproprietario		42	522	Seminativo		420	1,63	0,43	371,39			
18	Sardegna	Cagliari	Selargius	ANEDDA PAOLO nato a CAGLIARI (CA) il 03/04/1926 Proprietà PANI WANDA nata a SELEGAS (CA) il 29/08/1933 Proprietà		42	147	Vigneto		1910	16,28	8,88	1877,27			

IDENTIFICATIVO DITTE	DATI CATASTALI DEGLI IMMOBILI											AREE DA ESPROPRIARE/OCCUPARE				
	1	2	3	4	5	6	7	8	9	10	11	12	13	14	15	16
N°PIANO	REGIONE	PROVINCIA	COMUNE	DITTA INTESTATARIA CATASTALE		FOGLIO	P.LLA	QUALITA'	SUB	SUPERFICIE	R.D.	R.A.	SUPERFICIE DA ESPROPRIARE DEFINITIVAMEN TE	SUPERFICIE DA OCCUPARE TEMPORANEAMEN TE	QUALITA' CULTURALE ACCERTATA	DITTA PROPRIETARIA (OVE ACCERTATA)
										mq			mq	mq		
19	Sardegna	Cagliari	Selargius	COGONI ELISEA Proprietà per 1/5 PUDDU ANTONIETTA Proprietà per 1/5 PUDDU ASSUNTA Comproprietario per 3/6 PUDDU GIUSEPPA Comproprietario per 3/5 PUDDU PUDDU GIOVANNI Comproprietario per 3/6		42	698	Vigneto		370	3,15	1,72	379,14			
20	Sardegna	Cagliari	Selargius	SADDI ANNAMARIA nata a CAGLIARI (CA) il 18/06/1963 Proprietà per 33/216 SADDI ANTONELLA nata a CAGLIARI (CA) il 06/06/1962 Proprietà per 33/216 SADDI BRUNO nato a CAGLIARI (CA) il 09/02/1952 Proprietà per 9/216 SADDI MARCELLA nata a CAGLIARI (CA) il 10/10/1960 Proprietà per 33/216 SADDI MARILISA nata a CAGLIARI (CA) il 09/12/1968 Proprietà per 33/216 SADDI RICCARDO nato a CAGLIARI (CA) il 09/01/1967 Proprietà per 33/216 SADDI ROBERTO nato a CAGLIARI (CA) il 20/12/1964 Proprietà per 33/216 ZEDDA MARIA PIA nata a CAGLIARI (CA) il 13/11/1930 Proprietà per 9/216		42	699	Seminativo		60	0,23	0,06	81,16			
21	Sardegna	Cagliari	Selargius	ARGIOLAS ARTURO Comproprietario ARGIOLAS LUIGI Comproprietario ARGIOLAS TERESINA Comproprietario		42	491	Seminativo		360	1,39	0,37	301,73			
22	Sardegna	Cagliari	Selargius	CAO CESARE nato a CAGLIARI (CA) il 21/03/1952 Nuda proprietà per 4/30 CAO CESARE nato a CAGLIARI (CA) il 21/03/1952 Proprietà per 3/30 CAO GIORGIO nato a CAGLIARI (CA) il 11/07/1945 Usufrutto per 12/30 CAO PAOLA nata a MONSERRATO (CA) il 25/12/1940 Nuda proprietà per 4/30 CAO PAOLA nata a MONSERRATO (CA) il 25/12/1940 Proprietà per 3/30 CAO PATRIZIA nata a CAGLIARI (CA) il 17/03/1958 Nuda proprietà per 4/30 CAO PATRIZIA nata a CAGLIARI (CA) il 17/03/1958 Proprietà per 3/30 CHERCHI MARIA ROSARIA nata a CAGLIARI (CA) il 03/01/1954 Proprietà per 3/30 CHERCHI ADELINA nata a CAGLIARI (CA) il 03/09/1951 Proprietà per 3/30		42	490	Seminativo		725	2,81	0,75	724,86			
23	Sardegna	Cagliari	Selargius	CAO MASALA ALDO nato/a a MONSERRATO (CA) il 30/03/1929 Proprietà per 1000/1000		42	705	Seminativo		905	3,51	0,93	899,96			
24	Sardegna	Cagliari	Selargius	ARGIOLAS MARIA BONARIA nata a CAGLIARI (CA) il 28/05/1938 Proprietà		42	165	Seminativo		405	1,57	0,42	403,75			
25	Sardegna	Cagliari	Selargius	PICCIAU GRAZIETTA nata a CAGLIARI (CA) il 05/11/1958 Proprietà per ¼ STAICO SERGIO nato il 28/12/1939 Proprietà per 2/4 STAICO TOMMASO nato a CAGLIARI (CA) il 29/09/1986 Proprietà per 1/4		42	166	Seminativo		220	0,85	0,23	214,84			
26	Sardegna	Cagliari	Selargius	SPIGA EFISIO Proprietà per 1000/1000		42	167	Seminativo		235	0,91	0,24	232,14			
27	Sardegna	Cagliari	Selargius	PICCIAU GRAZIETTA nata a CAGLIARI (CA) il 05/11/1958 Proprietà per ¼ STAICO SERGIO nato il 28/12/1939 Proprietà per 2/4 STAICO TOMMASO nato a CAGLIARI (CA) il 29/09/1986 Proprietà per 1/4		42	168	Seminativo		220	0,85	0,23	229,34			
28	Sardegna	Cagliari	Selargius	CAMBARAN RAFAELE Comproprietario COGONI MARIA Comproprietario		42	169	Seminativo		400	1,55	0,41	410,48			
29	Sardegna	Cagliari	Selargius	FOIS PIETRO nato a MONSERRATO (CA) il 01/07/1929 Proprietà per 1000/1000		42	711	Seminativo		130	0,5	0,13	138,65			
30	Sardegna	Cagliari	Selargius	COGONI ELISEA Proprietà per 1/5 PUDDU ANTONIETTA Proprietà per 1/5 PUDDU ASSUNTA Comproprietario per 3/6 PUDDU GIUSEPPA Comproprietario per 3/5 PUDDU PUDDU GIOVANNI Comproprietario per 3/6		42	712	Seminativo		80	0,31	0,08	112,14			
31	Sardegna	Cagliari	Selargius	LAI RAFFAELA nata a CAGLIARI (CA) il 05/07/1931 Proprietà per 334/1000 MULAS GIACOMO nato a CAGLIARI (CA) il 24/10/1968 Proprietà per 167/1000 MULAS MARIO nato a CAGLIARI (CA) il 24/05/1934 Proprietà per 166/1000 OREFICE UGO nato a CAGLIARI (CA) il 14/10/1966 Proprietà per 333/1000		42	680	Seminativo		270	1,19	0,28	338,15			
32	Sardegna	Cagliari	Selargius	SADDI ANNAMARIA nata a CAGLIARI (CA) il 18/06/1963 Proprietà per 21/144 SADDI ANTONELLA nata a CAGLIARI (CA) il 06/06/1962 Proprietà per 21/144 SADDI BRUNO nato a CAGLIARI (CA) il 09/02/1952 Proprietà per 9/144 SADDI MARCELLA nata a CAGLIARI (CA) il 10/10/1960 Proprietà per 21/144 SADDI MARILISA nata a CAGLIARI (CA) il 09/12/1968 Proprietà per 21/144 SADDI RICCARDO nato a CAGLIARI (CA) il 09/01/1967 Proprietà per 21/144 SADDI ROBERTO nato a CAGLIARI (CA) il 20/12/1964 Proprietà per 21/144 ZEDDA MARIA PIA nata a CAGLIARI (CA) il 13/11/1930 Proprietà per 9/144		42	682	Seminativo		1030	4,52	1,06	1019,56			
33	Sardegna	Cagliari	Selargius	SADDI ANNAMARIA nata a CAGLIARI (CA) il 18/06/1963 Proprietà per 33/216 SADDI ANTONELLA nata a CAGLIARI (CA) il 06/06/1962 Proprietà per 33/216 SADDI BRUNO nato a CAGLIARI (CA) il 09/02/1952 Proprietà per 9/216 SADDI MARCELLA nata a CAGLIARI (CA) il 10/10/1960 Proprietà per 33/216 SADDI MARILISA nata a CAGLIARI (CA) il 09/12/1968 Proprietà per 33/216 SADDI RICCARDO nato a CAGLIARI (CA) il 09/01/1967 Proprietà per 33/216 SADDI ROBERTO nato a CAGLIARI (CA) il 20/12/1964 Proprietà per 33/216 ZEDDA MARIA PIA nata a CAGLIARI (CA) il 13/11/1930 Proprietà per 9/216		42	684	Vigneto		1365	11,63	6,34	1397,23			
34	Sardegna	Cagliari	Selargius	ANGIONI GIUSEPPINA nata a CAGLIARI (CA) il 31/07/1922 Proprietà per 1000/1000		42	686	Seminativo		1840	8,08	1,9	1887,74			
35	Sardegna	Cagliari	Selargius	SADDI BRUNO nato a CAGLIARI (CA) il 09/02/1952 Proprietà per ½ ZEDDA MARIA PIA nata a CAGLIARI (CA) il 13/11/1930 Proprietà per 1/2		42	688	Vigneto		2295	19,56	10,67	2417,1			
36	Sardegna	Cagliari	Selargius	SADDI ANNAMARIA nata a CAGLIARI (CA) il 18/06/1963 Proprietà per 33/216 SADDI ANTONELLA nata a CAGLIARI (CA) il 06/06/1962 Proprietà per 33/216 SADDI BRUNO nato a CAGLIARI (CA) il 09/02/1952 Proprietà per 9/216 SADDI MARCELLA nata a CAGLIARI (CA) il 10/10/1960 Proprietà per 33/216 SADDI MARILISA nata a CAGLIARI (CA) il 09/12/1968 Proprietà per 33/216 SADDI RICCARDO nato a CAGLIARI (CA) il 09/01/1967 Proprietà per 33/216 SADDI ROBERTO nato a CAGLIARI (CA) il 20/12/1964 Proprietà per 33/216 ZEDDA MARIA PIA nata a CAGLIARI (CA) il 13/11/1930 Proprietà per 9/216		42	690	Vigneto		1450	12,36	6,74	1436,16			
37	Sardegna	Cagliari	Selargius	LEONI GIOVANNI nato a CAGLIARI (CA) il 01/12/1941 Proprietà per 250/1000 LEONI LEONELLO nato a CAGLIARI (CA) il 09/08/1939 Proprietà per 250/1000 LEONI MARIA ROSARIA nata a CAGLIARI (CA) il 10/09/1944 Proprietà per 250/1000 LEONI PIER PAOLO nato a CAGLIARI (CA) il 15/02/1949 Proprietà per 250/1000		42	548	Seminativo		1560	6,85	1,61	1568,35			
38	Sardegna	Cagliari	Selargius	LEONI GIOVANNI nato a CAGLIARI (CA) il 01/12/1941 Proprietà per 250/1000 LEONI LEONELLO nato a CAGLIARI (CA) il 09/08/1939 Proprietà per 250/1000 LEONI MARIA ROSARIA nata a CAGLIARI (CA) il 10/09/1944 Proprietà per 250/1000 LEONI PIER PAOLO nato a CAGLIARI (CA) il 15/02/1949 Proprietà per 250/1000		42	691	Vigneto		170	1,45	0,79	194,84			
39	Sardegna	Cagliari	Selargius	SADDI ANNAMARIA nata a CAGLIARI (CA) il 18/06/1963 Proprietà per 33/216 SADDI ANTONELLA nata a CAGLIARI (CA) il 06/06/1962 Proprietà per 33/216 SADDI BRUNO nato a CAGLIARI (CA) il 09/02/1952 Proprietà per 9/216 SADDI MARCELLA nata a CAGLIARI (CA) il 10/10/1960 Proprietà per 33/216 SADDI MARILISA nata a CAGLIARI (CA) il 09/12/1968 Proprietà per 33/216 SADDI RICCARDO nato a CAGLIARI (CA) il 09/01/1967 Proprietà per 33/216 SADDI ROBERTO nato a CAGLIARI (CA) il 20/12/1964 Proprietà per 33/216 ZEDDA MARIA PIA nata a CAGLIARI (CA) il 13/11/1930 Proprietà per 9/216		42	562	Seminativo		675	2,96	0,7	672,18			

IDENTIFICATIVO DITTE	DATI CATASTALI DEGLI IMMOBILI											AREE DA ESPROPRIARE/OCCUPARE				
	1	2	3	4	5	6	7	8	9	10	11	12	13	14	15	16
N°PIANO	REGIONE	PROVINCIA	COMUNE	DITTA INTESATARIA CATASTALE		FOGLIO	P.LLA	QUALITA'	SUB	SUPERFICIE	R.D.	R.A.	SUPERFICIE DA ESPROPRIARE DEFINITIVAMEN TE	SUPERFICIE DA OCCUPARE TEMPORANEAMEN TE	QUALITA' CULTURALE ACCERTATA	DITTA PROPRIETARIA (OVE ACCERTATA)
										mq			mq	mq		
40	Sardegna	Cagliari	Selargius	CAO CESARE nato a CAGLIARI (CA) il 21/03/1952 Nuda proprietà per 4/30 CAO CESARE nato a CAGLIARI (CA) il 21/03/1952 Proprietà per 3/30 CAO GIORGIO nato a CAGLIARI (CA) il 11/07/1945 Usufrutto per 12/30 CAO PAOLA nata a MONSERRATO (CA) il 25/12/1940 Nuda proprietà per 4/30 CAO PAOLA nata a MONSERRATO (CA) il 25/12/1940 Proprietà per 3/30 CAO PATRIZIA nata a CAGLIARI (CA) il 17/03/1958 Nuda proprietà per 4/30 CAO PATRIZIA nata a CAGLIARI (CA) il 17/03/1958 Proprietà per 3/30 CHERCHI MARIA ROSARIA nata a CAGLIARI (CA) il 03/01/1954 Proprietà per 3/30 CHERHI ADELINA nata a CAGLIARI (CA) il 03/09/1951 Proprietà per 3/30		42	489	Seminativo		1005	3,89	1,04	993,57			
41	Sardegna	Cagliari	Selargius	CAO MASALA ALDO nato/a a MONSERRATO (CA) il 30/03/1929 Proprietà per 1000/1000		42	488	Seminativo		2415	9,35	2,49	2459,01			
42	Sardegna	Cagliari	Selargius	ARGIOLAS MARIA BONARIA nata a CAGLIARI (CA) il 28/05/1938 Proprietà		42	710	Seminativo		75	0,29	0,08	76,08			
43	Sardegna	Cagliari	Selargius	VARGIU PAOLO nato a OSINI (NU) il 01/11/1922 Proprietà per 1000/1000		42	720	Vigneto		12	0,15	0,07	25,44			
44	Sardegna	Cagliari	Selargius	ARGIOLAS ARTURO Comproprietario ARGIOLAS LUIGI Comproprietario ARGIOLAS TERESINA Comproprietario		42	487	Seminativo		1000	3,87	1,03	995,87			
45	Sardegna	Cagliari	Selargius	CAO CESARE nato a CAGLIARI (CA) il 21/03/1952 Nuda proprietà per 4/30 CAO CESARE nato a CAGLIARI (CA) il 21/03/1952 Proprietà per 3/30 CAO GIORGIO nato a CAGLIARI (CA) il 11/07/1945 Usufrutto per 12/30 CAO PAOLA nata a MONSERRATO (CA) il 25/12/1940 Nuda proprietà per 4/30 CAO PAOLA nata a MONSERRATO (CA) il 25/12/1940 Proprietà per 3/30 CAO PATRIZIA nata a CAGLIARI (CA) il 17/03/1958 Nuda proprietà per 4/30 CAO PATRIZIA nata a CAGLIARI (CA) il 17/03/1958 Proprietà per 3/30 CHERCHI MARIA ROSARIA nata a CAGLIARI (CA) il 03/01/1954 Proprietà per 3/30 CHERHI ADELINA nata a CAGLIARI (CA) il 03/09/1951 Proprietà per 3/30		42	486	Vigneto		1360	11,59	6,32	1321,46			
46	Sardegna	Cagliari	Selargius	CAO CESARE nato a CAGLIARI (CA) il 21/03/1952 Nuda proprietà per 4/30 CAO CESARE nato a CAGLIARI (CA) il 21/03/1952 Proprietà per 3/30 CAO GIORGIO nato a CAGLIARI (CA) il 11/07/1945 Usufrutto per 12/30 CAO PAOLA nata a MONSERRATO (CA) il 25/12/1940 Nuda proprietà per 4/30 CAO PAOLA nata a MONSERRATO (CA) il 25/12/1940 Proprietà per 3/30 CAO PATRIZIA nata a CAGLIARI (CA) il 17/03/1958 Nuda proprietà per 4/30 CAO PATRIZIA nata a CAGLIARI (CA) il 17/03/1958 Proprietà per 3/30 CHERCHI MARIA ROSARIA nata a CAGLIARI (CA) il 03/01/1954 Proprietà per 3/30 CHERHI ADELINA nata a CAGLIARI (CA) il 03/09/1951 Proprietà per 3/30		42	485	Vigneto		1415	12,06	6,58	1422,58			
47	Sardegna	Cagliari	Selargius	CAO MASALA ALDO nato/a a MONSERRATO (CA) il 30/03/1929 Proprietà per 1000/1000		42	163	Vigneto		3050	25,99	14,18	3031,2			
48	Sardegna	Cagliari	Selargius	COCCO MARIA ALESSANDRA nata a CAGLIARI (CA) il 15/08/1967 Proprietà per 89/864 COCCO MARIALUISA nata a CAGLIARI (CA) il 07/11/1971 Proprietà per 89/864 MANCA VALENTINA nata a CAGLIARI (CA) il 19/03/1967 Proprietà per 1030/5000 SPIGA ALICE nata a GENOVA (GE) il 15/06/1992 Proprietà per 76/432 SPIGA AUGUSTO nato a CAGLIARI (CA) il 17/12/1936 Proprietà per 89/432 SPIGA PASQUITA nata a CAGLIARI (CA) il 05/04/1931 Proprietà per 89/432		42	181	Vigneto		1790	15,25	8,32	1814,02			
49	Sardegna	Cagliari	Selargius	ASSOCIAZIONE ENTE LENOLA PER LE INDUSTRIE ED AFFINI PER LA PROVINCIA DI CAGLI Proprietà per 1000/1000		42	707	Vigneto		410	3,49	1,91	365,47			
50	Sardegna	Cagliari	Selargius			42		Strada						3,55		
51	Sardegna	Cagliari	Selargius	COOP. ABITARE 2000 CON SEDE IN CAGLIARI Proprietà 1000/1000		42	1304	Seminativo		210	0,92	0,22	175,27	20,87		
52	Sardegna	Cagliari	Selargius	COOP. ABITARE 2000 CON SEDE IN CAGLIARI Proprietà per 1000/1000		42	1295	Seminativo		256	1,12	0,26	78,33	31,04		
53	Sardegna	Cagliari	Selargius	SPORT FUN CLUB S.R.L. con sede in CAGLIARI (CA) Proprietà per 1000/1000		42	1298	Vigneto		251	2,59	1,43	74,32	17,57		
54	Sardegna	Cagliari	Selargius	SPORT FUN CLUB S.R.L. con sede in CAGLIARI (CA) Proprietà per 1000/1000		42	1301	Vigneto		294	3,04	1,67	78,89	21,88		
55	Sardegna	Cagliari	Selargius	SPORT FUN CLUB S.R.L. con sede in CAGLIARI (CA) Proprietà per 1000/1000		42	1308	Vigneto		319	3,29	1,81	82,14	23,39		
56	Sardegna	Cagliari	Selargius	SPORT FUN CLUB S.R.L. con sede in CAGLIARI (CA) Proprietà per 1000/1000		42	1400	Vigneto		291	3,01	1,65	79,3	21,92		
57	Sardegna	Cagliari	Selargius	CO.SE.R. S.R.L. con sede in SELARGIUS (CA) Proprietà per 1000/1000		42	2667	Vigneto		1565	13,34	7,27	385,61	117,47		
58	Sardegna	Cagliari	Selargius	FONDAZIONE STEFANIA RANDAZZO con sede in CAGLIARI (CA) Proprietà per 1/1		42	3280	Ente Urbano		7127			617,14	234,41		
59	Sardegna	Cagliari	Selargius	COOPERATIVA AREA URBANA-SOC. COOP. A RESPONSABILITA' LIMITAT CON SEDE IN CAGLIARI Proprietà per 1000/1000		42	2093	Vigneto		816	6,95	3,79	84,92	59,51		
60	Sardegna	Cagliari	Selargius	EDIL.C.P. S.R.L. - SOCIETA' A RESPONSABILITA' LIMITATA con sede in CAGLIARI (CA) Proprietà per 1000/1000		42	2274	Vigneto		470	4,01	2,18	64,2	55,01		
61	Sardegna	Cagliari	Selargius	GIRINA IVAN nato a CAGLIARI (CA) il 23/08/1983 Proprietà per 1/1		42	3968	Seminativo		460	2,02	0,48	155,24	129,98		
62	Sardegna	Cagliari	Selargius	SINERGIE E AMMINISTRAZIONI S.R.L. con sede in SELARGIUS (CA) Proprietà per 1/1		42	2143	Seminativo		1114	4,89	1,15	72,37	83,64		
63	Sardegna	Cagliari	Selargius	GIRINA CLAUDIA nata a CAGLIARI (CA) il 27/05/1976 Proprietà per 1/4 GIRINA IVAN nato a CAGLIARI (CA) il 23/08/1983 Proprietà per 1/4 MEREU DANIELE nato a QUARTU SANT'ELENA (CA) il 28/07/1971 Proprietà per 1/4		42	2140	Seminativo		343	1,47	0,34	21,57	28,56		
64	Sardegna	Cagliari	Selargius	GIRINA CLAUDIA nata a CAGLIARI (CA) il 27/05/1976 Proprietà per 1/4 GIRINA IVAN nato a CAGLIARI (CA) il 23/08/1983 Proprietà per 1/4 MEREU DANIELE nato a QUARTU SANT'ELENA (CA) il 28/07/1971 Proprietà per 1/4		42	2148	Seminativo		117	0,51	0,12	5,62	7,71		
65	Sardegna	Cagliari	Selargius	GIRINA CLAUDIA nata a CAGLIARI (CA) il 27/05/1976 Proprietà per 1/4 GIRINA IVAN nato a CAGLIARI (CA) il 23/08/1983 Proprietà per 1/4 MEREU DANIELE nato a QUARTU SANT'ELENA (CA) il 28/07/1971 Proprietà per 1/4		42	2150	Seminativo		356	1,56	0,37	20,07	27,81		
66	Sardegna	Cagliari	Selargius	PERRA VINCENZINA nata a MONSERRATO (CA) il 16/10/1924 Proprietà per 1000/1000		42	670	Seminativo		410	1,8	0,42	24	34,06		
67	Sardegna	Cagliari	Selargius	ATZENI ANDREA nato a CAGLIARI (CA) il 12/09/1989 Proprietà 1/12 ATZENI ANTONIO nato a MONSERRATO (CA) il 17/02/1941 Proprietà 9/12 ATZENI FRANCESCO nato a MONSERRATO (CA) il 03/03/1943 Proprietà 9/12 ATZENI LUCA nato a CAGLIARI (CA) il 17/02/1996 Proprietà 1/12 ATZENI PASQUALE nato a MONSERRATO (CA) il 24/04/1946 Proprietà 9/12 PASQUALI ANNA PAOLA nata a CAGLIARI (CA) il 14/01/1951 Proprietà 1/12		42	677	Seminativo		240	1,05	0,25	18,15	26,2		
68	Sardegna	Cagliari	Selargius	ARGIOLAS GIUSEPPA nata a CAGLIARI (CA) il 23/10/1936 Proprietà 8/144 COSSU MARIA DOLORES nata a CAGLIARI (CA) il 18/03/1932 Proprietà 24/144 COSSU MARIA GRAZIA nata a MONSERRATO (CA) il 14/02/1922 Proprietà 24/144 COSSU MAURO nato a CAGLIARI (CA) il 27/07/1966 Proprietà 8/144 COSSU PIERPAOLO nato a CAGLIARI (CA) il 26/03/1969 Proprietà 8/144 CRUCCU ANTONIO nato a CAGLIARI (CA) il 18/03/1956 Proprietà 8/144 CRUCCU ELSA nata a CAGLIARI (CA) il 13/02/1955 Proprietà 8/144 CRUCCU GIANNI nato a CAGLIARI (CA) il 13/04/1961 Proprietà 8/144 PILUDU CARLOTTA nata a CAGLIARI (CA) il 27/07/1961 Proprietà 8/144 PILUDU PAOLA nata a CAGLIARI (CA) il 05/09/1967 Proprietà 8/144 PILUDU ROBERTA nata a CAGLIARI (CA) il 06/07/1964 Proprietà 8/144 SOLLAI CARLO nato a CAGLIARI (CA) il 30/03/1946 Proprietà 9/144 SOLLAI GIORGIO nato a CAGLIARI (CA) il 12/05/1951 Proprietà 15/144		42	678	Vigneto		150	1,28	0,7	13,31	19,37		

IDENTIFICATIVO DITTE	DATI CATASTALI DEGLI IMMOBILI											AREE DA ESPROPRIARE/OCCUPARE				
	1	2	3	4	5	6	7	8	9	10	11	12	13	14	15	16
N°PIANO	REGIONE	PROVINCIA	COMUNE	DITTA INTESTATARIA CATASTALE		FOGLIO	P.LLA	QUALITA'	SUB	SUPERFICIE	R.D.	R.A.	SUPERFICIE DA ESPROPRIARE DEFINITIVAMEN TE	SUPERFICIE DA OCCUPARE TEMPORANEAMEN TE	QUALITA' CULTURALE ACCERTATA	DITTA PROPRIETARIA (OVE ACCERTATA)
										mq			mq	mq		
69	Sardegna	Cagliari	Selargius	TRUDU GIANLUIGI nato a CAGLIARI (CA) il 02/05/1985 Proprietà per 1/2 TRUDU VALENTINA nata a CAGLIARI (CA) il 21/11/1981 Proprietà per 1/2		42	673	Vigneto		135	1,15	0,63	16,42	24,07		
70	Sardegna	Cagliari	Selargius	TRUDU GIANLUIGI nato a CAGLIARI (CA) il 02/05/1985 Proprietà per 1/2 TRUDU VALENTINA nata a CAGLIARI (CA) il 21/11/1981 Proprietà per 1/2		42	3789	Vigneto		511	4,35	2,38	52,9	75,56		
71	Sardegna	Cagliari	Selargius	FAVA RICCARDO nato a CAGLIARI (CA) il 14/02/1952 Proprietà per 1/1		42	3788	Vigneto		819	6,98	3,81	36,14	65,09		
72	Sardegna	Cagliari	Selargius	AMBU MARIA DOLORES nata a CAGLIARI (CA) il 24/10/1955 Proprietà 500/1000 ARESU VANESSA nata a CAGLIARI (CA) il 30/01/1976 Proprietà 500/1000		42	2965	Seminativo		940	4,13	0,97	18,18	68,95		
73	Sardegna	Cagliari	Selargius	ABITARE 2000 - SOCIETA' COOPERATIVA A R.L. con sede in CAGLIARI (CA) Proprietà 100/100		42	Strada							16,27		
74	Sardegna	Cagliari	Selargius	ABITARE 2000 - SOCIETA' COOPERATIVA A R.L. con sede in CAGLIARI (CA) Proprietà 100/100		42	2152	Seminativo		464	2,04	0,48	2,66	44,44		
75	Sardegna	Cagliari	Selargius	ABITARE 2000 - SOCIETA' COOPERATIVA A R.L. con sede in CAGLIARI (CA) Proprietà 100/100		42	Strada							174,72		
76	Sardegna	Cagliari	Selargius	ABITARE 2000 - SOCIETA' COOPERATIVA A R.L. con sede in CAGLIARI (CA) Proprietà 100/100		42	2154	Vigneto		520	4,43	2,42		3		
77	Sardegna	Cagliari	Selargius	ABITARE 2000 - SOCIETA' COOPERATIVA A R.L. con sede in CAGLIARI (CA) Proprietà 100/100		42	2156	Seminativo		653	2,87	0,67		11,53		
78	Sardegna	Cagliari	Selargius	SADDI BRUNO nato a CAGLIARI (CA) il 09/02/1952 Proprietà 1/2 ZEDDA MARIA PIA nata a CAGLIARI (CA) il 13/11/1930 Proprietà 1/2		42	689	Vigneto		380	3,24	1,77		8,85		
79	Sardegna	Cagliari	Selargius	ATZORI ANTONIO nato il 09/01/1948 Comproprietario per 2/15 ATZORI LUIGI nato a SASSARI (SS) il 05/10/1943 Comproprietario per 2/15 ATZORI MARIO nato il 25/04/1950 Comproprietario per 2/15 ATZORI PAOLO nato il 28/12/1945 Comproprietario per 2/15 ATZORI SERENELLA nata il 26/02/1954 Comproprietario per 2/15 PINTUS GESUINA nata a CAGLIARI (CA) il 03/06/1915 Comproprietario per 5/15		42	4249	Vigneto		328	3,39	1,86		17,2		
80	Sardegna	Cagliari	Selargius	ATZORI ANTONIO nato il 09/01/1948 Comproprietario per 2/15 ATZORI LUIGI nato a SASSARI (SS) il 05/10/1943 Comproprietario per 2/15 ATZORI MARIO nato il 25/04/1950 Comproprietario per 2/15 ATZORI PAOLO nato il 28/12/1945 Comproprietario per 2/15 ATZORI SERENELLA nata il 26/02/1954 Comproprietario per 2/15 PINTUS GESUINA nata a CAGLIARI (CA) il 03/06/1915 Comproprietario per 5/15		42	4248	Vigneto		2227	23	12,65		52,53		
81	Sardegna	Cagliari	Selargius	M.I.A.B.COSTRUZIONI S.R.L. con sede in SELARGIUS (CA) Proprietà per 1000/1000		42	199	Seminativo		775	3	0,8	17,26	104,91		
82	Sardegna	Cagliari	Selargius			42	Strada						11,25			
83	Sardegna	Cagliari	Selargius	ATZORI ANTONIO nato il 09/01/1948 Comproprietario per 2/15 ATZORI LUIGI nato a SASSARI (SS) il 05/10/1943 Comproprietario per 2/15 ATZORI MARIO nato il 25/04/1950 Comproprietario per 2/15 ATZORI PAOLO nato il 28/12/1945 Comproprietario per 2/15 ATZORI SERENELLA nata il 26/02/1954 Comproprietario per 2/15 PINTUS GESUINA nata a CAGLIARI (CA) il 03/06/1915 Comproprietario per 5/15		42	540	Seminativo		260	1,14	0,27	21,56	70,23		
84	Sardegna	Cagliari	Selargius	COMUNE DI SELARGIUS con sede in SELARGIUS (CA) Proprietà per 1/1		42	2321	Seminativo		7512	29,1	7,76	2047,48	245,48		
85	Sardegna	Cagliari	Selargius	COMUNE DI SELARGIUS con sede in SELARGIUS (CA) Proprietà per 1/1		42	2325	Seminativo		2526	9,78	2,61	1352,7	335,66		
86	Sardegna	Cagliari	Selargius	COMUNE DI SELARGIUS con sede in SELARGIUS (CA) Proprietà per 1/1		42	2324	Seminativo		275	1,07	0,28	251,94			
87	Sardegna	Cagliari	Selargius	COMUNE DI SELARGIUS con sede in SELARGIUS (CA) Proprietà per 1/1		42	2328	Seminativo		273	1,06	0,28	226,59			
88	Sardegna	Cagliari	Selargius	COMUNE DI SELARGIUS con sede in SELARGIUS (CA) Proprietà 1/1		42	2329	Seminativo		1750	6,78	1,81	28,96	70,55		
89	Sardegna	Cagliari	Selargius	COMUNE DI SELARGIUS con sede in SELARGIUS (CA) Proprietà per 1/1		42	2365	Seminativo		196	0,76	0,2	169,89	37,71		
90	Sardegna	Cagliari	Selargius	COMUNE DI SELARGIUS con sede in SELARGIUS (CA) Proprietà per 1/1		42	2366	Seminativo		287	1,11	0,3	260,16	7,66		
				ONNIS STEFANO nato a ORISTANO (OR) il 30/03/1973 Proprietà 1/2					2							
				TRAFICANTE MONICA nata a VENEZUELA (EE) il 13/01/1977 Proprietà 1/2					3							
				COCCO SILVANA nata a CAGLIARI (CA) il 25/11/1951 Proprietà 1000/1000					4							
				SPIGA DANIA nata a MONSERRATO (CA) il 05/01/1972 Proprietà 1/1					5							
				FAVA LUDOVICA nata a CAGLIARI (CA) il 28/06/1992 Proprietà 1/2					6							
				FAVA RICCARDO nato a CAGLIARI (CA) il 14/02/1952 Abitazione 1/2					7							
				LODDO MIRIAM nata a CAGLIARI (CA) il 09/02/1958 Proprietà 1/2					8							
				COSSU ALESSANDRA nata a CAGLIARI (CA) il 17/12/1971 Proprietà 1/2					9							
				GIUSTO VINCENZO nato a VALLO DELLA LUCANIA (SA) il 28/10/1971 Proprietà 1/2					10							
				GATANI ANTONIO SALVATORE nato a NAPOLI (NA) il 04/07/1971 Proprietà 1/1					11							
				SAIU SONIA nata a CAGLIARI (CA) il 06/03/1975 Proprietà 1/2					12							
				TINTI MARCO nato a CAGLIARI (CA) il 23/03/1974 Proprietà 1/2					13							
				SERRA CLORINDA nata a VILLAURBANA (OR) il 03/01/1959 Proprietà 1000/1000					14							
				SERRA ERMANNINO nato a VILLAURBANA (OR) il 12/07/1960 Proprietà 1000/1000					15							
				ROSSI MASSIMO nato a CARBONIA (CA) il 14/05/1975 Proprietà 1/1					16							
				LODDO LUIGI nato a CAGLIARI (CA) il 17/06/1954 Proprietà 1/1					17							
				DE MARTIS MARCELLO nato a CAGLIARI (CA) il 17/04/1969 Proprietà 1/1					18							
				MURRANCA FRANCESCA nata a MORES (SS) il 29/03/1943 Proprietà 1/1					19							
				CABONI NEVINA nata a CARBONIA (CA) il 19/12/1953 Proprietà 1000/1000					20							
				MURA DANIELA nata a CAGLIARI (CA) il 26/05/1962 Proprietà 1/1					21							
				MORO ROBERTO nato a SVIZZERA (EE) il 07/11/1969 Proprietà 1/1					22							
				MARTIS SANDRO nato a GONNOSFANADIGA (CA) il 20/07/1965 Proprietà 1000/1000					23							
				MOCCI MONICA nata a NURALLAO (NU) il 09/06/1966 Proprietà 1/1					24							
				PORCEDDA GIUSEPPE nato a CAGLIARI (CA) il 09/07/1965 Proprietà 1000/1000					25							
				ANOLFO GIORGIO nato a GUAMAGGIORE (CA) il 05/11/1954 Proprietà 1/1					26							
				CABONI NEVINA nata a CARBONIA (CA) il 19/12/1953 Proprietà 1000/1000					27							
				MARTIS SANDRO nato a GONNOSFANADIGA (CA) il 20/07/1965 Proprietà 1000/1000					28							
				COSSU ALESSANDRA nata a CAGLIARI (CA) il 17/12/1971 Proprietà 1/2					29							
				GIUSTO VINCENZO nato a VALLO DELLA LUCANIA (SA) il 28/10/1971 Proprietà 1/2					30							
				GATANI ANTONIO SALVATORE nato a NAPOLI (NA) il 04/07/1971 Proprietà 1/1					31							
				SPIGA DANIA nata a MONSERRATO (CA) il 05/01/1972 Proprietà 1/1					32							
				MORO ROBERTO nato a SVIZZERA (EE) il 07/11/1969 Proprietà 1/1					33							
				MURRANCA FRANCESCA nata a MORES (SS) il 29/03/1943 Proprietà 1/1					34							
				FAVA LUDOVICA nata a CAGLIARI (CA) il 28/06/1992 Proprietà 1/2					35							
				FAVA RICCARDO nato a CAGLIARI (CA) il 14/02/1952 Abitazione 1/2												
				LODDO MIRIAM nata a CAGLIARI (CA) il 09/02/1958 Proprietà 1/2												
				FAVA RICCARDO nato a CAGLIARI (CA) il 14/02/1952 Proprietà 1000/1000												
				MOCCI MONICA nata a NURALLAO (NU) il 09/06/1966 Proprietà 1/1												
				ONNIS STEFANO nato a ORISTANO (OR) il 30/03/1973 Proprietà 1/2												
				TRAFICANTE MONICA nata a VENEZUELA (EE) il 13/01/1977 Proprietà 1/2												
				COCCO SILVANA nata a CAGLIARI (CA) il 25/11/1951 Proprietà 1000/1000												
				LODDO LUIGI nato a CAGLIARI (CA) il 17/06/1954 Proprietà 1/1												
				PORCEDDA GIUSEPPE nato a CAGLIARI (CA) il 09/07/1965 Proprietà 1000/1000												

IDENTIFICATIVO DITTE	DATI CATASTALI DEGLI IMMOBILI												AREE DA ESPROPRIARE/OCCUPARE				
	1	2	3	4	5	6	7	8	9	10	11	12	13	14	15	16	
N°PIANO	REGIONE	PROVINCIA	COMUNE	DITTA INTESTATARIA CATASTALE		FOGLIO	P.LLA	QUALITA'	SUB	SUPERFICIE	R.D.	R.A.	SUPERFICIE DA ESPROPRIARE DEFINITIVAMENTE	SUPERFICIE DA OCCUPARE TEMPORANEAMENTE	QUALITA' CULTURALE ACCERTATA	DITTA PROPRIETARIA (OVE ACCERTATA)	
										mq			mq	mq			
91	Sardegna	Cagliari	Selargius	SAIU SONIA nata a CAGLIARI (CA) il 06/03/1975 Proprieta' 1/2 TINTI MARCO nato a CAGLIARI (CA) il 23/03/1974 Proprieta' 1/2 SERRA CLORINDA nata a VILLAURBANA (OR) il 03/01/1959 Proprieta' 1000/1000 SERRA ERMANNANO nato a VILLAURBANA (OR) il 12/07/1960 Proprieta' 1000/1000 ROSSI MASSIMO nato a CARBONIA (CA) il 14/05/1975 Proprieta' 1/1 ANOLFO GIORGIO nato a GUAMAGGIORE (CA) il 05/11/1954 Proprieta' 1/1 DE MARTIS MARCELLO nato a CAGLIARI (CA) il 17/04/1969 Proprieta' 1/1 SOCIETA' COOPERATIVA EDILIZIA HIERACON S.C.R.L. con sede in CAGLIARI (CA) Proprieta' SOCIETA' COOPERATIVA EDILIZIA HIERACON S.C.R.L. con sede in CAGLIARI (CA) Proprieta' SERRA CLORINDA nata a VILLAURBANA (OR) il 03/01/1959 Proprieta' 1000/1000 MOCCI MONICA nata a NURALLAO (NU) il 09/06/1966 Proprieta' 1/1 DE MARTIS MARCELLO nato a CAGLIARI (CA) il 17/04/1969 Proprieta' 1/1 SERRA ERMANNANO nato a VILLAURBANA (OR) il 12/07/1960 Proprieta' 1000/1000 SOCIETA' COOPERATIVA EDILIZIA HIERACON S.C.R.L. con sede in CAGLIARI (CA) Proprieta' GATANI ANTONIO SALVATORE nato a NAPOLI (NA) il 04/07/1971 Proprieta' 1/1 SAIU SONIA nata a CAGLIARI (CA) il 06/03/1975 Proprieta' 1/2 TINTI MARCO nato a CAGLIARI (CA) il 23/03/1974 Proprieta' 1/2 ROSSI MASSIMO nato a CARBONIA (CA) il 14/05/1975 Proprieta' 1/1 FAVA LUDOVICA nata a CAGLIARI (CA) il 28/06/1992 Proprieta' 1/2 FAVA RICCARDO nato a CAGLIARI (CA) il 14/02/1952 Abitazione 1/2 LODDO MIRIAM nata a CAGLIARI (CA) il 09/02/1958 Proprieta' 1/2 MURA DANIELA nata a CAGLIARI (CA) il 26/05/1962 Proprieta' 1/1 LODDO LUIGI nato a CAGLIARI (CA) il 17/06/1954 Proprieta' 1/1 ONNIS STEFANO nato a ORISTANO (OR) il 30/03/1973 Proprieta' 1/2 TRAFICANTE MONICA nata a VENEZUELA (EE) il 13/01/1977 Proprieta' 1/2 MURRANCA FRANCESCA nata a MORES (SS) il 29/03/1943 Proprieta' 1/1 CABONI NEVINA nata a CARBONIA (CA) il 19/12/1953 Proprieta' 1000/1000 MORO ROBERTO nato a SVIZZERA (EE) il 07/11/1969 Proprieta' 1/1 SPIGA DANIA nata a MONSERRATO (CA) il 05/01/1972 Proprieta' 1/1 COSSU ALESSANDRA nata a CAGLIARI (CA) il 17/12/1971 Proprieta' 1/2 GIUSTO VINCENZO nato a VALLO DELLA LUCANIA (SA) il 28/10/1971 Proprieta' 1/2 PORCEDDA GIUSEPPE nato a CAGLIARI (CA) il 09/07/1965 Proprieta' 1000/1000 IESU PIETRO nato a CAGLIARI (CA) il 29/04/1947 Proprieta' 1000/1000 MARTIS SANDRO nato a GONNOSFANADIGA (CA) il 20/07/1965 Proprieta' 1000/1000 COCCO SILVANA nata a CAGLIARI (CA) il 25/11/1951 Proprieta' 1000/1000 PORCEDDA GIUSEPPE nato a CAGLIARI (CA) il 09/07/1965 Proprieta' 1000/1000 ROSSI MASSIMO nato a CARBONIA (CA) il 14/05/1975 Proprieta' 1/1 GATANI ANTONIO SALVATORE nato a NAPOLI (NA) il 04/07/1971 Proprieta' 1/1 MORO ROBERTO nato a SVIZZERA (EE) il 07/11/1969 Proprieta' 1/1 MARTIS SANDRO nato a GONNOSFANADIGA (CA) il 20/07/1965 Proprieta' 1000/1000 COSSU ALESSANDRA nata a CAGLIARI (CA) il 17/12/1971 Proprieta' 1/2 GIUSTO VINCENZO nato a VALLO DELLA LUCANIA (SA) il 28/10/1971 Proprieta' 1/2 SERRA CLORINDA nata a VILLAURBANA (OR) il 03/01/1959 Proprieta' 1000/1000 LODDO LUIGI nato a CAGLIARI (CA) il 17/06/1954 Proprieta' 1/1 MURRANCA FRANCESCA nata a MORES (SS) il 29/03/1943 Proprieta' 1/1 SPIGA DANIA nata a MONSERRATO (CA) il 05/01/1972 Proprieta' 1/1 ONNIS STEFANO nato a ORISTANO (OR) il 30/03/1973 Proprieta' 1/2 TRAFICANTE MONICA nata a VENEZUELA (EE) il 13/01/1977 Proprieta' 1/2 MURA DANIELA nata a CAGLIARI (CA) il 26/05/1962 Proprieta' 1/1 SERRA ERMANNANO nato a VILLAURBANA (OR) il 12/07/1960 Proprieta' 1000/1000 DE MARTIS MARCELLO nato a CAGLIARI (CA) il 17/04/1969 Proprieta' 1/1 CABONI NEVINA nata a CARBONIA (CA) il 19/12/1953 Proprieta' 1000/1000 COCCO SILVANA nata a CAGLIARI (CA) il 25/11/1951 Proprieta' 1000/1000 FAVA LUDOVICA nata a CAGLIARI (CA) il 28/06/1992 Proprieta' 1/2 FAVA RICCARDO nato a CAGLIARI (CA) il 14/02/1952 Abitazione 1/2 LODDO MIRIAM nata a CAGLIARI (CA) il 09/02/1958 Proprieta' 1/2 ANOLFO GIORGIO nato a GUAMAGGIORE (CA) il 05/11/1954 Proprieta' 1/1 SAIU SONIA nata a CAGLIARI (CA) il 06/03/1975 Proprieta' 1/2 TINTI MARCO nato a CAGLIARI (CA) il 23/03/1974 Proprieta' 1/2 MOCCI MONICA nata a NURALLAO (NU) il 09/06/1966 Proprieta' 1/1 MADEDDU SABRINA nata a SANTADI (CA) il 25/03/1971 Proprieta' 1/1		42	2947	Ente Urbano		1557				56,95	91,45		
92	Sardegna	Cagliari	Selargius	PIRODDI SAMUEL nato a CAGLIARI (CA) il 26/10/1984 Proprietà per 1000/1000		42	1218	Seminativo		220	0,85	0,23	37,53	19,5			
93	Sardegna	Cagliari	Selargius	MASSIDDA ANITA nata a CAGLIARI (CA) il 25/07/1938 Proprieta' 26/39 SOTGIU ALESSANDRO nato a CAGLIARI (CA) il 25/12/1957 Proprieta' 1/39 SOTGIU ELISABETTA nata a CAGLIARI (CA) il 06/10/1969 Proprieta' 1/39 SOTGIU FRANCESCA nata a CAGLIARI (CA) il 01/06/1967 Proprieta' 1/39 SOTGIU GIGLIOLA nata a CAGLIARI (CA) il 08/08/1964 Proprieta' 1/39 SOTGIU GIOVANNA nata a CAGLIARI (CA) il 29/11/1965 Proprieta' 1/39 SOTGIU LORENZO nato a CAGLIARI (CA) il 09/12/1971 Proprieta' 1/39 SOTGIU MARIA CRISTINA nata a CAGLIARI (CA) il 09/12/1962 Proprieta' 1/39 SOTGIU MARIA PAOLA nata a CAGLIARI (CA) il 10/05/1973 Proprieta' 1/39 SOTGIU MARIANNA nata a CAGLIARI (CA) il 12/04/1981 Proprieta' 1/39 SOTGIU MAURIZIO nato a CAGLIARI (CA) il 16/08/1959 Proprieta' 1/39 SOTGIU RINALDO nato a CAGLIARI (CA) il 03/04/1975 Proprieta' 1/39 SOTGIU RITA nata a CAGLIARI (CA) il 09/08/1956 Proprieta' 1/39 SOTGIU ROBERTO nato a CAGLIARI (CA) il 14/07/1961 Proprieta' 1/39		42	718	Seminativo		600	2,32	0,62	189,49	109,34			
94	Sardegna	Cagliari	Selargius	PILI VITTORIO nato a OSINI (NU) il 15/05/1933 Proprietà per 1/1		42	2242	Seminativo		9	0,04	0,01	4,89				
95	Sardegna	Cagliari	Selargius	PILI VITTORIO nato a OSINI (NU) il 25/05/1933 Proprieta'		42	2241	Ente Urbano	1	241			25,77	38,15			
96	Sardegna	Cagliari	Selargius	PILI VITTORIO nato a OSINI (NU) il 25/05/1933 Proprieta'		42	strada		2				35,41				
97	Sardegna	Cagliari	Selargius	MAMELI PERRA BATTISTA Comproprietario MAMELI PERRA GENOVEFFA Comproprietario PERRA ANTONIETTA Oneri		42	227	Vigneto		35	0,3	0,16	27,25	4,13			

IDENTIFICATIVO DITTE	DATI CATASTALI DEGLI IMMOBILI											AREE DA ESPROPRIARE/OCCUPARE				
	1	2	3	4	5	6	7	8	9	10	11	12	13	14	15	16
N°PIANO	REGIONE	PROVINCIA	COMUNE	DITTA INTESTATARIA CATASTALE		FOGLIO	P.LLA	QUALITA'	SUB	SUPERFICIE	R.D.	R.A.	SUPERFICIE DA ESPROPRIARE DEFINITIVAMEN TE	SUPERFICIE DA OCCUPARE TEMPORANEAMEN TE	QUALITA' CULTURALE ACCERTATA	DITTA PROPRIETARIA (OVE ACCERTATA)
										mq			mq	mq		
98	Sardegna	Cagliari	Selargius	SCANO AMBROGIO nato a CAGLIARI (CA) il 10/12/1937 Proprieta' 2/8 SCANO MARIA CHIARA nata a CAGLIARI (CA) il 03/04/1934 Proprieta' 2/8 SCANO PASQUALINO nato a CAGLIARI (CA) il 20/10/1936 Proprieta' 2/8 SOLLAI ANTONIO GIOVANNI nato a CAGLIARI (CA) il 10/07/1964 Proprieta' 1/8 SOLLAI MARIA LUCIA nata a CAGLIARI (CA) il 05/06/1959 Proprieta' 1/8		42	226	Seminativo		35	0,14	0,04	21,05	15,17		
99	Sardegna	Cagliari	Selargius	MARONGIU GIOVANNA nata a CAGLIARI (CA) il 07/02/1916 Proprieta' 1000/1000		42	498	Seminativo		50	0,19	0,05	18,72	13,79		
100	Sardegna	Cagliari	Selargius	LAI MARIA Usufrutto 1/7 LAI MARONGIU GIOVANNI Comproprietario MARONGIU LAI ADELINA Comproprietario MARONGIU LAI EFISIO Comproprietario MARONGIU LAI GIUSEPPE Comproprietario MARONGIU LAI LUIGI Comproprietario MARONGIU LAI RITA Comproprietario		42	225	Seminativo		90	0,35	0,09	24,16	17,48		
101	Sardegna	Cagliari	Selargius	MUZZONIGRO CINZIA nata a CAGLIARI (CA) il 04/03/1975 Proprieta' 1/6 MUZZONIGRO MASSIMO nato a CAGLIARI (CA) il 19/09/1969 Proprieta' 1/6 PALMIERI MARCELLA nata a CARBONIA (CA) il 24/07/1949 Proprieta' 4/6 COLEDAN HAIDER VINCENZO LUCA nato a CAGLIARI (CA) il 18/11/1966 Proprieta' 1/9 COLEDAN MARINA nata a CAGLIARI (CA) il 04/10/1960 Proprieta' 1/3 COLEDAN FARIDE LUCIANO nato a CAGLIARI (CA) il 01/10/1957 Proprieta' 1/3 MOI LIVIO nato a SEUI (NU) il 18/09/1947 Proprieta' 1000/1000 MARICA ROSANNA nata a GIBA (CA) il 07/07/1948 Proprieta' 1/1 MILIA CARLO nato a CAGLIARI (CA) il 07/09/1965 Proprieta' 1/1 CURRELI SABRINA nata a CAGLIARI (CA) il 15/01/1975 Proprieta' 1/2 TANDA GIAMPIERO nato a CAGLIARI (CA) il 21/06/1970 Proprieta' 1/2 ARESU MARCO nato a CAGLIARI (CA) il 11/11/1986 Proprieta' 1/1 DI MARTINO MARIA RITA nato/a a SANLURI (CA) il 21/05/1963 Da verificare FADDA ROBERTO nato a CAGLIARI (CA) il 21/11/1966 Da verificare LO SPECCHIO DI LUIGI SETZU E C. S.N.C. con sede in MARACALAGONIS (CA) Proprieta' 1/1 LO SPECCHIO DI LUIGI SETZU E C. S.N.C. con sede in MARACALAGONIS (CA) Proprieta' 1/1 LENTISCHIO EVANDRO nato a GONNESA (CA) il 19/02/1938 Proprieta' 1000/1000		42	3802	Ente Urbano	2 4 5 6 7 8 9 10 18 19	800			146,21	106,92		
102	Sardegna	Cagliari	Selargius	LENTISCHIO EVANDRO nato a GONNESA (CA) il 19/02/1938 Proprieta' 1000/1000		42	223	Vigneto		490	5,06	2,78	29,89	52,12		
103	Sardegna	Cagliari	Selargius			42		Strada						215,62		
104	Sardegna	Cagliari	Selargius	ENTE NAZIONALE PER L'ENERGIA ELETTRICA con sede in ROMA (RM) Proprieta' per 1000/1000		42	2946	Ente Urbano		174			84,85	87,26		
105	Sardegna	Cagliari	Selargius	E-DISTRIBUZIONE S.P.A. con sede in ROMA (RM) Proprieta' 1/1		42	214	Ente Urbano		3788			565,47	221,84		
106	Sardegna	Cagliari	Selargius	PEARA FULVIO nato a CAGLIARI (CA) il 19/09/1940 Proprieta' per 1/2 PEARA SILVANA nata a CAGLIARI (CA) il 12/02/1935 Proprieta' per 1/2		42	422	Seminativo		955	3,7	0,99	111,27	103,37		
107	Sardegna	Cagliari	Selargius	SIDDI ANTONINO nato/a a CAGLIARI (CA) il 08/10/1925 Proprieta' per 1000/1000		42	421	Seminativo		795	3,49	0,82	272,74	93,57		
108	Sardegna	Cagliari	Selargius	NONNOI PEPPINA nata il 26/11/1901 Usufrutto 1/3 PICCIAU ANTONIO nato il 03/09/1935 Proprieta' 9/54 PICCIAU RITA nata a CAGLIARI (CA) il 01/01/1949 Proprieta' 18/54 PICCIAU ROSA nata il 06/01/1938 Proprieta' 9/54 PIRA PICCIAU ANNA MARIA nata a SANT'ANTIOCO (CA) il 02/05/1966 Proprieta' 9/54 PORRU IGNAZIO nato il 11/12/1954 Proprieta' 3/54 PORRU PAOLO nato a CAGLIARI (CA) il 10/10/1953 Proprieta' 3/54 PORRU RITA nata a CAGLIARI (CA) il 23/04/1959 Proprieta' 3/54		42	594	Seminativo		770	3,38	0,8	111,27	67,61		
109	Sardegna	Cagliari	Selargius	BOCCIA AMERIGO nato a CAGLIARI (CA) il 20/11/1959 Proprieta' 1/6 BOCCIA ANNA nata a OTTAVIANO (NA) il 04/01/1941 Proprieta' 1/6 BOCCIA CAROLINA nata a OTTAVIANO (NA) il 14/08/1945 Proprieta' 1/6 BOCCIA GIUSEPPINA nata a OTTAVIANO (NA) il 19/04/1951 Proprieta' 1/6 BOCCIA SALVATORE nato a OTTAVIANO (NA) il 09/06/1943 Proprieta' 1/6 BOCCIA SERAFINO nato a OTTAVIANO (NA) il 22/03/1955 Proprieta' 1/6		42	420	Seminativo		1720	7,55	1,78	1	20,79		
110	Sardegna	Cagliari	Selargius	FRAU CARLO nato a MONSERRATO (CA) il 22/01/1934 Proprieta' 1/2 FRAU VIRGINIA nata a CAGLIARI (CA) il 17/05/1937 Proprieta' 1/2		42	716	Seminativo		6620	25,64	6,84	1339,98	393,96		
111	Sardegna	Cagliari	Selargius			42		Strada						12,19		
112	Sardegna	Cagliari	Selargius	COMUNE DI SELARGIUS con sede in SELARGIUS (CA) Proprieta' per 1/1		42	553	Vigneto		105	0,89	0,49	22,74	29,6		
113	Sardegna	Cagliari	Selargius	COMUNE DI SELARGIUS con sede in SELARGIUS (CA) Proprieta' per 1/1		42	708	Seminativo		270	1,05	0,28	29,06	42,13		
114	Sardegna	Cagliari	Selargius	COMUNE DI SELARGIUS con sede in SELARGIUS (CA) Proprieta' per 1/1		42	2694	Seminativo		798	3,09	0,82	12,3	27,18		
115	Sardegna	Cagliari	Selargius	CARBONI GIULIA nata a CAGLIARI (CA) il 18/02/1959 Proprieta' per 1/8 CARBONI MARIA nato/a a CAGLIARI (CA) il 13/12/1964 Proprieta' per 1/8 CARBONI MARIA nato/a a CAGLIARI (CA) il 26/08/1956 Proprieta' per 1/8 CARBONI VINCENZA nata a CAGLIARI (CA) il 12/09/1961 Proprieta' per 1/8 MURGIA PIERO nato a USSASSAI (NU) il 03/10/1925 Proprieta'		42	4579	Ente Urbano		624			187,32	134,91		
116	Sardegna	Cagliari	Selargius	CARBONI GIULIA nata a CAGLIARI (CA) il 18/02/1959 Proprieta' per 1/8 CARBONI MARIA nato/a a CAGLIARI (CA) il 13/12/1964 Proprieta' per 1/8 CARBONI MARIA nato/a a CAGLIARI (CA) il 26/08/1956 Proprieta' per 1/8 CARBONI VINCENZA nata a CAGLIARI (CA) il 12/09/1961 Proprieta' per 1/8 MURGIA PIERO nato a USSASSAI (NU) il 03/10/1925 Proprieta'		42	2692	Seminativo		3	0,01	0	1,51	5,99		
117	Sardegna	Cagliari	Selargius	CARBONI GIULIA nata a CAGLIARI (CA) il 18/02/1959 Proprieta' 1/8 CARBONI MARIA nato/a a CAGLIARI (CA) il 13/12/1964 Proprieta' 1/8 CARBONI MARIA nato/a a CAGLIARI (CA) il 26/08/1956 Proprieta' 1/8 CARBONI VINCENZA nata a CAGLIARI (CA) il 12/09/1961 Proprieta' 1/8 MURGIA PIERO nato a USSASSAI (NU) il 03/10/1925 Proprieta'		42	2695	Seminativo		490	1,9	0,51		13,18		
118	Sardegna	Cagliari	Selargius	CASSA EDILE DI MUTUALITA' ED ASSISTENZA PER LA PROVINCIA DI CAGLIARI. con sede in CAGLIARI (CA) Proprieta' per 1/1		42	3729	Ente Urbano		4425			482,16	326,22		
119	Sardegna	Cagliari	Selargius	CASSA EDILE DI MUTUALITA' ED ASSISTENZA PER LA PROVINCIA DI CAGLIARI. con sede in CAGLIARI (CA) Proprieta' per 1/1		42	179	Vigneto		1030	8,78	4,79	109,08	72,53		
120	Sardegna	Cagliari	Selargius	CASSA EDILE DI MUTUALITA' ED ASSISTENZA PER LA PROVINCIA DI CAGLIARI. con sede in CAGLIARI (CA) Proprieta' per 1/1		42	178	Seminativo		1140	4,42	1,18	152,27	106,19		
121	Sardegna	Cagliari	Selargius	CASSA EDILE DI MUTUALITA' ED ASSISTENZA PER LA PROVINCIA DI CAGLIARI. con sede in CAGLIARI (CA) Proprieta' per 1/1		42	176	Orto Irrig		800	15,29	7,44	352,88	134,33		
122	Sardegna	Cagliari	Selargius	MASSA LUIGI nato a SARROCH (CA) il 01/12/1945 Proprieta' per 500/1000 PISANU MIRANDA nata a SANTADI (CA) il 21/11/1949 Proprieta' per 500/1000		42	587	Ente Urbano		5450			559,27	194,02		

IDENTIFICATIVO DITTE	DATI CATASTALI DEGLI IMMOBILI											AREE DA ESPROPRIARE/OCCUPARE							
	1	2	3	4	5	6	7	8	9	10	11	12	13	14	15	16			
N°PIANO	REGIONE	PROVINCIA	COMUNE	DITTA INTESATARIA CATASTALE		FOGLIO	P.LLA	QUALITA'	SUB	SUPERFICIE	R.D.	R.A.	SUPERFICIE DA ESPROPRIARE DEFINITIVAMEN TE	SUPERFICIE DA OCCUPARE TEMPORANEAMEN TE	QUALITA' CULTURALE ACCERTATA	DITTA PROPRIETARIA (OVE ACCERTATA)			
										mq			mq	mq					
123	Sardegna	Cagliari	Selargius	MASSA ANTONELLO nato a CAGLIARI (CA) il 07/01/1970 Proprieta' 1/18 MASSA EFISIO nato a CAGLIARI (CA) il 19/10/1963 Proprieta' 1/18 MASSA FEDERICO nato a SARROCH (CA) il 14/02/1962 Proprieta' 1/18 MASSA GESUMINO nato a SARROCH (CA) il 17/04/1937 Proprieta' 12/18 MASSA GIAN MARCO nato a CAGLIARI (CA) il 16/04/1966 Proprieta' 1/18 MASSA GIORGIO nato a CAGLIARI (CA) il 12/12/1975 Proprieta' 1/18 MASSA RICCARDO nato a CAGLIARI (CA) il 13/03/1978 Proprieta' 1/18 MASSA ANTONELLO nato a CAGLIARI (CA) il 07/01/1970 Proprieta' 1/18 MASSA EFISIO nato a CAGLIARI (CA) il 19/10/1963 Proprieta' 1/18 MASSA FEDERICO nato a SARROCH (CA) il 14/02/1962 Proprieta' 1/18 MASSA GESUMINO nato a SARROCH (CA) il 17/04/1937 Proprieta' 12/18 MASSA GIAN MARCO nato a CAGLIARI (CA) il 16/04/1966 Proprieta' 1/18 MASSA GIORGIO nato a CAGLIARI (CA) il 12/12/1975 Proprieta' 1/18 MASSA RICCARDO nato a CAGLIARI (CA) il 13/03/1978 Proprieta' 1/18 MASSA GIAN MARCO nato a CAGLIARI (CA) il 16/04/1966 Proprieta' 1/2 PUSCEDDU IGNAZIA nata a CAGLIARI (CA) il 04/03/1964 Proprieta' 1/2 MASSA EFISIO nato a CAGLIARI (CA) il 19/10/1963 Proprieta' 1/2 ZARA PAOLA nata a ASSEMINI (CA) il 17/11/1967 Proprieta' 1/2 MASSA FEDERICO nato a SARROCH (CA) il 14/02/1962 Proprieta' 1/1 MASSA ANTONELLO nato a CAGLIARI (CA) il 07/01/1970 Proprieta' 1/18 MASSA EFISIO nato a CAGLIARI (CA) il 19/10/1963 Proprieta' 1/18 MASSA FEDERICO nato a SARROCH (CA) il 14/02/1962 Proprieta' 1/18 MASSA GESUMINO nato a SARROCH (CA) il 17/04/1937 Proprieta' 12/18 MASSA GIAN MARCO nato a CAGLIARI (CA) il 16/04/1966 Proprieta' 1/18 MASSA GIORGIO nato a CAGLIARI (CA) il 12/12/1975 Proprieta' 1/18 MASSA RICCARDO nato a CAGLIARI (CA) il 13/03/1978 Proprieta' 1/18		42	412	Ente Urbano	2	5145							7,62		
124	Sardegna	Cagliari	Selargius	DEIDDA ANGELO nato a SADALI (NU) il 24/12/1957 Proprieta' 2/30 DEIDDA GIUSEPPE nato a SADALI (NU) il 16/03/1968 Proprieta' 2/30 DEIDDA PAOLA nata a SADALI (NU) il 14/04/1960 Proprieta' 2/30 DEIDDA SILVANO nato a SADALI (NU) il 25/10/1962 Proprieta' 2/30 DEIDDA STEFANO nato a SADALI (NU) il 02/12/1965 Proprieta' 2/30 MURA ALFIA nata a SADALI (NU) il 25/10/1934 Proprieta' 1/2 MURA ALFIA nata a SADALI (NU) il 25/10/1934 Proprieta' 1/6		42	2975	Seminativo		84	0,33	0,09	9,19	4,78					
125	Sardegna	Cagliari	Selargius	DEIDDA GIUSEPPE nato a SADALI (NU) il 16/03/1968 Proprietà per 1/1		42	2973	Ente Urbano		1653			584,93	123,88					
126	Sardegna	Cagliari	Selargius	ANGIONI GIUSEPPINA nata a CAGLIARI (CA) il 31/07/1922 Proprietà per 1000/1000		42	700	Seminativo		90	0,35	0,09	88,31						
127	Sardegna	Cagliari	Selargius	SILA SOCIETA PER L INDUSTRIA LATERIZI ED AFFINI CAGLIARI VIALE MONASTIR Proprietà per 1000/1000		42	701	Seminativo		170	0,66	0,18	171,27	3,08					
128	Sardegna	Cagliari	Selargius	ANGIONI GIUSEPPINA nata a CAGLIARI (CA) il 31/07/1922 Proprietà per 1000/1000		42	702	Seminativo		250	0,97	0,26	262,96	37,82					
129	Sardegna	Cagliari	Selargius	DEIDDA ANGELO nato a SADALI (NU) il 24/12/1957 Proprieta' 2/30 DEIDDA GIUSEPPE nato a SADALI (NU) il 16/03/1968 Proprieta' 2/30 DEIDDA PAOLA nata a SADALI (NU) il 14/04/1960 Proprieta' 2/30 DEIDDA SILVANO nato a SADALI (NU) il 25/10/1962 Proprieta' 2/30 DEIDDA STEFANO nato a SADALI (NU) il 02/12/1965 Proprieta' 2/30 MURA ALFIA nata a SADALI (NU) il 25/10/1934 Proprieta' 1/2 MURA ALFIA nata a SADALI (NU) il 25/10/1934 Proprieta' 1/6		42	2976	Seminativo		11	0,04	0,01		0,17					
130	Sardegna	Cagliari	Selargius	DEIDDA GIUSEPPE nato a SADALI (NU) il 16/03/1968 Proprietà per 1/2		42	703	Seminativo		645	2,5	0,67	615,44	67,84					
131	Sardegna	Cagliari	Selargius	GHIRONI ANTONIETTA MARIA nata a QUARTU SANTELENA (CA) il 06/06/1964 Proprietà per 1/2		42		Strada						28,2					
132	Sardegna	Cagliari	Selargius	PALMAS GABRIELE nato a CAGLIARI (CA) il 24/03/1969 Proprieta' 1/6 PALMAS MARIA VITTORIA nata a CAGLIARI (CA) il 25/10/1961 Proprieta' 1/6 SCANO IOSE nata a CAGLIARI (CA) il 02/01/1940 Proprieta' 4/6 PALMAS GABRIELE nato a CAGLIARI (CA) il 24/03/1969 Proprieta' 1/6 PALMAS MARIA VITTORIA nata a CAGLIARI (CA) il 25/10/1961 Proprieta' 1/6 SCANO IOSE nata a CAGLIARI (CA) il 02/01/1940 Proprieta' 4/6		42	763	Ente Urbano	1	846				3,16					
133	Sardegna	Cagliari	Selargius	COLOMO CATERINA nata a DUALCHI (NU) il 06/10/1950 Proprietà per 4/6 PITTALIS FEDERICO nato a CAGLIARI (CA) il 06/01/1979 Proprietà per 1/6 PITTALIS LORENZA nata a CAGLIARI (CA) il 29/09/1984 Proprietà per 1/6		42	3442	Seminativo		353	1,55	0,36	26,96	36,47					
134	Sardegna	Cagliari	Selargius	COLOMO CATERINA nata a DUALCHI (NU) il 06/10/1950 Proprietà per 4/6 PITTALIS FEDERICO nato a CAGLIARI (CA) il 06/01/1979 Proprietà per 1/6 PITTALIS LORENZA nata a CAGLIARI (CA) il 29/09/1984 Proprietà per 1/6		42	3443	Seminativo		496	2,18	0,51	69,56	35,66					
135	Sardegna	Cagliari	Selargius	COLOMO CATERINA nata a DUALCHI (NU) il 06/10/1950 Proprietà per 4/6 PITTALIS FEDERICO nato a CAGLIARI (CA) il 06/01/1979 Proprietà per 1/6 PITTALIS LORENZA nata a CAGLIARI (CA) il 29/09/1984 Proprietà per 1/6		42	3412	Vigneto		3339	28,45	15,52	1977,88	246,94					
136	Sardegna	Cagliari	Selargius	COLOMO CATERINA nata a DUALCHI (NU) il 06/10/1950 CLMCRN50R46D376Z Proprieta' 4/6 PITTALIS FEDERICO nato a CAGLIARI (CA) il 06/01/1979 PTTFRC79A06B354L Proprieta' 1/6 PITTALIS LORENZA nata a CAGLIARI (CA) il 29/09/1984 PTTLNZ84P69B354L Proprieta' 1/6		42	3413	Vigneto		64	0,55	0,3	11,78	12,11					
137	Sardegna	Cagliari	Selargius	COTZA Maria Clotilde nata a TULLI il 29/01/1920 Proprieta' per 1/2 fino al 08/10/1981 SANNA Guido nato a IGLESIAS il 28/01/1916 Proprieta' per 1/2 fino al 08/10/1981		42	3415	Ente Urbano		963			7,15	38,07					
138	Sardegna	Cagliari	Selargius	SANNA MARISA nata a CAGLIARI (CA) il 25/10/1959 Proprietà per 1/1		42	3416	Ente Urbano		928			628,49	122,14					
139	Sardegna	Cagliari	Selargius	SANNA MARISA nata a CAGLIARI (CA) il 25/10/1959 Proprietà per 1/1		42	3417	Ente Urbano		196			198,54						
140	Sardegna	Cagliari	Selargius	SANNA MARISA nata a CAGLIARI (CA) il 25/10/1959 Proprietà per 1/1		42	3418	Ente Urbano		68			32,04	8,42					
141	Sardegna	Cagliari	Selargius	SANNA MARISA nata a CAGLIARI (CA) il 25/10/1959 Proprietà per 1/1		42	3420	Ente Urbano		5			3,33						
142	Sardegna	Cagliari	Selargius	MELIS MARIA nata a QUARTU SANTELENA (CA) il 16/08/1902 Proprietà per 1000/1000		42	3428	Vigneto		3	0,03	0,01	0,87						
144	Sardegna	Cagliari	Selargius	MELIS MARIA nata a QUARTU SANTELENA (CA) il 16/08/1902 Proprietà per 1000/1000		42	3424	Vigneto		119	1,01	0,55	27,83	7,27					
145	Sardegna	Cagliari	Selargius	MELIS MARIA nata a QUARTU SANTELENA (CA) il 16/08/1902 Proprietà per 1000/1000		42	3426	Vigneto		46	0,39	0,21	27,84	7,48					
146	Sardegna	Cagliari	Selargius	DESSI GIORGIO nato a SUELLI (CA) il 21/04/1943 Proprietà per 1/2 GIGLIO CECILIA nata a SUELLI (CA) il 16/01/1948 Proprietà per 1/2		42	3429	Vigneto		365	3,11	1,7	70,67	22,99					
147	Sardegna	Cagliari	Selargius	COMUNE DI SELARGIUS con sede in SELARGIUS (CA) Proprietà per 1/1		42	3737	Seminativo		48	0,21	0,05	12,87						
148	Sardegna	Cagliari	Selargius	COMUNE DI SELARGIUS con sede in SELARGIUS (CA) Proprietà per 1/1		42	4306	Seminativo		11	0,05	0,01	33,06						
149	Sardegna	Cagliari	Selargius	COMUNE DI SELARGIUS con sede in SELARGIUS (CA) Proprietà per 1/1		42	4305	Seminativo		937	4,11	0,97	155,21	66,43					
150	Sardegna	Cagliari	Selargius	COMUNE DI SELARGIUS con sede in SELARGIUS (CA) Proprietà per 1/1		42	3769	Vigneto		1	0,01	0	1,29						
151	Sardegna	Cagliari	Selargius	COMUNE DI SELARGIUS con sede in SELARGIUS (CA) Proprietà per 1/1		42	3770	Vigneto		2	0,02	0,01	2,99						

IDENTIFICATIVO DITTE	DATI CATASTALI DEGLI IMMOBILI												AREE DA ESPROPRIARE/OCCUPARE			
	1	2	3	4	5	6	7	8	9	10	11	12	13	14	15	16
N°PIANO	REGIONE	PROVINCIA	COMUNE	DITTA INTESTATARIA CATASTALE		FOGLIO	P.LLA	QUALITA'	SUB	SUPERFICIE	R.D.	R.A.	SUPERFICIE DA ESPROPRIARE DEFINITIVAMEN TE	SUPERFICIE DA OCCUPARE TEMPORANEAMEN TE	QUALITA' CULTURALE ACCERTATA	DITTA PROPRIETARIA (OVE ACCERTATA)
										mq			mq	mq		
152	Sardegna	Cagliari	Selargius	COMUNE DI SELARGIUS con sede in SELARGIUS (CA) Proprietà per 1/1		42	3771	Vigneto		32	0,27	0,15	14,01	5,35		
153	Sardegna	Cagliari	Selargius	COMUNE DI SELARGIUS con sede in SELARGIUS (CA) Proprietà per 1/1		42	3795	Ente Urbano		6			8,25			
154	Sardegna	Cagliari	Selargius	COMUNE DI SELARGIUS con sede in SELARGIUS (CA) Proprietà per 1/1		42	3776	Ente Urbano		34			25,24			
155	Sardegna	Cagliari	Selargius	COMUNE DI SELARGIUS con sede in SELARGIUS (CA) Proprietà per 1/1		42	3778	Ente Urbano		722			98,04	45,15		
156	Sardegna	Cagliari	Selargius	COMUNE DI SELARGIUS con sede in SELARGIUS (CA) Proprietà per 1/1		42	3794	Ente Urbano		18			24,88			
157	Sardegna	Cagliari	Selargius	COMUNE DI SELARGIUS con sede in SELARGIUS (CA) Proprietà per 1/1		42	3777	Ente Urbano		66			63,32			
158	Sardegna	Cagliari	Selargius	KUWAIT PETROLEUM ITALIA - S.P.A. con sede in ROMA (RM) Proprietà per 1000/1000		42	4565	Ente Urbano		1208			170,34	97,45		
159	Sardegna	Cagliari	Selargius	KUWAIT PETROLEUM ITALIA S.P.A. CON UNICO SOCIO con sede in ROMA (RM) Proprietà 1/1		42	3792	Seminativo		70	0,27	0,07	32,23			
160	Sardegna	Cagliari	Selargius	KUWAIT PETROLEUM ITALIA S.P.A. CON UNICO SOCIO con sede in ROMA (RM) Proprietà 1/1		42	4308	Seminativo		13	0,05	0,01	66,32			
161	Sardegna	Cagliari	Selargius	KUWAIT PETROLEUM ITALIA S.P.A. CON UNICO SOCIO con sede in ROMA (RM) Proprietà 1/1		42	4307	Seminativo		1718	6,65	1,77	108,4	284,4		
162	Sardegna	Cagliari	Selargius	COMUNE DI SELARGIUS con sede in SELARGIUS (CA) Proprietà 1/1		42	3793	Seminativo		35	0,14	0,04	21,01			
163	Sardegna	Cagliari	Selargius	COMUNE DI SELARGIUS con sede in SELARGIUS (CA) Proprietà 1/1		42	4311	Seminativo		7	0,03	0,01	33,19	1,79		
164	Sardegna	Cagliari	Selargius	COMUNE DI SELARGIUS con sede in SELARGIUS (CA) Proprietà per 1/1		42	4309	Seminativo		1270	4,92	1,31	648,05	330,38		
165	Sardegna	Cagliari	Selargius	LAI GIUSEPPINA nata a QUARTU SANT'ELENA (CA) il 05/12/1948 Proprietà 1/2 PERRA IGNAZIO nato a CAGLIARI (CA) il 15/04/1947 Proprietà 1/2		42	3948	Vigneto		99	0,84	0,46	80,51			
166	Sardegna	Cagliari	Selargius	LAI GIUSEPPINA nata a QUARTU SANT'ELENA (CA) il 05/12/1948 Proprietà 1/2 PERRA IGNAZIO nato a CAGLIARI (CA) il 15/04/1947 Proprietà 1/2		42	3949	Vigneto		26	0,22	0,12	8,96	4,75		
167	Sardegna	Cagliari	Selargius	PERRA IGNAZIO nato a CAGLIARI (CA) il 15/04/1947 Proprietà per 1000/1000		42	3950	Vigneto		661	5,63	3,07	619,5			
168	Sardegna	Cagliari	Selargius	PERRA IGNAZIO nato a CAGLIARI (CA) il 15/04/1947 Proprietà per 1000/1000		42	3951	Vigneto		16	0,14	0,07	77,37			
169	Sardegna	Cagliari	Selargius	COMUNE DI SELARGIUS con sede in SELARGIUS (CA) Proprietà per 1/1		42	4318	Vigneto		310	2,64	1,44	108,19			
170	Sardegna	Cagliari	Selargius	PERRA IGNAZIO nato a CAGLIARI (CA) il 15/04/1947 Proprietà per 1/1		42	4319	Vigneto		6	0,05	0,03	40,48			
171	Sardegna	Cagliari	Selargius	COMUNE DI SELARGIUS con sede in SELARGIUS (CA) Proprietà per 1/1		42	4317	Vigneto		502	4,28	2,33	615,62			
172	Sardegna	Cagliari	Selargius	COMUNE DI SELARGIUS con sede in SELARGIUS (CA) Proprietà per 1/1		42	4314	Vigneto		1429	12,18	6,64	1045,36	258,29		
173	Sardegna	Cagliari	Selargius	LAI GIUSEPPINA nata a QUARTU SANT'ELENA (CA) il 05/12/1948 Proprietà 1/2 PERRA IGNAZIO nato a CAGLIARI (CA) il 15/04/1947 Proprietà 1/2		42	4316	Vigneto		7	0,06	0,03	14,72	42,27		
174	Sardegna	Cagliari	Selargius	COMUNE DI SELARGIUS con sede in SELARGIUS (CA) Proprietà per 1/1		42	4315	Vigneto		457	3,89	2,12	420,79			
175	Sardegna	Cagliari	Selargius	COMUNE DI SELARGIUS con sede in SELARGIUS (CA) Proprietà per 1/1		42	4310	Seminativo		21	0,08	0,02	12,3			
176	Sardegna	Cagliari	Selargius	COMUNE DI SELARGIUS con sede in SELARGIUS (CA) Proprietà 1/1		42	4313	Seminativo		324	1,25	0,33	67,75	98,43		
177	Sardegna	Cagliari	Selargius	COMUNE DI SELARGIUS con sede in SELARGIUS (CA) Proprietà 1/1		42	3750	Seminativo		615	2,38	0,64	187,22	24,8		
178	Sardegna	Cagliari	Selargius	A.M.P. COSTRUZIONI S.R.L. con sede in CAGLIARI (CA) Proprietà 1000/1000		42	3752	Seminativo		590	2,29	0,61		4		
179	Sardegna	Cagliari	Selargius	COMUNE DI SELARGIUS con sede in SELARGIUS (CA) Proprietà per 1/1		42	3757	Vigneto		426	3,63	1,98	440,34			
180	Sardegna	Cagliari	Selargius	COMUNE DI SELARGIUS con sede in SELARGIUS (CA) Proprietà per 1/1		42	3758	Vigneto		76	0,65	0,35	66,76			
181	Sardegna	Cagliari	Selargius	COMUNE DI SELARGIUS con sede in SELARGIUS (CA) Proprietà per 1/1		42	3754	Seminativo		147	0,57	0,15	163,32			
182	Sardegna	Cagliari	Selargius	COMUNE DI SELARGIUS con sede in SELARGIUS (CA) Proprietà per 1/1		42	4321	Seminativo		38	0,15	0,04	285,67			
183	Sardegna	Cagliari	Selargius	COMUNE DI SELARGIUS con sede in SELARGIUS (CA) Proprietà per 1/1		42	4320	Seminativo		2056	7,96	2,12	575,49	144,92		
184	Sardegna	Cagliari	Selargius	FARCI ALFREDO nato a DOLIANOVA (CA) il 24/03/1931 Proprietà 1/1		42	4658	Vigneto		4402	37,51	20,46	208,91	169,73		
185	Sardegna	Cagliari	Selargius	FARCI ALFREDO nato a DOLIANOVA (CA) il 24/03/1931 Proprietà per 1/1		42	4442	Vigneto		671	5,72	3,12	191,47	18,67		
186	Sardegna	Cagliari	Selargius			42		Strada						35,8		
187	Sardegna	Cagliari	Selargius	CICOTTO MANCA ELISA Proprietà per 1000/1000		42	646	Vigneto		790	6,73	3,67	690,45			
188	Sardegna	Cagliari	Selargius	TINTI ANTONELLA nata a CAGLIARI (CA) il 21/05/1963 Proprietà per 1/3 TINTI MADDALENA nata a CAGLIARI (CA) il 15/03/1960 Proprietà per 1/3 TINTI MARIA TERESA nata a CAGLIARI (CA) il 29/08/1958 Proprietà per 1/3		42	648	Pascolo		240	0,99	0,21	140,03			
189	Sardegna	Cagliari	Selargius	COGONI CARLA nata a CAGLIARI (CA) il 18/10/1949 Proprietà per 585/9360 COGONI FRANCESCO nato a CAGLIARI (CA) il 08/09/1962 Proprietà per 585/9360 COGONI ROBERTO nato a CAGLIARI (CA) il 23/05/1954 Proprietà per 585/9360 MARINI ANDREA nato a CAGLIARI (CA) il 13/12/1968 Proprietà per 180/9360 MARINI GIOVANNI nato a CAGLIARI (CA) il 30/10/1934 Proprietà per 180/9360 MARINI MARIA ROSARIA nata a NUORO (NU) il 10/12/1941 Proprietà per 180/9360 MARINI MARIANO nato a CAGLIARI (CA) il 17/04/1929 Proprietà per 180/9360 MARINI RENZO nato a NUORO (NU) il 17/08/1944 Proprietà per 180/9360 MARINI SERGIO nato a NUORO (NU) il 17/07/1940 Proprietà per 180/9360 MASCIA IOSTO nato a CAGLIARI (CA) il 15/03/1936 Proprietà per 1935/9360 MASCIA LUIGI nato a CAGLIARI (CA) il 04/02/1931 Proprietà per 1935/9360 PERRA CECILIA nata a MONSERRATO (CA) il 14/02/1928 Proprietà per 180/9360 ROSSETTI ZELANDA nata a CAGLIARI (CA) il 23/11/1925 Proprietà per 60/9360 SANNA ALESSANDRO nato a CAGLIARI (CA) il 24/05/1964 Proprietà per 20/9360 SANNA ANTONINO nato a MONSERRATO (CA) il 18/06/1926 Proprietà per 300/9360 SANNA DAVIDE nato a CAGLIARI (CA) il 22/06/1954 Proprietà per 120/9360 SANNA EFISIO nato a CAGLIARI (CA) il 11/06/1956 Proprietà per 20/9360 SANNA LUIGI nato a CAGLIARI (CA) il 29/06/1967 Proprietà per 20/9360 SANNA MARCO nato a CAGLIARI (CA) il 27/12/1958 Proprietà per 20/9360 SANNA MASSIMO nato a CAGLIARI (CA) il 23/06/1960 Proprietà per 20/9360 SANNA PAOLA nata a CAGLIARI (CA) il 14/03/1962 Proprietà per 20/9360 SANNA ROBERTO nato a CAGLIARI (CA) il 30/04/1957 Proprietà per 120/9360 ZUDDAS ARTURO nato a CAGLIARI (CA) il 28/10/1932 Proprietà per 468/9360 ZUDDAS CLAUDIO nato a CAGLIARI (CA) il 24/03/1969 Proprietà per 429/9360 ZUDDAS DANIELA nata a CAGLIARI (CA) il 14/04/1966 Proprietà per 429/9360 ZUDDAS FRANCESCA nata a CAGLIARI (CA) il 28/01/1975 Proprietà per 429/9360		42	650	Seminativo		360	1,39	0,37	203,8			
190	Sardegna	Cagliari	Selargius	MELE ERNESTO nato a CASALNUOVO DI NAPOLI (NA) il 05/07/1910 Proprietà per 1000/1000		42	652	Vigneto		765	6,52	3,56	353,45			
191	Sardegna	Cagliari	Selargius	ROSE SPIERRE nato/a a CAGLIARI (CA) il 10/08/1920 Proprietà per 1000/1000		42	653	Vigneto		2105	17,94	9,78	746,55			
192	Sardegna	Cagliari	Selargius	ZUDDAS MARIA GRAZIA nata a MONSERRATO (CA) il 25/04/1939 Proprietà per 1000/1000		42	654	Vigneto		1490	12,7	6,93	392,06			
193	Sardegna	Cagliari	Selargius	PODDA GINO nato a CAGLIARI (CA) il 04/02/1937 Comproprietario PODDA LICIA nata il 15/08/1928 Comproprietario		42	656	Vigneto		1350	11,5	6,27	332,67			
194	Sardegna	Cagliari	Selargius	PODDA GINO nato a CAGLIARI (CA) il 04/02/1937 Comproprietario PODDA LICIA nata il 15/08/1928 Comproprietario		42	660	Seminativo		605	2,66	0,62	121,29			
195	Sardegna	Cagliari	Selargius	PODDA GINO nato a CAGLIARI (CA) il 04/02/1937 Comproprietario PODDA LICIA nata il 15/08/1928 Comproprietario		42	662	Seminativo		610	2,68	0,63	121,22			
196	Sardegna	Cagliari	Selargius	PODDA GINO nato a CAGLIARI (CA) il 04/02/1937 Comproprietario PODDA LICIA nata il 15/08/1928 Comproprietario		42	664	Seminativo		420	1,84	0,43	96,83			
197	Sardegna	Cagliari	Selargius	NONNOI NUNZIATINA nata a MONSERRATO (CA) il 16/03/1921 Proprietà per 1000/1000		42	629	Seminativo		1750	6,78	1,81	371,7			
198	Sardegna	Cagliari	Selargius	PERRA AGNESE nata a MONSERRATO (CA) il 02/04/1939 Proprietà per 1000/1000		42	666	Seminativo		927	4,07	0,96	183,09			
199	Sardegna	Cagliari	Selargius	PERRA VALERIA nata a MONSERRATO (CA) il 24/07/1941 Proprietà per 1000/1000		42	765	Seminativo		928	4,07	0,96	231,02			
200	Sardegna	Cagliari	Selargius	PERRA VINCENZINA nata a MONSERRATO (CA) il 16/10/1924 Proprietà per 1000/1000		42	571	Seminativo		190	0,83	0,2	98,09			

IDENTIFICATIVO DITTE	DATI CATASTALI DEGLI IMMOBILI												AREE DA ESPROPRIARE/OCCUPARE														
	1	2	3	4	5	6	7	8	9	10	11	12	13	14	15	16											
N°PIANO	REGIONE	PROVINCIA	COMUNE	DITTA INTESTATARIA CATASTALE												FOGLIO	P.LLA	QUALITA'	SUB	SUPERFICIE	R.D.	R.A.	SUPERFICIE DA ESPROPRIARE DEFINITIVAMEN TE	SUPERFICIE DA OCCUPARE TEMPORANEAMEN TE	QUALITA' CULTURALE ACCERTATA	DITTA PROPRIETARIA (OVE ACCERTATA)	
																				mq			mq	mq			
201	Sardegna	Cagliari	Selargius	PERRA SOLLAI GIUSEPPE Proprietà per 1000/1000												42	572	Seminativo		40	0,18	0,04	40,09				
202	Sardegna	Cagliari	Selargius	PERRA ASSUNTA Proprietà per 1000/1000												42	573	Seminativo		60	0,26	0,06	61,39				
203	Sardegna	Cagliari	Selargius	PERRA VINCENZINA nata a MONSERRATO (CA) il 16/10/1924 Proprietà per 1000/1000												42	668	Seminativo		270	1,19	0,28	131,97				
204	Sardegna	Cagliari	Selargius	PERRA SOLLAI GIUSEPPE Proprietà per 1000/1000												42	671	Seminativo		80	0,35	0,08	43,29				
205	Sardegna	Cagliari	Selargius	PERRA ASSUNTA Proprietà per 1000/1000												42	674	Seminativo		155	0,68	0,16	110,76				
206	Sardegna	Cagliari	Selargius	PERRA VINCENZINA nata a MONSERRATO (CA) il 16/10/1924 Proprietà per 1000/1000												42	574	Seminativo		120	0,53	0,12	117,22				
207	Sardegna	Cagliari	Selargius	ATZENI ANDREA nato a CAGLIARI (CA) il 12/09/1989 Proprietà per 1/12 ATZENI ANTONIO nato a MONSERRATO (CA) il 17/02/1941 Proprietà per 9/12 ATZENI FRANCESCO nato a MONSERRATO (CA) il 03/03/1943 Proprietà per 9/12 ATZENI LUCA nato a CAGLIARI (CA) il 17/02/1996 Proprietà per 1/12 ATZENI PASQUALE nato a MONSERRATO (CA) il 24/04/1946 Proprietà per 9/12 PASQUALI ANNA PAOLA nata a CAGLIARI (CA) il 14/01/1951 Proprietà per 1/12												42	676	Seminativo		40	0,18	0,04	42,97				
208	Sardegna	Cagliari	Selargius													42	Strada						29,91				
209	Sardegna	Cagliari	Selargius	DEPLANO SARA nata a NARCAO (CA) il 11/01/1938 Proprietà 5/15 TOCCO ELEONORA nata a SELARGIUS (CA) il 25/10/1961 Proprietà 2/15 TOCCO FILIPPO nato a MONSERRATO (CA) il 10/06/1967 Proprietà 2/15 TOCCO MAURIZIO nato a SELARGIUS (CA) il 13/02/1965 Proprietà 2/15 TOCCO SERGIO nato a MONSERRATO (CA) il 04/12/1968 Proprietà 2/15 TOCCO SUSANNA nata a SELARGIUS (CA) il 01/11/1962 Proprietà 2/15												42	639	Seminativo		360	1,58	0,37	6,81	12,74			
210	Sardegna	Cagliari	Selargius													42	Strada						7,9				
211	Sardegna	Cagliari	Selargius	TOCCO ALDINA nata a MONSERRATO (CA) il 24/05/1913 Proprietà 1000/1000												42	640	Seminativo		235	1,03	0,24	4,53	8,09			
212	Sardegna	Cagliari	Selargius	SOLLAI BONARIA nata a MONSERRATO (CA) il 07/05/1949 Proprietà 1/4 SOLLAI EFISIO nato a CAGLIARI (CA) il 06/05/1939 Proprietà 1/4 SOLLAI GIORGIO nato a MONSERRATO (CA) il 06/08/1944 Proprietà 1/4 SOLLAI MARIA nata a CAGLIARI (CA) il 12/03/1946 Proprietà 1/4												42	641	Vigneto		235	2,43	1,34	3,69	7,93			
213	Sardegna	Cagliari	Selargius	CIPOLLINA CLAUDIA nata a CAGLIARI (CA) il 15/09/1971 Proprietà 1/12 CIPOLLINA FAUSTA nata a CAGLIARI (CA) il 26/09/1978 Proprietà 1/12 CIPOLLINA GIUSEPPE nato a CALASETTA (CA) il 02/04/1935 Proprietà 8/12 CIPOLLINA MARIA DOLORES nata a CAGLIARI (CA) il 02/02/1970 Proprietà 1/12 CIPOLLINA MICHELE nato a CAGLIARI (CA) il 08/04/1974 Proprietà 1/12												42	642	Ente Urbano		810			11,79	27,5			
214	Sardegna	Cagliari	Selargius	GENNARELLI CONCETTA nata a NAPOLI (NA) il 04/03/1941 Proprietà 500/1000 PORCEDDU ANTONIO nato a MONSERRATO (CA) il 24/04/1939 Proprietà 500/1000												42	645	Ente Urbano	1	1280			16,59	50,07			
215	Sardegna	Cagliari	Selargius	PORCEDDU ANTONIO nato a MONSERRATO (CA) il 24/04/1939 Proprietà 1000/1000												42	647	Pascolo		220	0,91	0,19	1,47	7,96			
216	Sardegna	Cagliari	Selargius	ARGIOLAS FRANCESCA nata a CAGLIARI (CA) il 29/01/1930 Proprietà 900/84240 COGONI CARLA nata a CAGLIARI (CA) il 18/10/1949 Proprietà 585/9360 COGONI FRANCESCO nato a CAGLIARI (CA) il 08/09/1962 Proprietà 585/9360 COGONI ROBERTO nato a CAGLIARI (CA) il 23/05/1954 Proprietà 585/9360 MARINI ANDREA nato a CAGLIARI (CA) il 13/12/1968 Proprietà 180/9360 MARINI GIOVANNI nato a CAGLIARI (CA) il 30/10/1934 Proprietà 180/9360 MARINI MARIA ROSARIA nata a NUORO (NU) il 10/12/1941 Proprietà 180/9360 MARINI PASQUALE nato a CAGLIARI (CA) il 04/06/1968 Proprietà 180/9360 MARINI RENZO nato a NUORO (NU) il 17/08/1944 Proprietà 180/9360 MARINI SERGIO nato a NUORO (NU) il 17/07/1940 Proprietà 180/9360 MASCIA IOSTO nato a CAGLIARI (CA) il 15/03/1936 Proprietà 1935/9360 MASCIA LUIGI nato a CAGLIARI (CA) il 04/02/1931 Proprietà 1935/9360 PERRA CECILIA nata a MONSERRATO (CA) il 14/02/1928 Proprietà 180/9360 ROSSETTI ZELANDA nata a CAGLIARI (CA) il 23/11/1925 Proprietà 60/9360 SANNA ALESSANDRO nato a CAGLIARI (CA) il 24/05/1964 Proprietà 20/9360 SANNA ANDREA nato a CAGLIARI (CA) il 09/06/1965 Proprietà 600/84240 SANNA DAVIDE nato a CAGLIARI (CA) il 22/06/1954 Proprietà 120/9360 SANNA EFISIO nato a CAGLIARI (CA) il 11/06/1956 Proprietà 20/9360 SANNA FRANCA nata a CAGLIARI (CA) il 04/05/1967 Proprietà 600/84240 SANNA LUIGI nato a CAGLIARI (CA) il 29/06/1967 Proprietà 20/9360 SANNA MARCO nato a CAGLIARI (CA) il 27/12/1958 Proprietà 20/9360 SANNA MASSIMO nato a CAGLIARI (CA) il 23/06/1960 Proprietà 20/9360 SANNA PAOLA nata a CAGLIARI (CA) il 14/03/1962 Proprietà 20/9360 SANNA ROBERTO nato a CAGLIARI (CA) il 30/04/1957 Proprietà 120/9360 SANNA VALERIA nata a CAGLIARI (CA) il 03/04/1960 Proprietà 600/84240 ZUDDAS ARTURO nato a CAGLIARI (CA) il 28/10/1932 Proprietà 468/9360 ZUDDAS CLAUDIO nato a CAGLIARI (CA) il 24/03/1969 Proprietà 429/9360 ZUDDAS DANIELA nata a CAGLIARI (CA) il 14/04/1966 Proprietà 429/9360 ZUDDAS FRANCESCA nata a CAGLIARI (CA) il 28/01/1975 Proprietà 429/9360												42	649	Seminativo		285	1,1	0,29	2,64	13,4			
217	Sardegna	Cagliari	Selargius	BANDINO SABRINA nata a SARONNO (VA) il 03/07/1971 Proprietà per 1000/1000												42	651	Vigneto		445	3,79	2,07	5,12	20,81			
218	Sardegna	Cagliari	Selargius	SERRA PAOLO nato a CAGLIARI (CA) il 02/01/1958 Proprietà 1/3 SERRA PIERANGELO nato a CAGLIARI (CA) il 07/10/1955 Proprietà 1/3 SERRA ROBERTO nato a CAGLIARI (CA) il 06/06/1965 Proprietà 1/3												42	131	Seminativo		230	1,01	0,24	3,06	10,21			
219	Sardegna	Cagliari	Selargius	CICOTTO ALBERTO nato a CAGLIARI (CA) il 04/07/1966 Proprietà 222/1000 CICOTTO GIOVANNA nata a CAGLIARI (CA) il 19/01/1971 Proprietà 222/1000 LOTORTO CONCETTA nata a OPPIDO MAMERTINA (RC) il 18/10/1937 Proprietà 334/1000 PILUDU FRANCESCA nata a CAGLIARI (CA) il 17/11/1986 Proprietà 222/1000												42	1108	Vigneto		150	1,28	0,7	4,05	12,05			
220	Sardegna	Cagliari	Selargius	CICOTTO ALBERTO nato a CAGLIARI (CA) il 04/07/1966 Proprietà 222/1000 CICOTTO GIOVANNA nata a CAGLIARI (CA) il 19/01/1971 Proprietà 222/1000 LOTORTO CONCETTA nata a OPPIDO MAMERTINA (RC) il 18/10/1937 Proprietà 334/1000 PILUDU FRANCESCA nata a CAGLIARI (CA) il 17/11/1986 Proprietà 222/1000												42	1110	Vigneto		130	1,11	0,6	3,4	9,14			
221	Sardegna	Cagliari	Selargius	CICOTTO ALBERTO nato a CAGLIARI (CA) il 04/07/1966 Proprietà 222/1000 CICOTTO GIOVANNA nata a CAGLIARI (CA) il 19/01/1971 Proprietà 222/1000 LOTORTO CONCETTA nata a OPPIDO MAMERTINA (RC) il 18/10/1937 Proprietà 334/1000 PILUDU FRANCESCA nata a CAGLIARI (CA) il 17/11/1986 Proprietà 222/1000												42	1112	Vigneto		160	1,36	0,74	4,75	11,17			
222	Sardegna	Cagliari	Selargius	ZUDDAS SALVATORE nato a MONSERRATO (CA) il 21/01/1947 Proprietà 1000/1000												42	545	Vigneto		330	2,81	1,53	10,84	25,46			
223	Sardegna	Cagliari	Selargius	PODDA GINO nato a CAGLIARI (CA) il 04/02/1937 Comproprietario PODDA LICIA nata il 15/08/1928 Comproprietario												42	132	Vigneto		200	1,7	0,93	7,02	19,97			
224	Sardegna	Cagliari	Selargius	PODDA GINO nato a CAGLIARI (CA) il 04/02/1937 Comproprietario PODDA LICIA nata il 15/08/1928 Comproprietario												42	133	Seminativo		65	0,29	0,07	2,43	8,26			

IDENTIFICATIVO DITTE	DATI CATASTALI DEGLI IMMOBILI											AREE DA ESPROPRIARE/OCCUPARE								
	1	2	3	4	5	6	7	8	9	10	11	12	13	14	15	16				
N°PIANO	REGIONE	PROVINCIA	COMUNE	DITTA INTESATARIA CATASTALE		FOGLIO	P.LLA	QUALITA'	SUB	SUPERFICIE	R.D.	R.A.	SUPERFICIE DA ESPROPRIARE DEFINITIVAMEN TE	SUPERFICIE DA OCCUPARE TEMPORANEAMEN TE	QUALITA' CULTURALE ACCERTATA	DITTA PROPRIETARIA (OVE ACCERTATA)				
244	Sardegna	Cagliari	Selargius	LECCA GESUINA nata il 04/06/1921 Proprietà per 3013/181125 MAMELI ANNA MARIA nata a CAGLIARI (CA) il 31/07/1968 Proprietà per 598/181125 MAMELI AVENTINA FU DANIELE nata a CAGLIARI (CA) il 01/01/1900 Proprietà per 6552/181125 MAMELI CECILIA FU GIUSEPPE nata a GONNOSCODINA (OR) il 01/01/1900 Proprietà per 6552/181125 MAMELI CLEOFE nata a CAGLIARI (CA) il 16/03/1924 Proprietà per 6552/181125 MAMELI DANIELA nata a CAGLIARI (CA) il 01/01/1953 Proprietà per 598/181125 MAMELI DANIELE nato a CAGLIARI (CA) il 21/02/1971 Proprietà per 728/181125 MAMELI DANIELE FU DANTE nato il 01/01/1900 Proprietà per 6552/181125 MAMELI DANIELE FU GIUSEPPE nato a GONNOSCODINA (OR) il 01/01/1900 Proprietà per 6552/181125 MAMELI DANTE nato a CAGLIARI (CA) il 19/05/1959 Proprietà per 728/181125 MAMELI DIEGO nato a CAGLIARI (CA) il 13/08/1968 Proprietà per 728/181125 MAMELI ELENA nata a GONNOSCODINA (OR) il 01/01/1900 Proprietà per 6552/181125 MAMELI ELEONORA FU DANIELE nata a GONNOSCODINA (OR) il 01/02/1900 Proprietà per 6552/181125 MAMELI ELVIRA FU DANIELE nata a GONNOSCODINA (OR) il 01/01/1900 Proprietà per 6552/181125 MAMELI EMANUELE nato a CAGLIARI (CA) il 04/02/1957 Proprietà per 598/181125 MAMELI FLORA nata il 18/09/1926 Proprietà per 6552/181125 MAMELI GENESIA nata a GONNOSCODINA (OR) il 12/02/1933 Proprietà per 6552/181125 MAMELI GILDA nata a CAGLIARI (CA) il 13/05/1962 Proprietà per 728/181125 MAMELI GIULIANO nato a CAGLIARI (CA) il 01/01/1900 Proprietà per 6552/181125 MAMELI IRENEO nato a CAGLIARI (CA) il 17/05/1965 Proprietà per 728/181125 MAMELI IVAN nato a CAGLIARI (CA) il 05/10/1964 Proprietà per 598/181125 MAMELI LOREDANA nata a CAGLIARI (CA) il 18/02/1958 Proprietà per 598/181125 MAMELI PINUCCIA FU DANTE nata a GONNOSCODINA (OR) il 01/01/1900 Proprietà per 6552/181125 MAMELI REMO nato il 15/10/1922 Proprietà per 6552/181125 MAMELI RITA nata a CAGLIARI (CA) il 12/10/1959 Proprietà per 598/181125 MAMELI SATURNINO FU GIUSEPPE nato a GONNOSCODINA (OR) il 01/01/1900 Proprietà per 6552/181125 MAMELI SAVINA nata a CAGLIARI (CA) il 02/04/1958 Proprietà per 728/181125 MAMELI WILMA nata a CAGLIARI (CA) il 04/06/1949 Proprietà per 598/181125 MARRAS RAFFAELE FU RAIMONDO nato a CAGLIARI (CA) il 01/01/1900 Proprietà per 6552/181125 PIBIRI DELIA nata a CAGLIARI (CA) il 23/10/1933 Proprietà per 2184/181125 PICCIAU ANNA DI AURELIO nato il 01/01/1900 Proprietà per 6552/181125 PICCIAU GENESIO DI AURELIO nato il 01/01/1900 Proprietà per 6552/181125 PISANO ANGELA nata il 09/12/1923 Proprietà per 1012/181125 PISANO ANNA MARIA nata il 01/01/1900 Proprietà per 1012/181125 PISANO ANTONINO nato il 18/06/1939 Proprietà per 2001/181125 PISANO LUIGI nato il 13/05/1913 Proprietà per 4025/181125 PISANO MARIA nata il 27/11/1927 Proprietà per 1012/181125 PISANO MARIA DOLORES nata a USSANA (CA) il 06/03/1943 Proprietà per 2001/181125 PICCIAU GESUINA nata il 13/06/1927 Proprietà per 1/1		42	1240	Seminativo		700	3,07	0,72		mq			mq	mq		
245	Sardegna	Cagliari	Selargius	PISANO MARIA DOLORES nata a USSANA (CA) il 06/03/1943 Proprietà per 2001/181125 PICCIAU GESUINA nata il 13/06/1927 Proprietà per 1/1		42	32	Seminativo		885	3,43	0,91	99,7	38,25						
246	Sardegna	Cagliari	Selargius	PICCIAU AUSILIA nata il 12/03/1919 Proprietà per 1000/1000		42	31	Seminativo		1115	4,89	1,15	117,84	50,99						
247	Sardegna	Cagliari	Selargius	CABRAS PINOTTO nato a CAGLIARI (CA) il 09/02/1931 Proprietà per 6/12 SANNA ALESSANDRO nato a CAGLIARI (CA) il 24/05/1964 Proprietà per 1/12 SANNA EFISIO nato a CAGLIARI (CA) il 11/06/1956 Proprietà per 1/12 SANNA LUIGI nato a CAGLIARI (CA) il 29/06/1967 Proprietà per 1/12 SANNA MARCO nato a CAGLIARI (CA) il 27/12/1958 Proprietà per 1/12 SANNA MASSIMO nato a CAGLIARI (CA) il 23/06/1960 Proprietà per 1/12 SANNA PAOLA nata a CAGLIARI (CA) il 14/03/1962 Proprietà per 1/12		42	30	Seminativo		970	3,76	1		100,42	48,25					
248	Sardegna	Cagliari	Selargius	CASTALDI GUGLIELMO nato a CAGLIARI (CA) il 20/10/1912 Proprietà per 1000/1000		42	29	Seminativo		3020	11,7	3,12	310,29	157,19						
249	Sardegna	Cagliari	Selargius	MUSA ANTONIO nato il 27/07/1946 Proprietà per 14/140 MUSA LUIGIA nata a CAGLIARI (CA) il 08/01/1951 Proprietà per 14/140 MUSA MARIA PIA nata il 27/02/1938 Proprietà per 14/140 MUSA PINO nato il 03/01/1942 Proprietà per 14/140 MUSA VENERANDA nata a CAGLIARI (CA) il 27/01/1940 Proprietà per 14/140 SERRI ALBERTO nato a CAGLIARI (CA) il 21/05/1964 Proprietà per 5/140 SERRI DAVIDE nato a CAGLIARI (CA) il 05/01/1968 Proprietà per 5/140 SERRI ELISABETTA nata a CAGLIARI (CA) il 30/09/1974 Proprietà per 5/140 SERRI FERRUCCIO nato a CAGLIARI (CA) il 06/01/1972 Proprietà per 5/140 SERRI GIANMARCO nato a CAGLIARI (CA) il 07/02/1973 Proprietà per 5/140 SERRI MAURO nato a CAGLIARI (CA) il 27/02/1962 Proprietà per 5/140 SERRI SILVIA nata a CAGLIARI (CA) il 30/09/1974 Proprietà per 5/140 SERRI VENERANDA nata a CAGLIARI (CA) il 16/02/1944 Proprietà per 35/140		42	28	Seminativo		1940	7,51	2		200,24	108					
250	Sardegna	Cagliari	Selargius	AMBU MAMELI GIOVANNI Comproprietario AMBU MAMELI MARIA Comproprietario ARGIOLA PUDDU GIUSEPPE Comproprietario ATZENI ZUDDAS RAFAELE Comproprietario MAMELI LAI ANNUNZIATA Comproprietario MAMELI MANCA EMANUELE Comproprietario MAMELI MANCA FRANCESCO Comproprietario MAMELI MANCA VENANZIA Comproprietario MAMELI PIRAS EFISIO Comproprietario MANCA SPIGA GIUSEPPE Comproprietario MANCA SPIGA RAIMONDO Comproprietario PISANU MAMELI PASQUALINA Comproprietario PISANU MAMELI SALVATORE Comproprietario ZUDDAS COGONI SALVATORE Comproprietario ZUDDAS DESSI EFISIO Comproprietario		42	27	Seminativo		405	1,57	0,42		46,45	25,3					
251	Sardegna	Cagliari	Selargius	PILI EFISIO nato a MONSERRATO (CA) il 24/04/1953 Proprietà per 1/2 PILI MARIA PAOLA nata a MONSERRATO (CA) il 28/05/1956 Proprietà per 1/2		42	26	Seminativo		180	0,7	0,19	19,84	11,02						

IDENTIFICATIVO DITTE	DATI CATASTALI DEGLI IMMOBILI											AREE DA ESPROPRIARE/OCCUPARE					
	1	2	3	4	5	6	7	8	9	10	11	12	13	14	15	16	
N°PIANO	REGIONE	PROVINCIA	COMUNE	DITTA INTESTATARIA CATASTALE		FOGLIO	P.LLA	QUALITA'	SUB	SUPERFICIE	R.D.	R.A.	SUPERFICIE DA ESPROPRIARE DEFINITIVAMEN TE	SUPERFICIE DA OCCUPARE TEMPORANEAMEN TE	QUALITA' CULTURALE ACCERTATA	DITTA PROPRIETARIA (OVE ACCERTATA)	
										mq			mq	mq			
271	Sardegna	Cagliari	Selargius	LOCCI DIEGO nato a CAGLIARI (CA) il 17/11/1971 Proprietà per 1/1		42	559	Vigneto	AA	85	0,72	0,4	160,6	14,57			
272	Sardegna	Cagliari	Selargius	LOCCI DIEGO nato a CAGLIARI (CA) il 17/11/1971 Proprietà per 1/1		42	560	Seminativo		2185	9,59	2,26	417,34	39,2			
273	Sardegna	Cagliari	Selargius	COSSU BONARIA nata a MONSERRATO (CA) il 28/10/1929 Proprietà per 1/16 COSSU EFISIO nato a MONSERRATO (CA) il 02/05/1938 Proprietà per 14/16 COSSU ENRICO Proprietà per 1/16		42	4531	Seminativo		18	0,08	0,02	10,28				
274	Sardegna	Cagliari	Selargius	COSSU DANIELA nata a CAGLIARI (CA) il 10/11/1969 Proprietà per 2/15 COSSU ENRICO nato a CAGLIARI (CA) il 05/12/1968 Proprietà per 2/15 COSSU MARCO nato a CAGLIARI (CA) il 22/06/1989 Proprietà per 2/15 COSSU MONICA nata a CAGLIARI (CA) il 16/07/1974 Proprietà per 2/15 COSSU SILVIA nata a CAGLIARI (CA) il 04/02/1978 Proprietà per 2/15 OLLA MARIA LAURA nata a DOMUSNOVAS (CA) il 19/01/1948 Proprietà per 5/15		42	4533	Seminativo		13	0,06	0,01	9,07				
275	Sardegna	Cagliari	Selargius	OLLA MARIA LAURA nata a DOMUSNOVAS (CA) il 19/01/1948 Proprietà per 1000/1000		42	4535	Vigneto		11	0,09	0,05	7,02				
276	Sardegna	Cagliari	Selargius	COSSU DANIELA nata a CAGLIARI (CA) il 10/11/1969 Proprietà 1/15 COSSU ENRICO nato a CAGLIARI (CA) il 05/12/1968 Proprietà 1/15 COSSU MARCO nato a CAGLIARI (CA) il 22/06/1989 Proprietà 1/15 COSSU MONICA nata a CAGLIARI (CA) il 16/07/1974 Proprietà 1/15 COSSU SILVIA nata a CAGLIARI (CA) il 04/02/1978 Proprietà 1/15 OLLA MARIA LAURA nata a DOMUSNOVAS (CA) il 19/01/1948 Proprietà 10/15		42	4513	Ente Urbano		1444			117,2	28,91			
				COSSU DANIELA nata a CAGLIARI (CA) il 10/11/1969 Proprietà 1/15 COSSU ENRICO nato a CAGLIARI (CA) il 05/12/1968 Proprietà 1/15 COSSU MARCO nato a CAGLIARI (CA) il 22/06/1989 Proprietà 1/15 COSSU MONICA nata a CAGLIARI (CA) il 16/07/1974 Proprietà 1/15 COSSU SILVIA nata a CAGLIARI (CA) il 04/02/1978 Proprietà 1/15 OLLA MARIA LAURA nata a DOMUSNOVAS (CA) il 19/01/1948 Proprietà 10/15													
				COSSU DANIELA nata a CAGLIARI (CA) il 10/11/1969 Proprietà 1/15 COSSU ENRICO nato a CAGLIARI (CA) il 05/12/1968 Proprietà 1/15 COSSU MARCO nato a CAGLIARI (CA) il 22/06/1989 Proprietà 1/15 COSSU MONICA nata a CAGLIARI (CA) il 16/07/1974 Proprietà 1/15 COSSU SILVIA nata a CAGLIARI (CA) il 04/02/1978 Proprietà 1/15 OLLA MARIA LAURA nata a DOMUSNOVAS (CA) il 19/01/1948 Proprietà 10/15													
				COSSU DANIELA nata a CAGLIARI (CA) il 10/11/1969 Proprietà 1/15 COSSU ENRICO nato a CAGLIARI (CA) il 05/12/1968 Proprietà 1/15 COSSU MARCO nato a CAGLIARI (CA) il 22/06/1989 Proprietà 1/15 COSSU MONICA nata a CAGLIARI (CA) il 16/07/1974 Proprietà 1/15 COSSU SILVIA nata a CAGLIARI (CA) il 04/02/1978 Proprietà 1/15 OLLA MARIA LAURA nata a DOMUSNOVAS (CA) il 19/01/1948 Proprietà 10/15													
				COSSU DANIELA nata a CAGLIARI (CA) il 10/11/1969 Proprietà 1/15 COSSU ENRICO nato a CAGLIARI (CA) il 05/12/1968 Proprietà 1/15 COSSU MARCO nato a CAGLIARI (CA) il 22/06/1989 Proprietà 1/15 COSSU MONICA nata a CAGLIARI (CA) il 16/07/1974 Proprietà 1/15 COSSU SILVIA nata a CAGLIARI (CA) il 04/02/1978 Proprietà 1/15 OLLA MARIA LAURA nata a DOMUSNOVAS (CA) il 19/01/1948 Proprietà 10/15													
				COSSU DANIELA nata a CAGLIARI (CA) il 10/11/1969 Proprietà 1/15 COSSU ENRICO nato a CAGLIARI (CA) il 05/12/1968 Proprietà 1/15 COSSU MARCO nato a CAGLIARI (CA) il 22/06/1989 Proprietà 1/15 COSSU MONICA nata a CAGLIARI (CA) il 16/07/1974 Proprietà 1/15 COSSU SILVIA nata a CAGLIARI (CA) il 04/02/1978 Proprietà 1/15 OLLA MARIA LAURA nata a DOMUSNOVAS (CA) il 19/01/1948 Proprietà 10/15													
277	Sardegna	Cagliari	Selargius	OLLA MARIA LAURA nata a DOMUSNOVAS (CA) il 19/01/1948 Proprietà per 1000/1000		42	4536	Vigneto		9	0,08	0,04	9,05	1,78			
278	Sardegna	Cagliari	Selargius	SPA SOCIETA FERROVIE COMPLEMENTARI DELLA SARDEGNA CON SEDE IN ROMA Proprietà 1000/1000		42	1080	Vigneto		155	1,32	0,72		0,4			
279	Sardegna	Cagliari	Selargius	SPA SOCIETA FERROVIE COMPLEMENTARI DELLA SARDEGNA CON SEDE IN ROMA Proprietà 1000/1000		42	468	Seminativo		515	2,26	0,53	14,27	9,35			
280	Sardegna	Cagliari	Selargius	COSSU DANIELA nata a CAGLIARI (CA) il 10/11/1969 Proprietà per 2/15 COSSU ENRICO nato a CAGLIARI (CA) il 05/12/1968 Proprietà per 2/15 COSSU MARCO nato a CAGLIARI (CA) il 22/06/1989 Proprietà per 2/15 COSSU MONICA nata a CAGLIARI (CA) il 16/07/1974 Proprietà per 2/15 COSSU SILVIA nata a CAGLIARI (CA) il 04/02/1978 Proprietà per 2/15 OLLA MARIA LAURA nata a DOMUSNOVAS (CA) il 19/01/1948 Proprietà per 5/15		42	467	Seminativo		915	4,02	0,95	51,36	19,75			
281	Sardegna	Cagliari	Selargius	PERRA ANTONIO nato a MONSERRATO (CA) il 08/01/1954 Proprietà per 1000/1000		42	466	Vigneto	AA	40	0,35	0,19	136,61	12,31			
282	Sardegna	Cagliari	Selargius	PERRA ANTONIO nato a MONSERRATO (CA) il 08/01/1954 Proprietà per 1000/1000		42	465	Seminativo		415	1,82	0,43	74,46	10,42			
283	Sardegna	Cagliari	Selargius	PERRA ANTONIO nato a MONSERRATO (CA) il 08/01/1954 Proprietà per 1000/1000		42	638	Vigneto		185	1,58	0,86	1,43	1,32			
284	Sardegna	Cagliari	Selargius			42	Strada						896,02				
285	Sardegna	Cagliari	Selargius	ABITARE 2000 - SOCIETA' COOPERATIVA A R.L. con sede in CAGLIARI (CA) Proprietà per 100/100		42	143	Seminativo		1960	7,59	2,02	1920,16				
286	Sardegna	Cagliari	Selargius	PICCIAU MARIANGELA nata a CAGLIARI (CA) il 06/11/1943 Proprietà per 5/5		42	693	Seminativo		145	0,56	0,15	156,92				
287	Sardegna	Cagliari	Selargius	LOCCI DANIELE nato a MONSERRATO (CA) il 22/02/1905 Usufrutto per 1/2 LOCCI SERGIO nato a MONSERRATO (CA) il 11/05/1932 Proprietà		42	694	Seminativo		185	0,72	0,19	196,97				
288	Sardegna	Cagliari	Selargius	LAI RAFFAELA nata a CAGLIARI (CA) il 05/07/1931 Proprietà per 334/1000 MULAS GIACOMO nato a CAGLIARI (CA) il 24/10/1968 Proprietà per 167/1000 MULAS MARIO nato a CAGLIARI (CA) il 24/05/1934 Proprietà per 166/1000 OREFICE UGO nato a CAGLIARI (CA) il 14/10/1966 Proprietà per 333/1000		42	695	Vigneto		390	3,32	1,81	389				
289	Sardegna	Cagliari	Selargius	PICCIAU ANTONIO nato il 24/10/1942 Comproprietario PICCIAU ELENA nata il 16/05/1934 Comproprietario PICCIAU FIORENZA nata il 14/10/1903 Usufrutto per 1/3 PICCIAU GESUINA nata il 13/06/1927 Comproprietario PICCIAU GIUSEPPINA nata il 16/03/1941 Comproprietario PICCIAU MARIA nata il 02/04/1932 Comproprietario PICCIAU SALVATORE nato il 03/06/1937 Comproprietario PICCIAU SILVANA nata il 06/06/1939 Comproprietario PICCIAU STEFANA nata il 16/07/1945 Comproprietario		42	696	Seminativo		110	0,43	0,11	100,98				
290	Sardegna	Cagliari	Selargius	ARESU LUIGI nato a MONSERRATO (CA) il 30/10/1913 Proprietà per 1000/1000		42	697	Vigneto		800	6,82	3,72	582,08				
291	Sardegna	Cagliari	Selargius	COGONI ELISEA Proprietà per 1/5 PUDDU ANTONIETTA Proprietà per 1/5 PUDDU ASSUNTA Comproprietario per 3/6 PUDDU GIUSEPPA Comproprietario per 3/5 PUDDU PUDDU GIOVANNI Comproprietario per 3/6		42	148	Vigneto		375	3,2	1,74	195,92				

IDENTIFICATIVO DITTE	DATI CATASTALI DEGLI IMMOBILI											AREE DA ESPROPRIARE/OCCUPARE				
	1	2	3	4	5	6	7	8	9	10	11	12	13	14	15	16
N°PIANO	REGIONE	PROVINCIA	COMUNE	DITTA INTESTATARIA CATASTALE		FOGLIO	P.LLA	QUALITA'	SUB	SUPERFICIE	R.D.	R.A.	SUPERFICIE DA ESPROPRIARE DEFINITIVAMEN TE	SUPERFICIE DA OCCUPARE TEMPORANEAMEN TE	QUALITA' CULTURALE ACCERTATA	DITTA PROPRIETARIA (OVE ACCERTATA)
										mq			mq	mq		
292	Sardegna	Cagliari	Selargius	SADDI ANNAMARIA nata a CAGLIARI (CA) il 18/06/1963 Proprietà per 33/216 SADDI ANTONELLA nata a CAGLIARI (CA) il 06/06/1962 Proprietà per 33/216 SADDI BRUNO nato a CAGLIARI (CA) il 09/02/1952 Proprietà per 9/216 SADDI MARCELLA nata a CAGLIARI (CA) il 10/10/1960 Proprietà per 33/216 SADDI MARILISA nata a CAGLIARI (CA) il 09/12/1968 Proprietà per 33/216 SADDI RICCARDO nato a CAGLIARI (CA) il 09/01/1967 Proprietà per 33/216 SADDI ROBERTO nato a CAGLIARI (CA) il 20/12/1964 Proprietà per 33/216 ZEDDA MARIA PIA nata a CAGLIARI (CA) il 13/11/1930 Proprietà per 9/216		42	149	Seminativo		665	2,58	0,69	325,16			
293	Sardegna	Cagliari	Selargius	SPIGA EFISIO Proprietà per 1000/1000		42	150	Seminativo		128	0,5	0,13	62,44			
294	Sardegna	Cagliari	Selargius	GHIANI CONSOLATA nata a USSANA (CA) il 20/05/1934 Proprietà 8/24 MAMELI CARLA nata a CAGLIARI (CA) il 12/11/1965 Proprietà 1/24 MAMELI MAURO nato a CAGLIARI (CA) il 05/12/1960 Proprietà 1/24 MAMELI ROSANNA nata a CAGLIARI (CA) il 07/12/1957 Proprietà 1/24 MAMELI STEFANO nato a CAGLIARI (CA) il 02/03/1967 Proprietà 1/24 MAMELI VACCA BATTISTA nato a CAGLIARI (CA) il 21/10/1889 Proprietà 12/24		42	151	Seminativo		875	3,39	0,9	455,66			
295	Sardegna	Cagliari	Selargius	GHIANI CONSOLATA nata a USSANA (CA) il 20/05/1934 Proprietà per 8/12 MAMELI CARLA nata a CAGLIARI (CA) il 12/11/1965 Proprietà per 1/12 MAMELI MAURO nato a CAGLIARI (CA) il 05/12/1960 Proprietà per 1/12 MAMELI ROSANNA nata a CAGLIARI (CA) il 07/12/1957 Proprietà per 1/12 MAMELI STEFANO nato a CAGLIARI (CA) il 02/03/1967 Proprietà per 1/12		42	152	Vigneto		435	3,71	2,02	228,49			
296	Sardegna	Cagliari	Selargius	LIGAS MANUELA nata a CAGLIARI (CA) il 21/10/1973 Proprietà per 2/9 LIGAS MAURIZIO ANTONIO nato a CAGLIARI (CA) il 05/03/1969 Proprietà per 2/9 LIGAS SIMONE nato a CAGLIARI (CA) il 24/03/1983 Proprietà per 2/9 SANFILIPPO MARIA ITRIA nata a CAGLIARI (CA) il 16/02/1943 Proprietà per 3/9		42	153	Vigneto		1440	12,27	6,69	527,81			
297	Sardegna	Cagliari	Selargius	CASTALDI GUGLIELMO nato a CAGLIARI (CA) il 20/10/1912 Proprietà per 1000/1000		42	154	Seminativo		325	1,26	0,34	35,09			
298	Sardegna	Cagliari	Selargius	CASTALDI GUGLIELMO nato a CAGLIARI (CA) il 20/10/1912 Proprietà 1000/1000		42	383	Vigneto		100	0,85	0,46	18,57			
299	Sardegna	Cagliari	Selargius	ARGIOLAS MARIA BONARIA nata a CAGLIARI (CA) il 28/05/1938 Proprietà		42	155	Seminativo		235	0,91	0,24	16,62			
300	Sardegna	Cagliari	Selargius	CASTALDI GUGLIELMO nato a CAGLIARI (CA) il 20/10/1912 Proprietà per 1000/1000		42	156	Vigneto		635	5,41	2,95	41,85			
301	Sardegna	Cagliari	Selargius	S.A.V.A.S.S.R.L.SERRAMENTI ALLUMINIO VETRI ARREDAMENTI SARDEGNA DI RAIS & RAIS. con sede in CAGLIARI (CA) Proprietà per 1000/1000		42	157	Ente Urbano		1265			80,36			
302	Sardegna	Cagliari	Selargius	CARRUS FULVIA nata a BUGGERRU (CA) il 09/03/1928 Proprietà per 1000/1000		42	3406	Ente Urbano		1550			122,92			
303	Sardegna	Cagliari	Selargius	OREFICE ERCOLE nato a CAGLIARI (CA) il 10/01/1962 Proprietà per 1000/1000		42	564	Vigneto		2145	18,28	9,97	91,83			
304	Sardegna	Cagliari	Selargius	FORMISANO DEL RAG. FORMISANO GIANLUCA S.A.S. Proprietà per 1/1		42	4575	Ente Urbano		2775			132,97			
305	Sardegna	Cagliari	Selargius	CONCU BEATRICE nata a CAGLIARI (CA) il 22/12/1963 Proprietà per 1/2 GIAMBRONI MAURIZIO nato a CAGLIARI (CA) il 29/04/1961 Proprietà per 1/2		42	842	Vigneto		1205	10,27	5,6	48,55			
306	Sardegna	Cagliari	Selargius	OREFICE ERCOLE nato a CAGLIARI (CA) il 10/01/1962 Proprietà per 1000/1000		42	161	Vigneto		1980	16,87	9,2	91,82			
307	Sardegna	Cagliari	Selargius	SPIGA CLAUDIA nata il 24/09/1918 Proprietà per 1000/1000		42	575	Vigneto		1980	16,87	9,2	85,73			
308	Sardegna	Cagliari	Selargius	CONCU BEATRICE nata a CAGLIARI (CA) il 22/12/1963 Proprietà per 1/2 GIAMBRONI MAURIZIO nato a CAGLIARI (CA) il 29/04/1961 Proprietà per 1/2		42	484	Seminativo		1240	4,8	1,28	92,28			
309	Sardegna	Cagliari	Selargius	ANGIUS MAURO nato a SINNAI (CA) il 12/04/1964 Proprietà per 1/1		42	4193	Ente Urbano		3907			620,38			
310	Sardegna	Cagliari	Selargius	CELLA SARA nata a CAGLIARI (CA) il 22/09/1954 Proprietà per 1/1		42	3145	Ente Urbano		1175			101,39			
311	Sardegna	Cagliari	Selargius	CELLA SARA nata a CAGLIARI (CA) il 22/09/1954 Proprietà per 1/1		42	162	Seminativo		615	2,38	0,64	114,55			
312	Sardegna	Cagliari	Selargius	ANGIONI GIUSEPPINA nata a CAGLIARI (CA) il 31/07/1922 Proprietà per 1000/1000		42	549	Seminativo		615	2,38	0,64	122,64			
313	Sardegna	Cagliari	Selargius	CELLA SARA nata a CAGLIARI (CA) il 22/09/1954 Proprietà per 1/1		42	550	Seminativo		555	2,15	0,57	117,1			
314	Sardegna	Cagliari	Selargius	ANGIONI GIUSEPPINA nata a CAGLIARI (CA) il 31/07/1922 Proprietà per 1000/1000		42	551	Seminativo		620	2,4	0,64	132,07			
315	Sardegna	Cagliari	Selargius	MARONGIU LUCIA nata a CAGLIARI (CA) il 08/09/1940 Proprietà per 18/36 MARONGIU MARIA BONARIA nata a CAGLIARI (CA) il 07/11/1938 Proprietà per 18/36		42	552	Seminativo		175	0,68	0,18	53,61			
316	Sardegna	Cagliari	Selargius	MATTA GIOVANNA nata a MOGORO (OR) il 08/03/1925 Proprietà per 1/1		42	704	Vigneto		930	7,93	4,32	217,61			
317	Sardegna	Cagliari	Selargius	FOIS PIETRO nato a MONSERRATO (CA) il 01/07/1929 Proprietà per 1000/1000		42	170	Seminativo		45	0,17	0,05	41,47			
318	Sardegna	Cagliari	Selargius	COGONI ELISEA Proprietà per 1/5 PUDDU ANTONIETTA Proprietà per 1/5 PUDDU ASSUNTA Comproprietario per 3/6 PUDDU GIUSEPPA Comproprietario per 3/5 PUDDU PUDDU GIOVANNI Comproprietario per 3/6		42	171	Seminativo		140	0,54	0,14	132,19			
319	Sardegna	Cagliari	Selargius	CORONA CARLO nato a FUCECCHIO (FI) il 25/06/1956 Proprietà per 1/8 CORONA CATIA nata a FUCECCHIO (FI) il 19/01/1946 Proprietà per 1/8 CORONA FEDELE nato a CAGLIARI (CA) il 18/06/1966 Proprietà per 35/360 CORONA GESUINA nata a MONSERRATO (CA) il 23/03/1927 Proprietà per 90/360 CORONA VALENTINA nata a CAGLIARI (CA) il 26/02/1963 Proprietà per 35/360 PERRA GIANFRANCESCO nato a CAGLIARI (CA) il 03/03/1951 Proprietà per 45/360 PERRA GRAZIELLA nata a CAGLIARI (CA) il 23/06/1954 Proprietà per 45/360 ZEDDA ENEA nata a CAGLIARI (CA) il 21/12/1935 Proprietà per 20/360		42	172	Seminativo		530	2,05	0,55	526,83			
320	Sardegna	Cagliari	Selargius	OREFICE STEFANIA nata a CAGLIARI (CA) il 21/08/1978 Proprietà per 1/1		42	173	Seminativo		750	2,91	0,77	736,73			
321	Sardegna	Cagliari	Selargius	ZUDDAS SALVATORE nato a MONSERRATO (CA) il 09/12/1920 Proprietà per 1000/1000		42	174	Seminativo		1145	4,44	1,18	1003,14			
322	Sardegna	Cagliari	Selargius	AGATTAU VINCENZA nata a PABILLONIS (CA) il 22/01/1931 Proprietà per 1000/1000		42	713	Seminativo		1335	5,17	1,38	751,85			
323	Sardegna	Cagliari	Selargius	MANCA VIRGINIA Usufruttuario parziale ZUDDAS ASSUNTA Comproprietario per 1/4 ZUDDAS EMILIA Comproprietario per 1/4 ZUDDAS GIOVANNA Comproprietario per 1/4 ZUDDAS MANCA Comproprietario per 1/4 ZUDDAS MANCA ANTONIO Comproprietario per 1/4 ZUDDAS MANCA GRAZIETTA Comproprietario per 1/4 ZUDDAS MANCA ONORATO Comproprietario per 1/4 ZUDDAS MANCA SALVATORE Comproprietario per 1/4		42	714	Seminativo		205	0,79	0,21	54,28			
324	Sardegna	Cagliari	Selargius	OREFICE ERCOLE nato a CAGLIARI (CA) il 10/01/1962 Proprietà per 1000/1000		42	175	Vigneto		2080	17,72	9,67	836,55			

IDENTIFICATIVO DITTE	DATI CATASTALI DEGLI IMMOBILI											AREE DA ESPROPRIARE/OCCUPARE													
	1	2	3	4	5	6	7	8	9	10	11	12	13	14	15	16									
N°PIANO	REGIONE	PROVINCIA	COMUNE	DITTA INTESTATARIA CATASTALE											FOGLIO	P.LLA	QUALITA'	SUB	SUPERFICIE	R.D.	R.A.	SUPERFICIE DA ESPROPRIARE DEFINITIVAMEN TE	SUPERFICIE DA OCCUPARE TEMPORANEAMEN TE	QUALITA' CULTURALE ACCERTATA	DITTA PROPRIETARIA (OVE ACCERTATA)
										mq			mq	mq											
325	Sardegna	Cagliari	Selargius	CAO CESARE nato a CAGLIARI (CA) il 21/03/1952 Nuda proprietà per 4/30 CAO CESARE nato a CAGLIARI (CA) il 21/03/1952 Proprietà per 3/30 CAO GIORGIO nato a CAGLIARI (CA) il 11/07/1945 Usufrutto per 12/30 CAO PAOLA nata a MONSERRATO (CA) il 25/12/1940 Nuda proprietà per 4/30 CAO PAOLA nata a MONSERRATO (CA) il 25/12/1940 Proprietà per 3/30 CAO PATRIZIA nata a CAGLIARI (CA) il 17/03/1958 Nuda proprietà per 4/30 CAO PATRIZIA nata a CAGLIARI (CA) il 17/03/1958 Proprietà per 3/30 CHERCHI MARIA ROSARIA nata a CAGLIARI (CA) il 03/01/1954 Proprietà per 3/30 CHERHI ADELINA nata a CAGLIARI (CA) il 03/09/1951 Proprietà per 3/30											42	523	Vigneto		745	6,35	3,46	493,57			
326	Sardegna	Cagliari	Selargius	PICCIAU ZORCOLO MARCELLA nato/a il 08/08/1887 Proprietà per 1000/1000											42	414	Seminativo		210	0,81	0,22	213,36			
327	Sardegna	Cagliari	Selargius												42	Strada						150716,2	215,62		



4 COMUNE DI MONSERRATO

4.1 Foglio 13

IDENTIFICATIVO DITTE	DATI CATASTALI DEGLI IMMOBILI											AREE DA ESPROPRIARE/OCCUPARE				
	1	2	3	4	5	6	7	8	9	10	11	12	13	14	15	16
N°PIANO	REGIONE	PROVINCIA	COMUNE	DITTA INTESTATARIA CATASTALE		FOGLIO	P.LLA	QUALITA'	SUB	SUPERFICIE	R.D.	R.A.	SUPERFICIE DA ESPROPRIARE DEFINITIVAMENTE	SUPERFICIE DA OCCUPARE TEMPORANEAMENTE	QUALITA' COLTURALE ACCERTATA	DITTA PROPRIETARIA (OVE ACCERTATA)
										mq			mq	mq		
1	Sardegna	Cagliari	Monerrato	UNIVERSITA' DEGLI STUDI DI CAGLIARI con sede in CAGLIARI (CA) Proprietà per 1/1		13	1413	Vigneto		31434	154,23	129,87	845,88	449,57		



4.2 Foglio 14

IDENTIFICATIVO DITTE	DATI CATASTALI DEGLI IMMOBILI											AREE DA ESPROPRIARE/OCCUPARE				
	1	2	3	4	5	6	7	8	9	10	12	11	13	14	15	16
N°PIANO	REGIONE	PROVINCIA	COMUNE	DITTA INTESTATARIA CATASTALE		FOGLIO	P.LLA	QUALITA'	SUB	SUPERFICIE	R.D.	R.A.	SUPERFICIE DA ESPROPRIARE DEFINITIVAMENTE	SUPERFICIE DA OCCUPARE TEMPORANEAMENTE	QUALITA' COLTURALE ACCERTATA	DITTA PROPRIETARIA (OVE ACCERTATA)
										mq			mq	mq		
1	Sardegna	Cagliari	Monerrato	UNIVERSITA' DEGLI STUDI DI CAGLIARI con sede in CAGLIARI (CA) Proprietà per 1/1		14	972	Vigneto		31054	264,63	144,34	1547,77	688,18		
2	Sardegna	Cagliari	Monerrato	UNIVERSITA' DEGLI STUDI DI CAGLIARI con sede in CAGLIARI (CA) Proprietà per 1000/1000		14	981	Ente Urbano		239			25,7	31,05		
3	Sardegna	Cagliari	Monerrato	UNIVERSITA' DEGLI STUDI DI CAGLIARI con sede in CAGLIARI (CA) Proprietà per 1000/1000		14	979	Ente Urbano		66			32,78	16,3		
4	Sardegna	Cagliari	Monerrato	UNIVERSITA' DEGLI STUDI DI CAGLIARI con sede in CAGLIARI (CA) Proprietà per 1000/1000		14	980	Ente Urbano		453			45,65	42,25		
5	Sardegna	Cagliari	Monerrato	UNIVERSITA' DEGLI STUDI DI CAGLIARI con sede in CAGLIARI (CA) Proprietà per 1/1		14	975	Vigneto		2990	24,79	13,52	104,84	29,71		
6	Sardegna	Cagliari	Monerrato			14	strada						59,03	27,16		



4.3 Foglio 15

IDENTIFICATIVO DITTE	DATI CATASTALI DEGLI IMMOBILI												AREE DA ESPROPRIARE/OCCUPARE			
	1	2	3	4	5	6	7	8	9	10	11	12	13	14	15	16
N°PIANO	REGIONE	PROVINCIA	COMUNE	DITTA INTESATARIA CATASTALE		FOGLIO	P.LLA	QUALITA'	SUB	SUPERFICIE	R.D.	R.A.	SUPERFICIE DA ESPROPRIARE DEFINITIVAMENTE	SUPERFICIE DA OCCUPARE TEMPORANEAMENTE	QUALITA' COLTURALE ACCERTATA	DITTA PROPRIETARIA (OVE ACCERTATA)
										mq			mq			
1	Sardegna	Cagliari	Monserato			15	acqua						126,7	56,52		
2	Sardegna	Cagliari	Monserato	DESSI ALBINA nata a CAGLIARI (CA) il 03/03/1937 Proprietà per 1/5 DESSI CECILIA nata a CAGLIARI (CA) il 15/01/1939 Proprietà per 1/5 DESSI MARIO nato a CAGLIARI (CA) il 03/05/1934 Proprietà per 1/5 DESSI PAOLA nata a CAGLIARI (CA) il 10/10/1940 Proprietà per 1/5 DESSI MARCELLINA nata a CAGLIARI (CA) il 15/01/1936 Proprietà per 1/5		15	33	Seminativo		1250	4,84	2,26	165,04	74,58		
3	Sardegna	Cagliari	Monserato	MASSA MASSIMILIANO nato a CAGLIARI (CA) il 24/11/1970 Proprietà per 1/2 MASSA MAURO nato a CAGLIARI (CA) il 16/08/1968 Proprietà per 1/2		15	34	Seminativo		1130	4,38	2,04	171,56	73,49		
4	Sardegna	Cagliari	Monserato	MASSA MASSIMILIANO nato a CAGLIARI (CA) il 24/11/1970 Proprietà per 1/2 MASSA MAURO nato a CAGLIARI (CA) il 16/08/1968 Proprietà per 1/2		15	35	Seminativo		975	2,01	1,51	147,11	35,82		
5	Sardegna	Cagliari	Monserato	MASSA MASSIMILIANO nato a CAGLIARI (CA) il 24/11/1970 Proprietà per 1/2 MASSA MAURO nato a CAGLIARI (CA) il 16/08/1968 Proprietà per 1/2		15	389	Seminativo		900	1,86	1,39	46,56	29,32		
6	Sardegna	Cagliari	Monserato	SOLLAI PAOLO nato a CAGLIARI (CA) il 04/07/1968 Proprietà per 1/1		15	36	Vigneto		410	2,01	1,69	1,2	10,83		
7	Sardegna	Cagliari	Monserato	GATTI ALDO nato a DOLIANOVA (CA) il 16/09/1935 Proprietà 1/7 GATTI ETTORE nato a DOLIANOVA (CA) il 21/07/1927 Proprietà 1/7 GATTI GIOVANNI nato a SERDIANA (CA) il 03/02/1959 Proprietà 1/7 GATTI GIUSEPPE nato a SERDIANA (CA) il 03/02/1959 Proprietà 1/7 GATTI MARIA ROSA nata a SERDIANA (CA) il 02/05/1961 Proprietà 1/7 GATTI OLINDA nata a DOLIANOVA (CA) il 09/03/1934 Proprietà 1/7 GATTI TERESINA nata a DOLIANOVA (CA) il 02/11/1929 Proprietà 1/7		15	37	Vigneto		720	3,53	2,97		1,55		
8	Sardegna	Cagliari	Monserato	MONTISCI FRANCESCO nato a MONSERRATO (CA) il 31/03/1931 Usufrutto 1/1 MONTISCI MARILINA nata a MONSERRATO (CA) il 04/07/1960 Nuda proprietaria 1/2 MONTISCI SANDRA nata a MONSERRATO (CA) il 07/01/1964 Nuda proprietaria 1/2		15	72	Seminativo		965	1,99	1,5		12,61		
9	Sardegna	Cagliari	Monserato	PRIMA FERMATA DI CANNAS GRAZIELLA & C. S.A.S. con sede in CAGLIARI (CA) Proprietà per 1/1		15	73	Seminativo		1270	2,62	1,97	94,16	72,63		
10	Sardegna	Cagliari	Monserato	CABRAS MADDALENA nata a CAGLIARI (CA) il 25/08/1929 Proprietà per 1/2 CABRAS MARIA ERMENGAUDIA nata a MONSERRATO (CA) il 07/10/1927 Proprietà per 1/2		15	74	Seminativo		790	1,63	1,22	181,05	64,96		
11	Sardegna	Cagliari	Monserato	PILUDU LUCIA nata a MONSERRATO (CA) il 15/04/1935 Proprietà per 1000/1000		15	75	Vigneto		325	1,59	1,34	93,81	45,69		
12	Sardegna	Cagliari	Monserato	TIDU BRUNO nato a CAGLIARI (CA) il 10/06/1963 Proprietà per 11/36 TIDU CARLO nato a CAGLIARI (CA) il 12/05/1969 Proprietà per 11/36 TIDU PIERLUIGI nato a CAGLIARI (CA) il 11/12/1966 Proprietà per 3/36 TIDU ROSSANNA nata a CAGLIARI (CA) il 29/08/1964 Proprietà per 11/36		15	76	Seminativo		485	1,88	0,88	144,1	72,44		
13	Sardegna	Cagliari	Monserato	PRIMA FERMATA DI CANNAS GRAZIELLA & C. S.A.S. con sede in CAGLIARI (CA) Proprietà per 1/1		15	77	Seminativo		2100	8,13	3,8	815,43	285,64		
14	Sardegna	Cagliari	Monserato	CUCCA PINELLA nata a ESTERZILI (NU) il 10/02/1960 Da verificare DESSI FELICE nato a ESTERZILI (NU) il 21/08/1956 Da verificare		15	568	Vigneto		2690	9,03	9,72	9,77	64,51		
15	Sardegna	Cagliari	Monserato	CANNAS AMEDEO nato a CAGLIARI (CA) il 30/10/1965 Proprietà per 1/3 CANNAS GRAZIELLA nata a CAGLIARI (CA) il 20/08/1970 Proprietà per 1/3 CANNAS SERENELLA nata a CAGLIARI (CA) il 04/11/1966 Proprietà per 1/3		15	109	Seminativo		1465	5,67	2,65	990,44	286,52		
16	Sardegna	Cagliari	Monserato	CANNAS AMEDEO nato a CAGLIARI (CA) il 30/10/1965 Proprietà per 1/3 CANNAS GRAZIELLA nata a CAGLIARI (CA) il 20/08/1970 Proprietà per 1/3 CANNAS SERENELLA nata a CAGLIARI (CA) il 04/11/1966 Proprietà per 1/3		15	110	Vigneto		480	2,36	1,98	242,14	117,51		
17	Sardegna	Cagliari	Monserato	CANNAS AMEDEO nato a CAGLIARI (CA) il 30/10/1965 Proprietà per 1/1		15	111	Vigneto		360	1,77	1,49	2,31	96,53		
18	Sardegna	Cagliari	Monserato	PORCEDDU NATALINA nata a MONSERRATO (CA) il 18/12/1950 Proprietà 3/4 PORCEDDU ROSINA nata a MONSERRATO (CA) il 02/10/1939 Proprietà 1/4		15	108	Vigneto		1035	5,08	4,28	8,98	83,01		
19	Sardegna	Cagliari	Monserato	PRIMA FERMATA DI CANNAS GRAZIELLA & C. S.A.S. con sede in CAGLIARI (CA) Proprietà per 1/1		15	185	Vigneto		260	1,28	1,07		132,75		
20	Sardegna	Cagliari	Monserato	PRIMA FERMATA DI CANNAS GRAZIELLA & C. S.A.S. con sede in CAGLIARI (CA) Proprietà per 1/1		15	186	Incol Prod		235	0,02	0,01	162,26	67,89		
21	Sardegna	Cagliari	Monserato	PRIMA FERMATA DI CANNAS GRAZIELLA & C. S.A.S. con sede in CAGLIARI (CA) Proprietà per 1/1		15	187	Vigneto		240	1,18	0,99	245,91			
22	Sardegna	Cagliari	Monserato	PRIMA FERMATA DI CANNAS GRAZIELLA & C. S.A.S. con sede in CAGLIARI (CA) Proprietà per 1/1		15	188	Vigneto		480	2,36	1,98	363,9	112,1		
23	Sardegna	Cagliari	Monserato	PRIMA FERMATA DI CANNAS GRAZIELLA & C. S.A.S. con sede in CAGLIARI (CA) 5 Proprietà 1/1		15	189	Vigneto		600	2,94	2,48		46,19		
24	Sardegna	Cagliari	Monserato	PICCIAU AMBROGIO nato a CAGLIARI (CA) il 29/07/1945 Proprietà per 1/2 SERRI TERESINA nata a CAGLIARI (CA) il 02/04/1949 Proprietà per 1/2		15	244	Seminativo		585	2,27	1,06		7,71		
25	Sardegna	Cagliari	Monserato	MASSIDA PAOLA nata a CAGLIARI (CA) il 26/04/1953 Proprietà per 1/3 MASSIDA GIUSEPPE nato a CAGLIARI (CA) il 15/08/1966 Proprietà per 1/3 MASSIDA GUALTIERO nato a CAGLIARI (CA) il 19/12/1955 Proprietà per 1/3		15	245	Vigneto		445	2,18	1,84	91,15	253,1		
26	Sardegna	Cagliari	Monserato	DI CARA LIDIA nata a MONSERRATO (CA) il 04/04/1914 Proprietà per 45/135 PISU EFISIO nato a CAGLIARI (CA) il 17/07/1937 Proprietà per 6/135 PISU MARCELLO nato a CAGLIARI (CA) il 31/10/1971 Proprietà per 4/135 PISU MARIA LUISA nata a CAGLIARI (CA) il 08/02/1970 Proprietà per 4/135 PISU MARISTELLA nata a CAGLIARI (CA) il 22/01/1975 Proprietà per 4/135 STARA ALDO nato a CAGLIARI (CA) il 01/02/1953 Proprietà per 18/135 STARA CARLO CLAUDIO nato a CAGLIARI (CA) il 28/07/1935 Proprietà per 18/135 STARA MARCO nato a CAGLIARI (CA) il 16/01/1937 Proprietà per 18/135 STARA QUINTO nato a CAGLIARI (CA) il 27/11/1943 Proprietà per 18/135		15	246	Vigneto		460	2,26	1,9	431,46	24,9		
27	Sardegna	Cagliari	Monserato	MANCA TINTI ADELAIDE Proprietà per 1000/1000		15	247	Vigneto		150	0,74	0,62	146,05			
28	Sardegna	Cagliari	Monserato	PILUDU MASSIDA REGINA con sede in CAGLIARI (CA) Proprietà per 1000/1000		15	402	Vigneto		155	0,76	0,64	153,67			
29	Sardegna	Cagliari	Monserato	ARESU PAOLO nato a MONSERRATO (CA) il 06/05/1964 Proprietà per 1/2 ARESU ROBERTO nato a CAGLIARI (CA) il 26/06/1958 Proprietà per 1/2		15	248	Seminativo		445	1,72	0,8	208,74	165,2		
30	Sardegna	Cagliari	Monserato	ARESU PAOLO nato a CAGLIARI (CA) il 06/05/1964 Proprietà 1/2 ARESU ROBERTO nato a CAGLIARI (CA) il 26/06/1958 Proprietà 1/2		15	249	Seminativo		610	2,36	1,1	0,11	33,62		
31	Sardegna	Cagliari	Monserato	CARDIA ANDREINA nata a BALLAO (CA) il 02/02/1934 S Proprietà 1/6 LOI ARNALDO nato a CAGLIARI (CA) il 27/07/1931 Proprietà 3/6 MURA MARIA ROSELLA nata a CAGLIARI (CA) il 27/09/1966 Proprietà 1/6 MURA SALVATORE nato a CAGLIARI (CA) il 01/07/1964 Proprietà 1/6		15	382	Vigneto		950	8,1	4,42	150,59			
32	Sardegna	Cagliari	Monserato	CARDIA ANDREINA nata a BALLAO (CA) il 02/02/1934 S Proprietà 1/6 LOI ARNALDO nato a CAGLIARI (CA) il 27/07/1931 Proprietà 3/6 MURA MARIA ROSELLA nata a CAGLIARI (CA) il 27/09/1966 Proprietà 1/6 MURA SALVATORE nato a CAGLIARI (CA) il 01/07/1964 Proprietà 1/6		15	383	Seminativo		745	2,89	1,35	317,87			
33	Sardegna	Cagliari	Monserato	PILIA GIOVANNI nato a GAIRO (NU) il 31/08/1947 B Proprietà 1000/1000		15	369	Seminativo		755	2,92	1,36	47,25			

IDENTIFICATIVO DITTE	DATI CATASTALI DEGLI IMMOBILI											AREE DA ESPROPRIARE/OCCUPARE				
	1	2	3	4	5	6	7	8	9	10	11	12	13	14	15	16
N°PIANO	REGIONE	PROVINCIA	COMUNE	DITTA INTESATARIA CATASTALE		FOGLIO	P.LLA	QUALITA'	SUB	SUPERFICIE	R.D.	R.A.	SUPERFICIE DA ESPROPRIARE DEFINITIVAMENTE	SUPERFICIE DA OCCUPARE TEMPORANEAMENTE	QUALITA' COLTURALE ACCERTATA	DITTA PROPRIETARIA (OVE ACCERTATA)
										mq			mq	mq		
34	Sardegna	Cagliari	Monserato	COSSU ROSARIA nata a CAGLIARI (CA) il 27/10/1933 Proprieta' 12/144 DEIANA MARINA nata a CAGLIARI (CA) il 24/11/1955 Z Proprieta' 9/144 DEIANA PATRIZIA nata a CAGLIARI (CA) il 06/05/1959 Proprieta' 9/144 DEIANA RINALDO nato a CAGLIARI (CA) il 29/01/1968 S Proprieta' 9/144 DEIANA VALERIA nata a CAGLIARI (CA) il 26/11/1957 Proprieta' 9/144 PIRAS CLEOFE nato a CAGLIARI (CA) il 23/05/1942 Proprieta' 36/144 PIRAS ENRICO nato a CAGLIARI (CA) il 06/10/1963 Proprieta' 8/144 PIRAS GIACOMO nato a CAGLIARI (CA) il 13/07/1966 Proprieta' 8/144 PIRAS LUIGI nato a CAGLIARI (CA) il 12/03/1965 B Proprieta' 8/144 PIRAS LUIGIA nata a CAGLIARI (CA) il 05/01/1931 Proprieta' 36/144		15	370	Seminativo		910	3,52	1,64	373,59			
35	Sardegna	Cagliari	Monserato	PIBIRI ANNARELLA nata a CAGLIARI (CA) il 06/12/1952 Proprieta' 1000/1000		15	359	Ente Urbano		1920			46,34			
36	Sardegna	Cagliari	Monserato	CADDEO ANTONIO nato a MONSERRATO (CA) il 25/06/1939 Proprieta' 1/3 CADDEO MARCO nato/a a MONSERRATO (CA) il 15/04/1945 Proprieta' 1/3 CADDEO MARIA nato/a a MONSERRATO (CA) il 24/02/1937 Proprieta' 1/3		15	360	Vigneto		835	7,12	3,88	384,89			
37	Sardegna	Cagliari	Monserato	GARAN FEDERICO Proprieta' 1000/1000		15	357	Vigneto		40	0,34	0,19	9,1			
38	Sardegna	Cagliari	Monserato	ZUDDAS ATTILIO nato a CAGLIARI (CA) il 26/10/1946 Proprieta' 2/8 ZUDDAS GIANFRANCO nato a CAGLIARI (CA) il 06/03/1949 Proprieta' 2/8 ZUDDAS LAURA nata a CAGLIARI (CA) il 19/04/1983 Z Proprieta' 1/8 ZUDDAS MARIO IGNAZIO nato a CAGLIARI (CA) il 08/05/1956 Proprieta' 2/8 ZUDDAS MARTA nata a CAGLIARI (CA) il 11/10/1986 Proprieta' 1/8		15	356	Seminativo		1325	5,13	2,4	339,61			
39	Sardegna	Cagliari	Monserato			15		canale					10			
40	Sardegna	Cagliari	Monserato	ZUDDAS ATTILIO nato a CAGLIARI (CA) il 26/10/1946 Proprieta' 2/8 ZUDDAS GIANFRANCO nato a CAGLIARI (CA) il 06/03/1949 Proprieta' 2/8 ZUDDAS LAURA nata a CAGLIARI (CA) il 19/04/1983 Z Proprieta' 1/8 ZUDDAS MARIO IGNAZIO nato a CAGLIARI (CA) il 08/05/1956 Proprieta' 2/8 ZUDDAS MARTA nata a CAGLIARI (CA) il 11/10/1986 C Proprieta' 1/8		15	239	Seminativo		624	2,42	1,13	115,97			
41	Sardegna	Cagliari	Monserato	MASSIDDA FLAVIO nato a MONSERRATO (CA) il 30/01/1916 Comproprietario MURTAS AMELIA nata a USSANA (CA) il 12/05/1928 X Comproprietario		15	238	Seminativo		510	1,98	0,92	39,83			
42	Sardegna	Cagliari	Monserato	SPIGA ALBERTA nata a CAGLIARI (CA) il 16/04/1944 Proprieta' 1/3 SPIGA FRANCESCA nata a MONSERRATO (CA) il 04/10/1949 Proprieta' 1/3 SPIGA TULLIO nato a MONSERRATO (CA) il 31/05/1942 Proprieta' 1/3		15	237	Vigneto		470	4,01	2,18	23,7			
43	Sardegna	Cagliari	Monserato	PIRAS GIUSEPPE nato a MONSERRATO (CA) il 22/12/1939 Proprieta' 1/2 PIRAS MARIA ANNUNZIATA nata a CAGLIARI (CA) il 14/03/1936 B Proprieta' 1/2		15	456	Seminativo		220	0,85	0,4	13,95			
44	Sardegna	Cagliari	Monserato	PIRAS GIUSEPPE nato a MONSERRATO (CA) il 22/12/1939 Proprieta' 1/1		15	455	Seminativo		245	0,95	0,44	3,71			
45	Sardegna	Cagliari	Monserato	COSSU ROSARIA nata a CAGLIARI (CA) il 27/10/1933 Proprieta' 3/9 PIRAS ENRICO nato a CAGLIARI (CA) il 06/10/1963 Proprieta' 2/9 PIRAS GIACOMO nato a CAGLIARI (CA) il 13/07/1966 Proprieta' 2/9 PIRAS LUIGI nato a CAGLIARI (CA) il 12/03/1965 Proprieta' 2/9		15	240	Vigneto		1510	12,87	7,02	651,59			
46	Sardegna	Cagliari	Monserato	PIRAS LORENZO Proprieta' 1000/1000		15	458	Vigneto		425	3,62	1,98	27,33			
47	Sardegna	Cagliari	Monserato	SOLLAI MARIA TERESA nata a CAGLIARI (CA) il 04/03/1954 Proprieta' 1/1		15	180	Seminativo		1725	3,56	2,67	10,52			
48	Sardegna	Cagliari	Monserato	SOLLAI CECILIA nata a MONSERRATO (CA) il 08/01/1915 Proprieta' 1000/1000		15	454	Seminativo		190	0,39	0,29	0,33			



4.4 Foglio 17

IDENTIFICATIVO DITTE	DATI CATASTALI DEGLI IMMOBILI											AREE DA ESPROPRIARE/OCCUPARE				
	1	2	3	4	5	6	7	8	9	10	11	12	13	14	15	16
N°PIANO	REGIONE	PROVINCIA	COMUNE	DITTA INTESTATARIA CATASTALE		FOGLIO	P.LLA	QUALITA'	SUB	SUPERFICIE	R.D.	R.A.	SUPERFICIE DA ESPROPRIARE DEFINITIVAMENTE	SUPERFICIE DA OCCUPARE TEMPORANEAMENTE	QUALITA' COLTURALE ACCERTATA	DITTA PROPRIETARIA (OVE ACCERTATA)
										mq			mq			
1	Sardegna	Cagliari	Monerrato	LOI ANITTA nata a ILBONO (NU) il 05/09/1931 Proprietà 6/9		17		strada					743,88	26,34		
2	Sardegna	Cagliari	Monerrato	MEREU ANNA MARIA nata a CAGLIARI (CA) il 25/09/1960 Proprietà 1/9 MEREU ROBERTO nato a CAGLIARI (CA) il 09/06/1964 Proprietà 1/9 MEREU SALVATORE nato a CAGLIARI (CA) il 29/11/1962 Proprietà 1/9		17	102	Seminativo		2365	4,89	3,66		7,57		
3	Sardegna	Cagliari	Monerrato	AGUS IVO nato a VILLASALTO (CA) il 20/10/1960 Proprietà per 1/1		17	366	Ente Urbano		980			203,3	128,86		
4	Sardegna	Cagliari	Monerrato	AGUS ADRIANA nata a CAGLIARI (CA) il 05/03/1958 Proprietà per 1/48 AGUS INES nata il 17/08/1963 Proprietà per 1/48 AGUS IVO nato a VILLASALTO (CA) il 20/10/1960 Proprietà per 13/48 AGUS MAURO nato a CAGLIARI (CA) il 24/05/1962 Proprietà per 13/48 AGUS VINCENZA nata a CAGLIARI (CA) il 03/05/1959 Proprietà per 12/48 ZEDDA TERESA nata a VILLASALTO (CA) il 22/08/1938 Proprietà per 8/48		17	819	Vigneto		221	1,08	0,91	39,8	17,87		
5	Sardegna	Cagliari	Monerrato	AGUS ADRIANA nata a CAGLIARI (CA) il 05/03/1958 Proprietà per 1/12 AGUS INES nata il 17/08/1963 Proprietà per 1/12 AGUS IVO nato a VILLASALTO (CA) il 20/10/1960 Proprietà per 1/12 AGUS MAURO nato a CAGLIARI (CA) il 24/05/1962 Proprietà per 1/12 ZEDDA TERESA nata a VILLASALTO (CA) il 22/08/1938 Proprietà per 8/12		17	817	Vigneto		115	0,56	0,48	79,32	35,1		
								Uliveto		400	2,07	1,14				
6	Sardegna	Cagliari	Monerrato	AGUS ADRIANA nata a CAGLIARI (CA) il 05/03/1958 Proprietà per 1/12 AGUS INES nata il 17/08/1963 Proprietà per 1/12 AGUS IVO nato a VILLASALTO (CA) il 20/10/1960 Proprietà per 1/12 AGUS MAURO nato a CAGLIARI (CA) il 24/05/1962 Proprietà per 1/12 ZEDDA TERESA nata a VILLASALTO (CA) il 22/08/1938 Proprietà per 8/12		17	815	Vigneto		26	0,13	0,11	129,59	54,8		
								Uliveto		200	4,13	2,27				
7	Sardegna	Cagliari	Monerrato	AGUS ADRIANA nata a CAGLIARI (CA) il 05/03/1958 Proprietà per 1/2 LITTERA FRANCO nato a TERRALBA (OR) il 22/10/1954 Proprietà per 1/2		17	1360	Ente Urbano		1000			150,44	59,96		
8	Sardegna	Cagliari	Monerrato	ANEDDA SILVIO nato a ESCALAPLANO (NU) il 10/02/1945 Proprietà per 1/2 COCCO LIVIA nata a SAMUGHEO (OR) il 10/01/1948 Proprietà per 1/2		17	362	Vigneto		1000	4,91	4,13	428,51	153,41		
9	Sardegna	Cagliari	Monerrato	ANEDDA ANGELO nato a ESCALAPLANO (NU) il 15/03/1946 Proprietà per 1/4 ANEDDA MARISELLA nata a ESCALAPLANO (NU) il 02/02/1958 Proprietà per 1/4 ANEDDA ROSANNA nata a ESCALAPLANO (NU) il 26/06/1948 Proprietà per 1/4 ANEDDA SILVIO nato a ESCALAPLANO (NU) il 10/02/1945 Proprietà per 1/4		17	361	Vigneto		1000	4,91	4,13	777,33	102,55		
10	Sardegna	Cagliari	Monerrato	CONGIU ANNA MARIA nata a SOLEMIS (CA) il 14/07/1943 Proprietà per 1/4 CONGIU EUGENIA nata a MONSERRATO (CA) il 15/04/1915 Proprietà per 2/4 CONGIU GIGI IGNAZIO nato a MONSERRATO (CA) il 04/11/1941 Proprietà per 1/4		17	77	Vigneto		1730	14,74	8,04	226,8	89,76		
11	Sardegna	Cagliari	Monerrato	PILIA EFISIO nato a CAGLIARI (CA) il 01/05/1934 Proprietà per 1000/1000		17	1352	Ente Urbano		1125			138,74	56,05		
12	Sardegna	Cagliari	Monerrato	COMUNE DI MONSERRATO con sede in MONSERRATO (CA) Proprietà per 1/1		17	75	Seminativo		1165	2,41	1,81	148,46	58,84		
13	Sardegna	Cagliari	Monerrato	LAI BENITO nato a OSINI (NU) il 14/11/1938 Proprietà per 1000/1000		17	2027	Ente Urbano		2762			1641,18	426,58		
14	Sardegna	Cagliari	Monerrato	BULUGGIU ROSA nata a MONTI (SS) il 17/07/1946 Proprietà MANCA CECILIA nata a CAGLIARI (CA) il 07/07/1916 Usufruttuario parziale SPIGA ERASMO nato a MONSERRATO (CA) il 07/03/1946 Proprietà SPIGA PASQUALE nato a BONORVA (SS) il 24/06/1943 Proprietà SPIGA ROSALBA nata a MONSERRATO (CA) il 04/05/1948 Proprietà		17	293	Seminativo		1960	4,05	3,04	202,32	96,48		
15	Sardegna	Cagliari	Monerrato	MASCIA ANTONIO nato a MONSERRATO (CA) il 09/04/1949 Proprietà per 1/2 MASCIA MARIA nata a MONSERRATO (CA) il 13/11/1946 Proprietà per 1/2		17	82	Vigneto		2410	20,54	11,2	205,09	76,23		
16	Sardegna	Cagliari	Monerrato	MASCIA ANTONIO nato a MONSERRATO (CA) il 09/04/1949 Proprietà per 1/2 MASCIA MARIA nata a MONSERRATO (CA) il 13/11/1946 Proprietà per 1/2		17	294	Vigneto		2235	19,05	10,39	19,83	31,47		
17	Sardegna	Cagliari	Monerrato	PICCIAU SOLLAI FRANCESCO Usufruttuario parziale PICCIAU VACCA ADELINA Comproprietario PICCIAU VACCA AMEDEO Comproprietario PICCIAU VACCA ATTILIO Comproprietario PICCIAU VACCA CESELLO Comproprietario PICCIAU VACCA CLELIA Comproprietario PICCIAU VACCA GIOVANNI Comproprietario PICCIAU VACCA UMBERTO Comproprietario PICCIAU VACCA VITTORIO Comproprietario		17	78	Seminativo		570	1,18	0,88	6,34	23,44		
18	Sardegna	Cagliari	Monerrato	PIREDDU FEDERICA nata a CAGLIARI (CA) il 21/05/1986 Proprietà per 1/1		17	292	Seminativo		610	1,26	0,95	52,48	32,06		
19	Sardegna	Cagliari	Monerrato	FIGUS AURORA nata il 25/11/1959 Proprietà per 500/1000 PIREDDU MARIO nato il 07/09/1952 Proprietà per 500/1000		17	2030	Ente Urbano		1270			271,92	108,27		
20	Sardegna	Cagliari	Monerrato	FIGUS AURORA nata il 25/11/1959 Proprietà per 500/1000 PIREDDU MARIO nato il 07/09/1952 Proprietà per 500/1000		17	2025	Ente Urbano		1402			308,45	156,64		
21	Sardegna	Cagliari	Monerrato	BADAS DIOMIRA nata a MONSERRATO (CA) il 24/10/1940 Proprietà per 1/2 BADAS MARCO nato a MONSERRATO (CA) il 25/09/1950 Proprietà per 1/2		17	80	Seminativo		1580	3,26	2,45	358,24	177,1		
22	Sardegna	Cagliari	Monerrato	OBINO ORSOLA nata a MEANA SARDO (NU) il 09/02/1938 Proprietà per 1000/1000		17	85	Seminativo		1750	3,62	2,71	178,88	67,85		
23	Sardegna	Cagliari	Monerrato	OBINO ORSOLA nata a MEANA SARDO (NU) il 09/02/1938 Proprietà per 1000/1000		17	295	Vigneto		1370	6,72	5,66	135,4	37,12		
24	Sardegna	Cagliari	Monerrato	OBINO ORSOLA nata a MEANA SARDO (NU) il 09/02/1938 Proprietà per 1000/1000		17	296	Vigneto		1430	7,02	5,91	135,99	27,45		

IDENTIFICATIVO DITTE	DATI CATASTALI DEGLI IMMOBILI											AREE DA ESPROPRIARE/OCCUPARE				
	1	2	3	4	5	6	7	8	9	10	11	12	13	14	15	16
	N°PIANO	REGIONE	PROVINCIA	COMUNE	DITTA INTESTATARIA CATASTALE	FOGLIO	P.LLA	QUALITA'	SUB	SUPERFICIE	R.D.	R.A.	SUPERFICIE DA ESPROPRIARE DEFINITIVAMENTE	SUPERFICIE DA OCCUPARE TEMPORANEAMENTE	QUALITA' CULTURALE ACCERTATA	DITTA PROPRIETARIA (OVE ACCERTATA)
										mq			mq			
	25	Sardegna	Cagliari	Monserrato	OBINO ORSOLA nata a MEANA SARDO (NU) il 09/02/1938 Proprietà per 1000/1000	17	297	Vigneto		3945	19,36	16,3	322,79	74,32		
	26	Sardegna	Cagliari	Monserrato	OBINO ORSOLA nata a MEANA SARDO (NU) il 09/02/1938 Proprietà per 1000/1000	17	298	Vigneto		3530	17,32	14,58	533,69	81,88		
	27	Sardegna	Cagliari	Monserrato	AMBU ANTONIO nato a MONSERRATO (CA) il 30/06/1941 Proprietà per 1/11 AMBU ELEONORA nata a CAGLIARI (CA) il 15/04/1986 Proprietà per 1/22 AMBU ERNESTO nato a MONSERRATO (CA) il 21/10/1948 Proprietà per 1/11 AMBU FRANCESCO nato a MONSERRATO (CA) il 12/05/1944 Proprietà per 1/11 AMBU GIOVANNI nato a MONSERRATO (CA) il 21/10/1948 Proprietà per 1/11 AMBU MARIA CARMINE nata a MONSERRATO (CA) il 19/02/1934 Proprietà per 1/11 AMBU PIETRO nato a MONSERRATO (CA) il 24/09/1946 Proprietà per 1/11 AMBU ROSANNA nata a MONSERRATO (CA) il 01/02/1952 Proprietà per 1/11 AMBU SALVATORE nato a MONSERRATO (CA) il 31/10/1931 Proprietà per 1/11 AMBU STEFANO nato a MONSERRATO (CA) il 26/06/1936 Proprietà per 1/11 MANCA CLAUDIA nata a LANUSEI (NU) il 14/02/1967 Proprietà per 2/99 MANCA CLEMENTE nato a CAGLIARI (CA) il 06/06/1935 Proprietà per 3/99 MANCA ENRICO nato a LANUSEI (NU) il 27/07/1964 Proprietà per 2/99 MANCA RICCARDO nato a CAGLIARI (CA) il 05/03/1972 Proprietà per 2/99 MANGIAMELE ANTONIETTA nata a TEULADA (CA) il 12/02/1958 Proprietà per 1/22	17	449	Vigneto		650	5,54	3,02	348,33	131,93		
	28	Sardegna	Cagliari	Monserrato	MONTIXI MASSIDDA MARIA Proprietà per 1000/1000	17	452	Vigneto		545	4,64	2,53	351,84	127,25		
	29	Sardegna	Cagliari	Monserrato	OBINO ORSOLA nata a MEANA SARDO (NU) il 09/02/1938 Proprietà per 1000/1000	17	456	Vigneto		260	1,28	1,07	182,99	55,83		
	30	Sardegna	Cagliari	Monserrato	DEIDDA ASSUNTA nata a MONSERRATO (CA) il 03/04/1924 Comproprietario DEIDDA ELEONORA nata a MONSERRATO (CA) il 25/08/1913 Comproprietario DEIDDA FLAVIO nato/a a MONSERRATO (CA) il 28/01/1916 Comproprietario DEIDDA GIUSEPPE nato a MONSERRATO (CA) il 14/05/1920 Comproprietario	17	460	Vigneto		310	1,52	1,28	217,53	51,81		
	31	Sardegna	Cagliari	Monserrato	MASSIDDA PIERGIULIANO nato a MONSERRATO (CA) il 17/10/1926 Proprietà 1/2 TRINCAS GIULIANA nata a CAGLIARI (CA) il 21/02/1932 Proprietà 1/2	17	739	Seminativo		229	0,47	0,35	22,93	12,1		
	32	Sardegna	Cagliari	Monserrato	MASSIDDA PIERGIULIANO nato a MONSERRATO (CA) il 17/10/1926 Proprietà per 1/2 TRINCAS GIULIANA nata a CAGLIARI (CA) il 21/02/1932 Proprietà per 1/2	17	738	Seminativo		104	0,21	0,016	106,46			
	33	Sardegna	Cagliari	Monserrato	SOCIETA PER LE FERROVIE COMPLEMENTARI DELLA SARDEGNA Proprietà 1000/1000	17	390	Vigneto		205	1,75	0,95		15,32		
	34	Sardegna	Cagliari	Monserrato	MASSIDDA PIERGIULIANO nato a MONSERRATO (CA) il 17/10/1926 Proprietà 1/2 TRINCAS GIULIANA nata a CAGLIARI (CA) il 21/02/1932 Proprietà 1/2	17	39	Seminativo		72	0,15	0,11	19,66	35,99		
	35	Sardegna	Cagliari	Monserrato	ATZENI SCALAS FEDELE Comproprietario ATZENI SCALAS LUGIA Comproprietario ATZENI SCALAS RAFFAELE Comproprietario ATZENI SCALAS SALVATORE Comproprietario SERRI ATZENI ONORATO Comproprietario	17	40	Vigneto		390	3,32	1,81	198,58	60,83		
	36	Sardegna	Cagliari	Monserrato	MASSIDDA PIER nato/a a MONSERRATO (CA) il 17/10/1926 Proprietà per 1/2 TRIMAS GIULIANA nato/a a CAGLIARI (CA) il 21/02/1932 Proprietà per 1/2	17	42	Seminativo		540	1,12	0,84	189,46	58,81		
	37	Sardegna	Cagliari	Monserrato	MANCA IOLANDA Proprietà per 1000/1000	17	431	Vigneto		1455	7,14		532,16	170,04		
	38	Sardegna	Cagliari	Monserrato	PICCIAU LISINNIO Proprietà per 1000/1000	17	44	Vigneto		405	3,45	1,88	146,87	48,25		
	39	Sardegna	Cagliari	Monserrato	SANNA ANTONELLO nato a CAGLIARI (CA) il 29/04/1961 Proprietà per 1/3 SANNA CESELLO nato a CAGLIARI (CA) il 03/09/1956 Proprietà per 1/3 SANNA PAOLA nata a CAGLIARI (CA) il 22/09/1958 Proprietà per 1/3	17	433	Vigneto		385	3,98	2,19	147,95	48,59		
	40	Sardegna	Cagliari	Monserrato	DESSI' MARIA BONARIA nata a SETTIMO SAN PIETRO (CA) il 09/11/1943 Proprietà per 1000/1000	17	46	Vigneto		1240	10,57	5,76	439,03	143,9		
	41	Sardegna	Cagliari	Monserrato	ZUDDAS ANTONELLA nata a CAGLIARI (CA) il 18/03/1957 Proprietà per 1/4 ZUDDAS FULVIO nato a CAGLIARI (CA) il 19/02/1949 Proprietà per 1/4 ZUDDAS ORFEO nato a CAGLIARI (CA) il 28/10/1960 Proprietà per 1/4 ZUDDAS ROSANGELA nata a CAGLIARI (CA) il 23/07/1951 Proprietà per 1/4	17	608	Seminativo		370	0,76	0,57	148,96	48,75		
	42	Sardegna	Cagliari	Monserrato	OBINO ORSOLA nata a MEANA SARDO (NU) il 09/02/1938 Proprietà per 1000/1000	17	435	Vigneto		175	1,49	0,81	82,24	25,8		
	43	Sardegna	Cagliari	Monserrato	ZUDDAS ANTONELLA nata a CAGLIARI (CA) il 18/03/1957 Proprietà per 1/4 ZUDDAS FULVIO nato a CAGLIARI (CA) il 19/02/1949 Proprietà per 1/4 ZUDDAS ORFEO nato a CAGLIARI (CA) il 28/10/1960 Proprietà per 1/4 ZUDDAS ROSANGELA nata a CAGLIARI (CA) il 23/07/1951 Proprietà per 1/4	17	48	Seminativo		90	0,19	0,14	71,23	21,54		
	44	Sardegna	Cagliari	Monserrato	ZUDDAS ANTONELLA nata a CAGLIARI (CA) il 18/03/1957 Proprietà per 1/4 ZUDDAS FULVIO nato a CAGLIARI (CA) il 19/02/1949 Proprietà per 1/4 ZUDDAS ORFEO nato a CAGLIARI (CA) il 28/10/1960 Proprietà per 1/4 ZUDDAS ROSANGELA nata a CAGLIARI (CA) il 23/07/1951 Proprietà per 1/4	17	438	Seminativo		535	1,11	0,83	225,45	60,88		
	45	Sardegna	Cagliari	Monserrato	ZUDDAS ANTONELLA nata a CAGLIARI (CA) il 18/03/1957 Proprietà per 1/4 ZUDDAS FULVIO nato a CAGLIARI (CA) il 19/02/1949 Proprietà per 1/4 ZUDDAS ORFEO nato a CAGLIARI (CA) il 28/10/1960 Proprietà per 1/4 ZUDDAS ROSANGELA nata a CAGLIARI (CA) il 23/07/1951 Proprietà per 1/4	17	440	Seminativo		134	0,28	0,21	56,55	18,88		
	46	Sardegna	Cagliari	Monserrato	ZUDDAS ANTONELLA nata a CAGLIARI (CA) il 18/03/1957 Proprietà per 1/4 ZUDDAS FULVIO nato a CAGLIARI (CA) il 19/02/1949 Proprietà per 1/4 ZUDDAS ORFEO nato a CAGLIARI (CA) il 28/10/1960 Proprietà per 1/4 ZUDDAS ROSANGELA nata a CAGLIARI (CA) il 23/07/1951 Proprietà per 1/4	17	51	Seminativo		500	1,03	0,77	294,7	85,52		
	47	Sardegna	Cagliari	Monserrato	ALEDDA MODESTINA nata a MANDAS (CA) il 31/01/1931 Proprietà 1/2 ZUDDAS MARIA MADDALENA nata a ROMA (RM) il 08/07/1959 Proprietà 1/2	17	353	Vigneto		500	4,26	2,32	159,11	37,19		

IDENTIFICATIVO DITTE	DATI CATASTALI DEGLI IMMOBILI												AREE DA ESPROPRIARE/OCCUPARE			
	1	2	3	4	5	6	7	8	9	10	11	12	13	14	15	16
	N°PIANO	REGIONE	PROVINCIA	COMUNE	DITTA INTESTATARIA CATASTALE	FOGLIO	P.LLA	QUALITA'	SUB	SUPERFICIE	R.D.	R.A.	SUPERFICIE DA ESPROPRIARE DEFINITIVAMENTE	SUPERFICIE DA OCCUPARE TEMPORANEAMENTE	QUALITA' COLTURALE ACCERTATA	DITTA PROPRIETARIA (OVE ACCERTATA)
										mq			mq			
48	Sardegna	Cagliari	Monserrato	MARINI ANTONIA Proprietà per 1000/1000	17	443	Seminativo			305	0,63	0,47	140,97	48,28		
49	Sardegna	Cagliari	Monserrato	ATZENI FERNANDO nato a MONSERRATO (CA) il 10/09/1936 Proprietà per 2/36 ATZENI GIULIANA nata a MONSERRATO (CA) il 06/01/1933 Proprietà per 2/36 ATZENI SALVATORE nato a MONSERRATO (CA) il 18/04/1939 Proprietà per 2/36 ESPA AMBROGIO FU GIUSEPPE Proprietà per 6/36 ESPA MARIA FU GIUSEPPE Proprietà per 6/36 ESPA SALVATORE FU GIUSEPPE Proprietà per 6/36 ESPA STEFANA FU GIUSEPPE Proprietà per 6/36 SOLLAI FRANCESCO nato a MONSERRATO (CA) il 05/10/1940 Proprietà per 3/36 SOLLAI MARIA ANNUNZIATA nata a CAGLIARI (CA) il 26/03/1938 Proprietà per 3/36	17	445	Seminativo			750	1,55	1,16	382,13	112,2		
50	Sardegna	Cagliari	Monserrato	PICCIAU ANNA nata a MONSERRATO (CA) il 10/03/1958 Proprietà per 3/15 PICCIAU BONARIA nata a MONSERRATO (CA) il 19/12/1943 Proprietà per 3/15 PICCIAU CECILIA nata a MONSERRATO (CA) il 18/01/1951 Proprietà per 3/15 PICCIAU CESARE nato a MONSERRATO (CA) il 07/11/1945 Proprietà per 3/15 PICCIAU MARIO nato a MONSERRATO (CA) il 03/03/1955 Proprietà per 3/15	17	447	Vigneto			295	2,51	1,37	162,36	55,99		
51	Sardegna	Cagliari	Monserrato	CAO D ATRI LETIZIA Comproprietario CAO D ATRI NATALINA Comproprietario CAO D ATRI OLINDO Comproprietario CAO D ATRI SALVATORE Comproprietario D'ATRI CONCETTA Usufrutto per 1/5	17	55	Vigneto			400	3,41	1,86	150,65	52,36		
52	Sardegna	Cagliari	Monserrato	CORDA PIRAS CESARE Proprietà per 1000/1000	17	464	Vigneto			479	2,35	1,98	322,77	71,11		
53	Sardegna	Cagliari	Monserrato	MULAS DOLORES nata a CAGLIARI (CA) il 12/04/1946 Proprietà per 1/3 MULAS EFISIO nato a CAGLIARI (CA) il 23/06/1948 Proprietà per 1/3 MULAS MARIA ITRIA nata a CAGLIARI (CA) il 22/04/1945 Proprietà per 1/3	17	468	Vigneto			990	4,86	4,09	625,45	154,18		
54	Sardegna	Cagliari	Monserrato	TINTI MARIANNA Proprietà per 1000/1000	17	472	Vigneto			185	0,91	0,76	143,32	33,7		
55	Sardegna	Cagliari	Monserrato	CANNAS CARMELA Usufruttuario parziale TINTI CANNAS ANTONIO Comproprietario TINTI CANNAS CESARE Comproprietario TINTI CANNAS DANIELE Comproprietario TINTI CANNAS GIOVANNI Comproprietario TINTI CANNAS GRAZIA Comproprietario	17	476	Seminativo			285	0,59	0,44	169,28	43,73		
56	Sardegna	Cagliari	Monserrato	CUASTIDDA MARCELLA Usufruttuario parziale PINTUS GIOVANNINA Comproprietario PINTUS GIUSEPPA Comproprietario PINTUS LUIGI Comproprietario	17	1954	Seminativo			740	2,87	1,34	264,28	315,35		
57	Sardegna	Cagliari	Monserrato	PICCIAU ANTONIO nato a MONSERRATO (CA) il 19/09/1939 Proprietà per 1/2 PICCIAU GIORGIO nato a MONSERRATO (CA) il 04/10/1942 Proprietà per 1/2	17	1950	Vigneto			290	1,42	1,2	98,77	103,07		
58	Sardegna	Cagliari	Monserrato	LECCA GRAZIELLA nata a CAGLIARI (CA) il 03/01/1946 Proprietà per 1000/1000	17	1946	Seminativo			340	0,7	0,53	169,32	157,66		
59	Sardegna	Cagliari	Monserrato	SOCIETA PER LE FERROVIE COMPLEMENTARI DELLA SARDEGNA Proprietà 1000/1000	17	488	Seminativo			694	1,43	1,08		1,9		
60	Sardegna	Cagliari	Monserrato	PROVINCIA DI CAGLIARI con sede in CAGLIARI (CA) Proprietà per 1/1	17	1955	Seminativo			130	0,5	0,23	128,64			
61	Sardegna	Cagliari	Monserrato	PROVINCIA DI CAGLIARI con sede in CAGLIARI (CA) Proprietà per 1/1	17	1956	Seminativo			50	0,19	0,09	50,34			
62	Sardegna	Cagliari	Monserrato	CUASTIDDA MARCELLA Usufruttuario parziale PINTUS GIOVANNINA Comproprietario PINTUS GIUSEPPA Comproprietario PINTUS LUIGI Comproprietario	17	1957	Seminativo			920	3,56	1,66	921,5			
63	Sardegna	Cagliari	Monserrato	PROVINCIA DI CAGLIARI con sede in CAGLIARI (CA) Proprietà per 1/1	17	1951	Vigneto			40	0,2	0,17	38,33			
64	Sardegna	Cagliari	Monserrato	PROVINCIA DI CAGLIARI con sede in CAGLIARI (CA) Proprietà per 1/1	17	1952	Vigneto			45	0,22	0,19	45,78			
65	Sardegna	Cagliari	Monserrato	PICCIAU ANTONIO nato a MONSERRATO (CA) il 19/09/1939 Proprietà per 1/2 PICCIAU GIORGIO nato a MONSERRATO (CA) il 04/10/1942 Proprietà per 1/2	17	1953	Vigneto			278	1,36	1,15	289,97			
66	Sardegna	Cagliari	Monserrato	PROVINCIA DI CAGLIARI con sede in CAGLIARI (CA) Proprietà per 1/1	17	1947	Seminativo			90	0,19	0,14	90,29			
67	Sardegna	Cagliari	Monserrato	PROVINCIA DI CAGLIARI con sede in CAGLIARI (CA) Proprietà per 1/1	17	1948	Seminativo			90	0,19	0,14	87,8			
68	Sardegna	Cagliari	Monserrato	DEMANIO DELLO STATO con sede in ROMA (RM) Proprietà per 1000/1000	17	1949	Seminativo			395	0,82	0,61	390,67			
69	Sardegna	Cagliari	Monserrato	SPA FERROVIE COMPLEMENTARI DELLA SARDEGNA Proprietà 1000/1000	17	492	Vigneto			260	1,28	1,07		10,7		
70	Sardegna	Cagliari	Monserrato	MANCA LAURINA nato/a a MONSERRATO (CA) il 18/11/1911 Usufrutto per 1/3 MURTAS AMBROGIO nato a MONSERRATO (CA) il 22/06/1944 Comproprietario MURTAS ASSUNTINA nato/a a MONSERRATO (CA) il 16/08/1946 Comproprietario MURTAS GABRIELLA nata a MONSERRATO (CA) il 26/02/1954 Comproprietario MURTAS MARIA CHIARA nata a MONSERRATO (CA) il 26/02/1942 Comproprietario MURTAS MARIA RITA nata a MONSERRATO (CA) il 15/01/1952 Comproprietario MURTAS NAZARIO nato a MONSERRATO (CA) il 06/01/1949 Comproprietario MURTAS PEPPINELLO nato a MONSERRATO (CA) il 22/03/1940 Comproprietario	17	1942	Vigneto			220	1,08	0,91	85,14	66,66		
71	Sardegna	Cagliari	Monserrato	PROVINCIA DI CAGLIARI con sede in CAGLIARI (CA) Proprietà per 1/1	17	1940	Vigneto			5	0,02	0,02	5,65			
72	Sardegna	Cagliari	Monserrato	PROVINCIA DI CAGLIARI con sede in CAGLIARI (CA) Proprietà per 1/1	17	1943	Vigneto			35	0,17	0,14	38,01			
73	Sardegna	Cagliari	Monserrato	PROVINCIA DI CAGLIARI con sede in CAGLIARI (CA) Proprietà per 1/1	17	1944	Vigneto			35	0,17	0,14	34,84			

IDENTIFICATIVO DITTE	DATI CATASTALI DEGLI IMMOBILI											AREE DA ESPROPRIARE/OCCUPARE					
	1	2	3	4	5	6	7	8	9	10	11	12	13	14	15	16	
	N°PIANO	REGIONE	PROVINCIA	COMUNE	DITTA INTESTATARIA CATASTALE	FOGLIO	P.LLA	QUALITA'	SUB	SUPERFICIE	R.D.	R.A.	SUPERFICIE DA ESPROPRIARE DEFINITIVAMENTE	SUPERFICIE DA OCCUPARE TEMPORANEAMENTE	QUALITA' CULTURALE ACCERTATA	DITTA PROPRIETARIA (OVE ACCERTATA)	
										mq			mq	mq			
74	Sardegna	Cagliari	Monserato	MANCA LAURINA nato/a a MONSERRATO (CA) il 18/11/1911 Usufrutto per 1/3 MURTAS AMBROGIO nato a MONSERRATO (CA) il 22/06/1944 Comproprietario MURTAS ASSUNTINA nato/a a MONSERRATO (CA) il 16/08/1946 Comproprietario MURTAS GABRIELLA nata a MONSERRATO (CA) il 26/02/1954 Comproprietario MURTAS MARIA CHIARA nata a MONSERRATO (CA) il 26/02/1942 Comproprietario MURTAS MARIA RITA nata a MONSERRATO (CA) il 15/01/1952 Comproprietario MURTAS NAZARIO nato a MONSERRATO (CA) il 06/01/1949 Comproprietario MURTAS PEPPINELLO nato a MONSERRATO (CA) il 22/03/1940 Comproprietario	17	1945	Vigneto			5	0,02	0,02	5,69				
75	Sardegna	Cagliari	Monserato	PICCIAU MARIA GRAZIA nata a MONSERRATO (CA) il 02/07/1939 Proprietà per 1000/1000	17	1958	Vigneto			70	0,34	0,29	71,3				
76	Sardegna	Cagliari	Monserato	PICCIAU GIUSEPPE nato a CAGLIARI (CA) il 10/05/1932 Proprietà per 1000/1000	17	1961	Vigneto			140	0,69	0,58	137,82				
77	Sardegna	Cagliari	Monserato	SOCIETA PER LE FERROVIE COMPLEMENTARI DELLA SARDEGNA Proprietà 1000/1000	17	496	Vigneto			180	0,88	0,74		6,07			
78	Sardegna	Cagliari	Monserato	MANCA LAURINA nato/a a MONSERRATO (CA) il 18/11/1911 Usufrutto per 1/3 MURTAS AMBROGIO nato a MONSERRATO (CA) il 22/06/1944 Comproprietario MURTAS ASSUNTINA nato/a a MONSERRATO (CA) il 16/08/1946 Comproprietario MURTAS GABRIELLA nata a MONSERRATO (CA) il 26/02/1954 Comproprietario MURTAS MARIA CHIARA nata a MONSERRATO (CA) il 26/02/1942 Comproprietario MURTAS MARIA RITA nata a MONSERRATO (CA) il 15/01/1952 Comproprietario MURTAS NAZARIO nato a MONSERRATO (CA) il 06/01/1949 Comproprietario MURTAS PEPPINELLO nato a MONSERRATO (CA) il 22/03/1940 Comproprietario	17	1939	Vigneto			120	0,59	0,5	57,34	36,87			
79	Sardegna	Cagliari	Monserato	PROVINCIA DI CAGLIARI con sede in CAGLIARI (CA) Proprietà per 1/1	17	1941	Vigneto			15	0,07	0,06	13,82				
80	Sardegna	Cagliari	Monserato	PROVINCIA DI CAGLIARI con sede in CAGLIARI (CA) Proprietà per 1/1	17	1964	Vigneto			5	0,02	0,02	4,52				
81	Sardegna	Cagliari	Monserato	CORDA CARMELA Usufruttuario parziale FANTI LAURA nata a MONSERRATO (CA) il 05/05/1918 Proprietà	17	1965	Vigneto			125	0,61	0,52	124,59				
82	Sardegna	Cagliari	Monserato	SPA FERROVIE COMPLEMENTARI DELLA SARDEGNA Proprietà 1000/1000	17	500	Vigneto			210	1,03	0,87		5,46			
83	Sardegna	Cagliari	Monserato	MANCA LAURINA nato/a a MONSERRATO (CA) il 18/11/1911 Usufrutto per 1/3 MURTAS AMBROGIO nato a MONSERRATO (CA) il 22/06/1944 Comproprietario MURTAS ASSUNTINA nato/a a MONSERRATO (CA) il 16/08/1946 Comproprietario MURTAS GABRIELLA nata a MONSERRATO (CA) il 26/02/1954 Comproprietario MURTAS MARIA CHIARA nata a MONSERRATO (CA) il 26/02/1942 Comproprietario MURTAS MARIA RITA nata a MONSERRATO (CA) il 15/01/1952 Comproprietario MURTAS NAZARIO nato a MONSERRATO (CA) il 06/01/1949 Comproprietario MURTAS PEPPINELLO nato a MONSERRATO (CA) il 22/03/1940 Comproprietario	17	1937	Vigneto			79	0,39	0,33	61,13	38,68			
84	Sardegna	Cagliari	Monserato	PROVINCIA DI CAGLIARI con sede in CAGLIARI (CA) Proprietà per 1/1	17	1938	Vigneto			10	0,05	0,04	8,89				
85	Sardegna	Cagliari	Monserato	PROVINCIA DI CAGLIARI con sede in CAGLIARI (CA) Proprietà per 1/1	17	1968	Vigneto			15	0,07	0,06	13,28				
86	Sardegna	Cagliari	Monserato	TRUDU MARCELLA Proprietà per 1000/1000	17	1969	Vigneto			150	0,74	0,62	152,63				
87	Sardegna	Cagliari	Monserato	SPA FERROVIE COMPLEMENTARI DELLA SARDEGNA Proprietà 1000/1000	17	504	Vigneto			220	1,08	0,91		4,76			
88	Sardegna	Cagliari	Monserato	PROVINCIA DI CAGLIARI con sede in CAGLIARI (CA) Proprietà per 1/1	17	1936	Vigneto			10	0,05	0,04	55,01	41,71			
89	Sardegna	Cagliari	Monserato	MANCA LAURINA nato/a a MONSERRATO (CA) il 18/11/1911 Usufrutto per 1/3 MURTAS AMBROGIO nato a MONSERRATO (CA) il 22/06/1944 Comproprietario MURTAS ASSUNTINA nato/a a MONSERRATO (CA) il 16/08/1946 Comproprietario MURTAS GABRIELLA nata a MONSERRATO (CA) il 26/02/1954 Comproprietario MURTAS MARIA CHIARA nata a MONSERRATO (CA) il 26/02/1942 Comproprietario MURTAS MARIA RITA nata a MONSERRATO (CA) il 15/01/1952 Comproprietario MURTAS NAZARIO nato a MONSERRATO (CA) il 06/01/1949 Comproprietario MURTAS PEPPINELLO nato a MONSERRATO (CA) il 22/03/1940 Comproprietario	17	1935	Vigneto			59	0,29	0,24	7,45				
90	Sardegna	Cagliari	Monserato	PROVINCIA DI CAGLIARI con sede in CAGLIARI (CA) Proprietà per 1/1	17	521	Seminativo			10	0,04	0,02	15,42				
91	Sardegna	Cagliari	Monserato	PICCIAU CECILIA nata a CAGLIARI (CA) il 01/03/1952 Proprietà per 1/8 PICCIAU FABIO nato a CAGLIARI (CA) il 04/08/1955 Proprietà per 1/8 PICCIAU GIUSTA nata a CAGLIARI (CA) il 13/04/1928 Proprietà per 1/8 PICCIAU MARIA AUSILIA nata a CAGLIARI (CA) il 24/05/1932 Proprietà per 1/8 PICCIAU TARCISIO nato a CAGLIARI (CA) il 01/03/1935 Proprietà per 1/8	17	522	Seminativo			105	0,41	0,19	108,7				
92	Sardegna	Cagliari	Monserato	SPA FERROVIE COMPLEMENTARI DELLA SARDEGNA Proprietà 1000/1000	17	508	Vigneto			650	3,19	2,69		10,82			
93	Sardegna	Cagliari	Monserato	PICCI ALESSIO nato a CAGLIARI (CA) il 02/03/1982 Proprietà 1/14 PICCI ANDREA nato a CAGLIARI (CA) il 02/10/1974 Proprietà 1/14 PICCI ANTONIO nato a CAGLIARI (CA) il 05/01/1958 Proprietà 2/14 PICCI EFISIA nata a CAGLIARI (CA) il 29/03/1955 Proprietà 2/14 PICCI FRANCESCO nato a CAGLIARI (CA) il 18/03/1965 Proprietà 2/14 PICCI MARIANGELA nata a CAGLIARI (CA) il 11/06/1953 Proprietà 2/14 PICCI PIERPAOLO nato a CAGLIARI (CA) il 11/08/1959 Proprietà 2/14 PICCI SABRINA nata a CAGLIARI (CA) il 26/10/1968 Proprietà 2/14	17	1933	Vigneto			300	1,47	1,24	116,37	205,86			
94	Sardegna	Cagliari	Monserato	PROVINCIA DI CAGLIARI con sede in CAGLIARI (CA) Proprietà per 1/1	17	1934	Vigneto			10	0,05	0,04	7,17				
95	Sardegna	Cagliari	Monserato	PROVINCIA DI CAGLIARI con sede in CAGLIARI (CA) Proprietà per 1/1	17	524	Vigneto			5	0,02	0,02	11,33				
96	Sardegna	Cagliari	Monserato	PICCIAU PICCIAU FRANCESCO Proprietà per 1000/1000	17	525	Vigneto			120	0,59	0,5	100,33				
97	Sardegna	Cagliari	Monserato	PROVINCIA DI CAGLIARI con sede in CAGLIARI (CA) 00510810922 Proprietà 1/1	17	1931	Vigneto			5	0,02	0,02	5,03				
98	Sardegna	Cagliari	Monserato	PROVINCIA DI CAGLIARI con sede in CAGLIARI (CA) Proprietà per 1/1	17	1932	Vigneto			35	0,17	0,14	47,28				

IDENTIFICATIVO DITTE	DATI CATASTALI DEGLI IMMOBILI											AREE DA ESPROPRIARE/OCCUPARE				
	1	2	3	4	5	6	7	8	9	10	11	12	13	14	15	16
	N°PIANO	REGIONE	PROVINCIA	COMUNE	DITTA INTESTATARIA CATASTALE	FOGLIO	P.LLA	QUALITA'	SUB	SUPERFICIE	R.D.	R.A.	SUPERFICIE DA ESPROPRIARE DEFINITIVAMENTE	SUPERFICIE DA OCCUPARE TEMPORANEAMENTE	QUALITA' COLTURALE ACCERTATA	DITTA PROPRIETARIA (OVE ACCERTATA)
										mq			mq	mq		
99	Sardegna	Cagliari	Monserrato	MANCA ALDINA nata a MONSERRATO (CA) il 15/01/1920 Proprietà per 1/6 MANCA ANTONIO nato a MONSERRATO (CA) il 17/01/1928 Proprietà per 1/6 MANCA EFISIO nato a MONSERRATO (CA) il 01/05/1924 Proprietà per 1/6 MANCA ELISEO nato a MONSERRATO (CA) il 14/07/1934 Proprietà per 1/6 MANCA GINA nata a MONSERRATO (CA) il 20/10/1921 Proprietà per 1/6 MANCA GIOVANNA nata a MONSERRATO (CA) il 01/09/1925 Proprietà per 1/6	17	528	Vigneto		248	1,22	1,02	264,31				
100	Sardegna	Cagliari	Monserrato	PILUDU NICOLA nato a CAGLIARI (CA) il 12/09/1968 Proprietà 1/24 PILUDU RAFFAELE nato a CAGLIARI (CA) il 11/07/1970 Proprietà 1/24 SPANO CARLO nato a MONSERRATO (CA) il 27/06/1913 Proprietà 6/24 SPANO CESARE nato a CAGLIARI (CA) il 28/01/1899 Proprietà 4/24 SPANO LUISELLA nata a TONARA (NU) il 16/06/1943 Proprietà 2/24 SPANO LUISELLA nata a TONARA (NU) il 16/06/1943 Usufrutto 1/12 SPANO ROSINA nata a CAGLIARI (CA) il 23/06/1901 Proprietà 4/24 SPANO SALVATORE nato a MONSERRATO (CA) il 20/07/1910 Proprietà 6/24	17	1926	Mandorleto		10	0,04	0,03	11,73				
101	Sardegna	Cagliari	Monserrato	PROVINCIA DI CAGLIARI con sede in CAGLIARI (CA) Proprietà per 1/1	17	1927	Mandorleto		25	0,1	0,06	22,82				
102	Sardegna	Cagliari	Monserrato	PILUDU NICOLA nato a CAGLIARI (CA) il 12/09/1968 Proprietà per 1/24 PILUDU RAFFAELE nato a CAGLIARI (CA) il 11/07/1970 Proprietà per 1/24 SPANO CARLO nato a MONSERRATO (CA) il 27/06/1913 Proprietà per 6/24 SPANO CESARE nato a CAGLIARI (CA) il 28/01/1899 Proprietà per 4/24 SPANO LUISELLA nata a TONARA (NU) il 16/06/1943 Proprietà per 2/24 SPANO LUISELLA nata a TONARA (NU) il 16/06/1943 Usufrutto 1/12 SPANO ROSINA nata a CAGLIARI (CA) il 23/06/1901 Proprietà per 4/24 SPANO SALVATORE nato a MONSERRATO (CA) il 20/07/1910 Proprietà per 6/24	17	1928	Mandorleto		100	0,41	0,26	118,87				
103	Sardegna	Cagliari	Monserrato	SPANO MARIA GIOIA nata a CAGLIARI (CA) il 05/09/1956 Proprietà per 1/1	17	1921	Seminativo		25	0,1	0,05	22,74				
104	Sardegna	Cagliari	Monserrato	PROVINCIA DI CAGLIARI con sede in CAGLIARI (CA) Proprietà per 1/1	17	1922	Seminativo		25	0,1	0,05	25,55				
105	Sardegna	Cagliari	Monserrato	SPANO MARIA GIOIA nata a CAGLIARI (CA) il 05/09/1956 Proprietà per 1/1	17	1923	Seminativo		140	0,54	0,25	130,07				
106	Sardegna	Cagliari	Monserrato	SPA FERROVIE COMPLEMENTARI DELLA SARDEGNA Proprietà 1000/1000	17	512	Seminativo		560	2,17	1,01		49,71			
107	Sardegna	Cagliari	Monserrato	PICCI ALESSIO nato a CAGLIARI (CA) il 02/03/1982 Proprietà per 1/14 PICCI ANDREA nato a CAGLIARI (CA) il 02/10/1974 Proprietà per 1/14 PICCI ANTONIO nato a CAGLIARI (CA) il 05/01/1958 Proprietà per 2/14 PICCI EFISIA nata a CAGLIARI (CA) il 29/03/1955 Proprietà per 2/14 PICCI FRANCESCO nato a CAGLIARI (CA) il 18/03/1965 Proprietà per 2/14 PICCI MARIANGELA nata a CAGLIARI (CA) il 11/06/1953 Proprietà per 2/14 PICCI PIERPAOLO nato a CAGLIARI (CA) il 11/08/1959 Proprietà per 2/14 PICCI SABRINA nata a CAGLIARI (CA) il 26/10/1968 Proprietà per 2/14	17	511	Seminativo		60	0,23	0,11	67,17				
108	Sardegna	Cagliari	Monserrato	CORRIAS LUIGI nato/a a MONSERRATO (CA) il 12/07/1937 Proprietà per 1000/1000	17	1916	Vigneto		70	0,34	0,29	66,56	3,52			
109	Sardegna	Cagliari	Monserrato	PROVINCIA DI CAGLIARI con sede in CAGLIARI (CA) Proprietà per 1/1	17	1917	Vigneto		50	0,25	0,21	47,87				
110	Sardegna	Cagliari	Monserrato	CORRIAS LUIGI nato/a a MONSERRATO (CA) il 12/07/1937 Proprietà per 1000/1000	17	1918	Vigneto		250	1,23	1,03	257,7				
111	Sardegna	Cagliari	Monserrato	LOCCI CARLO nato a CAGLIARI (CA) il 27/09/1948 Proprietà per 1/2 LOCCI MARIO nato a CAGLIARI (CA) il 01/11/1940 Proprietà per 1/2	17	1911	Vigneto		100	0,49	0,41	92,31	7,05			
112	Sardegna	Cagliari	Monserrato	PROVINCIA DI CAGLIARI con sede in CAGLIARI (CA) Proprietà per 1/1	17	1912	Vigneto		55	0,27	0,23	56,94				
113	Sardegna	Cagliari	Monserrato	LOCCI CARLO nato a CAGLIARI (CA) il 27/09/1948 Proprietà per 1/2 LOCCI MARIO nato a CAGLIARI (CA) il 01/11/1940 Proprietà per 1/2	17	1913	Vigneto		305	1,5	1,26	308,08				
114	Sardegna	Cagliari	Monserrato	SARIGU ANTONINO nato a CAGLIARI (CA) il 17/08/1940 Proprietà per 1/5 SARIGU ETTORE nato a CAGLIARI (CA) il 01/03/1943 Proprietà per 1/5 SARIGU GIORGIO nato a CAGLIARI (CA) il 21/07/1948 Proprietà per 1/5 SARIGU MARIO nato a CAGLIARI (CA) il 28/09/1945 Proprietà per 1/5 SARIGU PIETRO nato a CAGLIARI (CA) il 12/11/1938 Proprietà per 1/5	17	1905	Seminativo		10	0,04	0,02	10,84	0,2			
115	Sardegna	Cagliari	Monserrato	SARIGU ANTONINO nato a CAGLIARI (CA) il 17/08/1940 Proprietà per 1/5 SARIGU ETTORE nato a CAGLIARI (CA) il 01/03/1943 Proprietà per 1/5 SARIGU GIORGIO nato a CAGLIARI (CA) il 21/07/1948 Proprietà per 1/5 SARIGU MARIO nato a CAGLIARI (CA) il 28/09/1945 Proprietà per 1/5 SARIGU PIETRO nato a CAGLIARI (CA) il 12/11/1938 Proprietà per 1/5	17	1906	Seminativo		55	0,21	0,1	52,77				
116	Sardegna	Cagliari	Monserrato	PROVINCIA DI CAGLIARI con sede in CAGLIARI (CA) Proprietà per 1/1	17	1907	Seminativo		60	0,23	0,11	59,28				
117	Sardegna	Cagliari	Monserrato	SARIGU ANTONINO nato a CAGLIARI (CA) il 17/08/1940 Proprietà per 1/5 SARIGU ETTORE nato a CAGLIARI (CA) il 01/03/1943 Proprietà per 1/5 SARIGU GIORGIO nato a CAGLIARI (CA) il 21/07/1948 Proprietà per 1/5 SARIGU MARIO nato a CAGLIARI (CA) il 28/09/1945 Proprietà per 1/5 SARIGU PIETRO nato a CAGLIARI (CA) il 12/11/1938 Proprietà per 1/5	17	1908	Seminativo		175	0,68	0,32	165,44				
118	Sardegna	Cagliari	Monserrato	SPA FERROVIE COMPLEMENTARI DELLA SARDEGNA Proprietà per 1000/1000	17	515	Seminativo		460	1,78	0,83	87,07	61,74			
119	Sardegna	Cagliari	Monserrato	SARIGU ANTONINO nato a CAGLIARI (CA) il 17/08/1940 Proprietà per 1/5 SARIGU ETTORE nato a CAGLIARI (CA) il 01/03/1943 Proprietà per 1/5 SARIGU GIORGIO nato a CAGLIARI (CA) il 21/07/1948 Proprietà per 1/5 SARIGU MARIO nato a CAGLIARI (CA) il 28/09/1945 Proprietà per 1/5 SARIGU PIETRO nato a CAGLIARI (CA) il 12/11/1938 Proprietà per 1/5	17	1899	Vigneto		32	0,16	0,13	32,57				
120	Sardegna	Cagliari	Monserrato	SARIGU ANTONINO nato a CAGLIARI (CA) il 17/08/1940 Proprietà per 1/5 SARIGU ETTORE nato a CAGLIARI (CA) il 01/03/1943 Proprietà per 1/5 SARIGU GIORGIO nato a CAGLIARI (CA) il 21/07/1948 Proprietà per 1/5 SARIGU MARIO nato a CAGLIARI (CA) il 28/09/1945 Proprietà per 1/5 SARIGU PIETRO nato a CAGLIARI (CA) il 12/11/1938 Proprietà per 1/5	17	1900	Vigneto		10	0,05	0,04	12,13				
121	Sardegna	Cagliari	Monserrato	PROVINCIA DI CAGLIARI con sede in CAGLIARI (CA) Proprietà per 1/1	17	1901	Vigneto		95	0,47	0,39	95,41				

IDENTIFICATIVO DITTE	DATI CATASTALI DEGLI IMMOBILI											AREE DA ESPROPRIARE/OCCUPARE				
	1	2	3	4	5	6	7	8	9	10	11	12	13	14	15	16
	N°PIANO	REGIONE	PROVINCIA	COMUNE	DITTA INTESTATARIA CATASTALE	FOGLIO	P.LLA	QUALITA'	SUB	SUPERFICIE	R.D.	R.A.	SUPERFICIE DA ESPROPRIARE DEFINITIVAMENTE	SUPERFICIE DA OCCUPARE TEMPORANEAMENTE	QUALITA' COLTURALE ACCERTATA	DITTA PROPRIETARIA (OVE ACCERTATA)
										mq			mq	mq		
122	Sardegna	Cagliari	Monserato	SARIGU ANTONINO nato a CAGLIARI (CA) il 17/08/1940 Proprietà per 1/5 SARIGU ETTORE nato a CAGLIARI (CA) il 01/03/1943 Proprietà per 1/5 SARIGU GIORGIO nato a CAGLIARI (CA) il 21/07/1948 Proprietà per 1/5 SARIGU MARIO nato a CAGLIARI (CA) il 28/09/1945 Proprietà per 1/5 SARIGU PIETRO nato a CAGLIARI (CA) il 12/11/1938 Proprietà per 1/5	17	1902	Vigneto			208	1,02	0,86	197,33			
123	Sardegna	Cagliari	Monserato	SARIGU ANTONINO nato a CAGLIARI (CA) il 17/08/1940 Proprietà per 1/5 SARIGU ETTORE nato a CAGLIARI (CA) il 01/03/1943 Proprietà per 1/5 SARIGU GIORGIO nato a CAGLIARI (CA) il 21/07/1948 Proprietà per 1/5 SARIGU MARIO nato a CAGLIARI (CA) il 28/09/1945 Proprietà per 1/5 SARIGU PIETRO nato a CAGLIARI (CA) il 12/11/1938 Proprietà per 1/5	17	100b	-			#N/D	-	-	39,98			
124	Sardegna	Cagliari	Monserato	PROVINCIA DI CAGLIARI con sede in CAGLIARI (CA) Proprietà per 1/1	17	1896	Seminativo			77	0,3	0,14	77,57			
125	Sardegna	Cagliari	Monserato	SARIGU ANTONINO nato a CAGLIARI (CA) il 17/08/1940 Proprietà per 1/5 SARIGU ETTORE nato a CAGLIARI (CA) il 01/03/1943 Proprietà per 1/5 SARIGU GIORGIO nato a CAGLIARI (CA) il 21/07/1948 Proprietà per 1/5 SARIGU MARIO nato a CAGLIARI (CA) il 28/09/1945 Proprietà per 1/5 SARIGU PIETRO nato a CAGLIARI (CA) il 12/11/1938 Proprietà per 1/5	17	1897	Seminativo			182	0,7	0,33	150,35			
126	Sardegna	Cagliari	Monserato	SPA FERROVIE COMPLEMENTARI DELLA SARDEGNA Proprietà per 1000/1000	17	520	Vigneto			830	4,07	3,43	61,76	67,83		
127	Sardegna	Cagliari	Monserato	SPA FERROVIE COMPLEMENTARI DELLA SARDEGNA Proprietà per 1000/1000	17	531	Seminativo			1105	4,28	2	367,27	398,18		
128	Sardegna	Cagliari	Monserato	PROVINCIA DI CAGLIARI con sede in CAGLIARI (CA) Proprietà per 1/1	17	1974	Seminativo			480	1,86	0,87	480,5			
129	Sardegna	Cagliari	Monserato	SPIGA DEMETRIO nato/a a CAGLIARI (CA) il 09/09/1909 Proprietà per 1000/1000	17	1975	Seminativo			615	2,38	1,11	575,05			
130	Sardegna	Cagliari	Monserato	SOLLAI ORSOLA Usufrutto SOLLAI SOLLAI ANTONIETTA Proprietà	17	86	Seminativo			1200	4,65	2,17	80,01	43,46		
131	Sardegna	Cagliari	Monserato	PERSEU SERENELLA nata a MONSERRATO (CA) il 04/03/1962 Proprietà per 1/2 PERSEU SILVANA nata a CAGLIARI (CA) il 25/01/1955 Proprietà per 1/2	17	87	Vigneto			1605	7,87	6,63	206,62	51,47		
132	Sardegna	Cagliari	Monserato	MANCA GESUINA nata a MONSERRATO (CA) il 16/05/1929 Proprietà per 1/1	17	88	Vigneto			440	2,16	1,82	91,11	16,43		
133	Sardegna	Cagliari	Monserato	PILUDU AMBU GIUSEPPINA Comproprietario PILUDU SERRELI ANTONIO Comproprietario PILUDU SERRELI ATTILIO Comproprietario PILUDU SERRELI GRAZIETTA Comproprietario	17	89	Vigneto			765	3,75	3,16	166,66	25,76		
134	Sardegna	Cagliari	Monserato	PICCIAU GILDA nata a CAGLIARI (CA) il 31/07/1957 Proprietà per 1/2 PICCIAU PERICLE nato a CAGLIARI (CA) il 09/09/1964 Proprietà per 1/2	17	369	Vigneto			550	2,7	2,27	189,04	23,58		
135	Sardegna	Cagliari	Monserato	PICCIAU LICIA nata a MONSERRATO (CA) il 19/04/1935 Proprietà 1000/1000	17	368	Vigneto			545	2,67	2,25	165,59	19,97		
136	Sardegna	Cagliari	Monserato	PROVINCIA DI CAGLIARI con sede in CAGLIARI (CA) Proprietà per 1/1	17	1959	Vigneto			5	0,02	0,02	4,41			
137	Sardegna	Cagliari	Monserato	PICCIAU MARIA GRAZIA nata a MONSERRATO (CA) il 02/07/1939 Proprietà per 1000/1000	17	1960	Vigneto			470	2,31	1,94	132,62	19,88		
138	Sardegna	Cagliari	Monserato	PROVINCIA DI CAGLIARI con sede in CAGLIARI (CA) Proprietà per 1/1	17	1962	Vigneto			10	0,05	0,04	12,72			
139	Sardegna	Cagliari	Monserato	PICCIAU GIUSEPPE nato a CAGLIARI (CA) il 10/05/1932 Proprietà per 1000/1000	17	1963	Vigneto			395	1,94	1,63	112,44	17,18		
140	Sardegna	Cagliari	Monserato	PROVINCIA DI CAGLIARI con sede in CAGLIARI (CA) Proprietà per 1/1	17	1966	Vigneto			20	0,1	0,08	18,26			
141	Sardegna	Cagliari	Monserato	CORDA CARMELA Usufruttuario parziale FANTI LAURA nata a MONSERRATO (CA) il 05/05/1918 Proprietà	17	1967	Vigneto			375	1,84	1,55	99,23	17,63		
142	Sardegna	Cagliari	Monserato	PROVINCIA DI CAGLIARI con sede in CAGLIARI (CA) Proprietà per 1/1	17	1970	Vigneto			30	0,15	0,12	29,91			
143	Sardegna	Cagliari	Monserato	LODDO GIANFRANCO nato a CAGLIARI (CA) il 13/07/1953 Proprietà per 1/3 LODDO MARIA PAOLA nata a CAGLIARI (CA) il 22/06/1958 Proprietà per 1/3 LODDO SALVATORE nato a CAGLIARI (CA) il 05/09/1955 Proprietà per 1/3	17	1971	Vigneto			370	1,82	1,53	111,94	21,16		
144	Sardegna	Cagliari	Monserato	AGUS TERESINA nata a VILLASALTO (CA) il 21/12/1950 Proprietà per 1/2 PIRAS LUIGIA nata a CAGLIARI (CA) il 01/09/1976 Proprietà per 1/2	17	1973	Ente urbano			95			95,24			
145	Sardegna	Cagliari	Monserato	AGUS TERESINA nata a VILLASALTO (CA) il 21/12/1950 Proprietà per 1/2 PIRAS LUIGIA nata a CAGLIARI (CA) il 01/09/1976 Proprietà per 1/2	17	1972	Ente Urbano			762			289,87	59,88		
146	Sardegna	Cagliari	Monserato	PROVINCIA DI CAGLIARI con sede in CAGLIARI (CA) Proprietà per 1/1	17	1929	Mandorieto			25	0,1	0,06	24,3			
147	Sardegna	Cagliari	Monserato	PILUDU NICOLA nato a CAGLIARI (CA) il 12/09/1968 Proprietà per 1/24 PILUDU RAFFAELE nato a CAGLIARI (CA) il 11/07/1970 Proprietà per 1/24 SPANO CARLO nato a MONSERRATO (CA) il 27/06/1913 Proprietà per 6/24 SPANO CESARE nato a CAGLIARI (CA) il 28/01/1899 Proprietà per 4/24 SPANO LUISELLA nata a TONARA (NU) il 15/06/1943 SPANO LUISELLA nata a TONARA (NU) il 16/06/1943 Usufrutto per 1/12 SPANO ROSINA nata a CAGLIARI (CA) il 23/06/1901 Proprietà per 4/24 SPANO SALVATORE nato a MONSERRATO (CA) il 20/07/1910 Proprietà per 6/24	17	1930	Mandorieto			185	0,76	0,48	79,13	20,6		
148	Sardegna	Cagliari	Monserato	PROVINCIA DI CAGLIARI con sede in CAGLIARI (CA) Proprietà per 1/1	17	1924	Seminativo			25	0,1	0,05	24,57			
149	Sardegna	Cagliari	Monserato	SPANO MARIA GIOIA nata a CAGLIARI (CA) il 05/09/1956 Proprietà per 1/1	17	1925	Seminativo			170	0,66	0,31	102,08	26,22		
150	Sardegna	Cagliari	Monserato	PROVINCIA DI CAGLIARI con sede in CAGLIARI (CA) Proprietà per 1/1	17	1919	Vigneto			50	0,25	0,21	47,65			

IDENTIFICATIVO DITTE	DATI CATASTALI DEGLI IMMOBILI												AREE DA ESPROPRIARE/OCCUPARE				
	1	2	3	4	5	6	7	8	9	10	11	12	13	14	15	16	
	N°PIANO	REGIONE	PROVINCIA	COMUNE	DITTA INTESTATARIA CATASTALE	FOGLIO	P.LLA	QUALITA'	SUB	SUPERFICIE	R.D.	R.A.	SUPERFICIE DA ESPROPRIARE DEFINITIVAMENTE	SUPERFICIE DA OCCUPARE TEMPORANEAMENTE	QUALITA' CULTURALE ACCERTATA	DITTA PROPRIETARIA (OVE ACCERTATA)	
										mq			mq				
151	Sardegna	Cagliari	Monserato	CORRIAS LUIGI nato/a a MONSERRATO (CA) il 12/07/1937 Proprietà per 1000/1000	17	1920	Vigneto		290	1,42	1,2	247,24	42,92				
152	Sardegna	Cagliari	Monserato	PROVINCIA DI CAGLIARI con sede in CAGLIARI (CA) Proprietà per 1/1	17	1914	Vigneto		65	0,32	0,27	65,2					
153	Sardegna	Cagliari	Monserato	LOCCI CARLO nato a CAGLIARI (CA) il 27/09/1948 Proprietà per 1/2 LOCCI MARIO nato a CAGLIARI (CA) il 01/11/1940 Proprietà per 1/2	17	1915	Vigneto		280	1,37	1,16	108,87	86,12				
154	Sardegna	Cagliari	Monserato	ATZENI GIULIANA nata a MONSERRATO (CA) il 14/06/1947 Proprietà 1/2 ATZENI PAOLA nata a MONSERRATO (CA) il 24/01/1945 Proprietà 1/2	17	128	Semin Arbor		3270	13,51	5,91	131,5	79,26				
155	Sardegna	Cagliari	Monserato	AGUS ADRIANA nata a CAGLIARI (CA) il 05/03/1958 Proprietà 1/15 AGUS INES nata il 17/08/1963 GSANSI63M57G701S Proprietà 1/15 AGUS IVO nato a VILLASALTO (CA) il 20/10/1960 Proprietà 1/15 AGUS MAURO nato a CAGLIARI (CA) il 24/05/1962 Proprietà 1/15 AGUS VINCENZA nata a CAGLIARI (CA) il 03/05/1959 Proprietà 1/15 ZEDDA TERESA nata a VILLASALTO (CA) il 22/08/1938 Proprietà 10/15	17	129	Ente urbano	1	2858	51,08			62,2				
				3													
				4													
				5													
156	Sardegna	Cagliari	Monserato	AGUS ELIO nato a ARMUNGLIA (CA) il 14/05/1929 Comproprietario ZEDDA TERESA nata a VILLASALTO (CA) il 22/08/1938 Comproprietario	17	804	Seminativo		37	0,16	0,07	6,06	5,32				
157	Sardegna	Cagliari	Monserato	PROVINCIA DI CAGLIARI con sede in CAGLIARI (CA) Proprietà per 1/1	17	1909	Seminativo		30	0,12	0,05	29,37					
158	Sardegna	Cagliari	Monserato	SARIGU ANTONINO nato a CAGLIARI (CA) il 17/08/1940 Proprietà per 1/5 SARIGU ETTORE nato a CAGLIARI (CA) il 01/03/1943 Proprietà per 1/5 SARIGU GIORGIO nato a CAGLIARI (CA) il 21/07/1948 Proprietà per 1/5 SARIGU MARIO nato a CAGLIARI (CA) il 28/09/1945 Proprietà per 1/5 SARIGU PIETRO nato a CAGLIARI (CA) il 12/11/1938 Proprietà per 1/5	17	1910	Seminativo		75	0,29	0,14	35	21,87				
159	Sardegna	Cagliari	Monserato	PROVINCIA DI CAGLIARI con sede in CAGLIARI (CA) Proprietà per 1/1	17	1903	Vigneto		60	0,29	0,25	57,24					
160	Sardegna	Cagliari	Monserato	SARIGU ANTONINO nato a CAGLIARI (CA) il 17/08/1940 Proprietà per 1/5 SARIGU ETTORE nato a CAGLIARI (CA) il 01/03/1943 Proprietà per 1/5 SARIGU GIORGIO nato a CAGLIARI (CA) il 21/07/1948 Proprietà per 1/5 SARIGU MARIO nato a CAGLIARI (CA) il 28/09/1945 Proprietà per 1/5 SARIGU PIETRO nato a CAGLIARI (CA) il 12/11/1938 Proprietà per 1/5	17	1904	Vigneto		40	0,2	0,17	30,52	11				
161	Sardegna	Cagliari	Monserato	ARGIOLAS FRANCESCA nata a CAGLIARI (CA) il 29/01/1930 Proprietà 900/84240 COGONI CARLA nata a CAGLIARI (CA) il 18/10/1949 Proprietà 585/9360 COGONI FRANCESCO nato a CAGLIARI (CA) il 08/09/1962 Proprietà 585/9360 COGONI ROBERTO nato a CAGLIARI (CA) il 23/05/1954 Proprietà 585/9360 MARINI ANDREA nato a CAGLIARI (CA) il 13/12/1968 Proprietà 180/9360 MARINI GIOVANNI nato a CAGLIARI (CA) il 30/10/1934 Proprietà 180/9360 MARINI MARIA ROSARIA nata a NUORO (NU) il 10/12/1941 Proprietà 180/9360 MARINI PASQUALE nato a CAGLIARI (CA) il 04/06/1968 Proprietà 180/9360 MARINI RENZO nato a NUORO (NU) il 17/08/1944 Proprietà 180/9360 MARINI SERGIO nato a NUORO (NU) il 17/07/1940 Proprietà 180/9360 MASCIA IOSTO nato a CAGLIARI (CA) il 15/03/1936 Proprietà 1935/9360 MASCIA LUIGI nato a CAGLIARI (CA) il 04/02/1931 Proprietà 1935/9360 PERRA CECILIA nata a MONSERRATO (CA) il 14/02/1928 Proprietà 180/9360 ROSSETTI ZELANDA nata a CAGLIARI (CA) il 23/11/1925 Proprietà 60/9360 SANNA ALESSANDRO nato a CAGLIARI (CA) il 24/05/1964 Proprietà 20/9360 SANNA ANDREA nato a CAGLIARI (CA) il 09/06/1965 Proprietà 600/84240 SANNA DAVIDE nato a CAGLIARI (CA) il 22/06/1954 Proprietà 120/9360 SANNA EFISIO nato a CAGLIARI (CA) il 11/06/1956 Proprietà 20/9360 SANNA FRANCA nata a CAGLIARI (CA) il 04/05/1967 Proprietà 600/84240 SANNA LUIGI nato a CAGLIARI (CA) il 29/06/1967 Proprietà 20/9360 SANNA MARCO nato a CAGLIARI (CA) il 27/12/1958 Proprietà 20/9360 SANNA MASSIMO nato a CAGLIARI (CA) il 23/06/1960 Proprietà 20/9360 SANNA PAOLA nata a CAGLIARI (CA) il 14/03/1962 Proprietà 20/9360 SANNA ROBERTO nato a CAGLIARI (CA) il 30/04/1957 Proprietà 120/9360 SANNA VALERIA nata a CAGLIARI (CA) il 03/04/1960 Proprietà 600/84240 ZUDDAS ARTURO nato a CAGLIARI (CA) il 28/10/1932 Proprietà 468/9360 ZUDDAS CLAUDIO nato a CAGLIARI (CA) il 24/03/1969 Proprietà 429/9360 ZUDDAS DANIELA nata a CAGLIARI (CA) il 14/04/1966 Proprietà 429/9360 ZUDDAS FRANCESCA nata a CAGLIARI (CA) il 28/01/1975 Proprietà 429/9360	17	130	Semin Arbor		975	4,03	1,76	2,78	22,07				
162	Sardegna	Cagliari	Monserato	PROVINCIA DI CAGLIARI con sede in CAGLIARI (CA) Proprietà per 1/1	17	1898	Seminativo		41	0,16	0,07	41,79					
163	Sardegna	Cagliari	Monserato	PROVINCIA DI CAGLIARI con sede in CAGLIARI (CA) Proprietà per 1/1	17	1976	Seminativo		15	0,06	0,03	13,01					
164	Sardegna	Cagliari	Monserato	PROVINCIA DI CAGLIARI con sede in CAGLIARI (CA) Proprietà per 1/1	17	1978	Seminativo		205	0,79	0,37	192,43					

IDENTIFICATIVO DITTE	DATI CATASTALI DEGLI IMMOBILI												AREE DA ESPROPRIARE/OCCUPARE			
	1	2	3	4	5	6	7	8	9	10	11	12	13	14	15	16
	N°PIANO	REGIONE	PROVINCIA	COMUNE	DITTA INTESTATARIA CATASTALE	FOGLIO	P.LLA	QUALITA'	SUB	SUPERFICIE	R.D.	R.A.	SUPERFICIE DA ESPROPRIARE DEFINITIVAMENTE	SUPERFICIE DA OCCUPARE TEMPORANEAMENTE	QUALITA' CULTURALE ACCERTATA	DITTA PROPRIETARIA (OVE ACCERTATA)
										mq			mq	mq		
165	Sardegna	Cagliari	Monserrato	AGUS ADRIANA nata a CAGLIARI (CA) il 05/03/1958 Proprietà 1/15 AGUS INES nata a CAGLIARI (CA) il 17/08/1938 Proprietà 1/15 AGUS IVO nato a CAGLIARI (CA) il 20/10/1960 Proprietà 1/15 AGUS MAURO nato a CAGLIARI (CA) il 24/05/1962 Proprietà 1/15 AGUS VINCENZA nata a CAGLIARI (CA) il 03/05/1959 Proprietà 1/15 ZEDDA TERESA nata a VILLASALTO (CA) il 22/08/1938 Proprietà 10/15	17	1979	Seminativo		1880	7,28	3,4	68,88	119,91			
166	Sardegna	Cagliari	Monserrato	VILLA SANTA CARLOTTA nata a CAGLIARI (CA) il 10/10/1933 Proprietà per 1/1	17	1408	Seminativo		94	0,36	0,17	12,25				
167	Sardegna	Cagliari	Monserrato	AGUS ADRIANA nata a CAGLIARI (CA) il 05/03/1958 Proprietà per 1/15 AGUS INES nata a CAGLIARI (CA) il 17/08/1938 Proprietà per 1/15 AGUS IVO nato a CAGLIARI (CA) il 20/10/1960 Proprietà per 1/15 AGUS MAURO nato a CAGLIARI (CA) il 24/05/1962 Proprietà per 1/15 AGUS VINCENZA nata a CAGLIARI (CA) il 03/05/1959 Proprietà per 1/15 ZEDDA TERESA nata a VILLASALTO (CA) il 22/08/1938 Proprietà per 10/15	17	1977	Seminativo		10	0,04	0,02	104,63				
168	Sardegna	Cagliari	Monserrato	PROVINCIA DI CAGLIARI con sede in CAGLIARI (CA) Proprietà per 1/1	17	1409	Seminativo		19	0,07	0,03	18,41				
169	Sardegna	Cagliari	Monserrato	PROVINCIA DI CAGLIARI con sede in CAGLIARI (CA) Proprietà per 1/1	17	1982	Seminativo		50	0,19	0,09	413,42	41,34			
170	Sardegna	Cagliari	Monserrato	PROVINCIA DI CAGLIARI con sede in CAGLIARI (CA) Proprietà per 1/1	17	1983	Seminativo		1227	4,75	2,22	15,47	17,56			
171	Sardegna	Cagliari	Monserrato	ESPA SIMONA nata a CAGLIARI (CA) il 22/02/1974 Proprietà per 1/3 ESPA STEFANO nato a ABBIADEGRASSO (MI) il 30/12/1985 Proprietà per 1/3 LECCA MARIA TERESA nata a SINNAI (CA) il 08/04/1956 Proprietà per 1/3	17	1411	Seminativo		171	0,66	0,31	175,96				
172	Sardegna	Cagliari	Monserrato	PROVINCIA DI CAGLIARI con sede in CAGLIARI (CA) Proprietà per 1/1	17	1412	Seminativo		38	0,15	0,07	34,47				
173	Sardegna	Cagliari	Monserrato	PROVINCIA DI CAGLIARI con sede in CAGLIARI (CA) Proprietà per 1/1	17	1413	Seminativo		496	1,92	0,9	387,22	45			
174	Sardegna	Cagliari	Monserrato	ARGIOLAS CABRAS ADELAIDE Comproprietario per 8/9 ARGIOLAS CABRAS AMBROGIO Comproprietario per 8/9 ARGIOLAS CABRAS ANTIMO Comproprietario per 8/9 ARGIOLAS CABRAS ANTONIO Comproprietario per 8/9 ARGIOLAS CABRAS EFISIA Comproprietario per 8/9 ARGIOLAS CABRAS LETIZIA Comproprietario per 8/9 ARGIOLAS CABRAS NUNZIATA Comproprietario per 8/9 ARGIOLAS CABRAS QUIRINO Comproprietario per 8/9 CABRAS VINCENZA Usufruttuario parziale SOLLAI AMBROGIO nato a MONSERRATO (CA) il 28/11/1935 Comproprietario per 1/9 SOLLAI ANTONIO nato a MONSERRATO (CA) il 11/05/1931 Comproprietario per 1/9 SOLLAI MARCELLINA nata a MONSERRATO (CA) il 30/07/1924 Comproprietario per 1/9 SOLLAI OLINDA nata a MONSERRATO (CA) il 05/01/1928 Comproprietario per 1/9 SOLLAI PASQUALINA nata a MONSERRATO (CA) il 01/04/1934 Comproprietario per 1/9 SOLLAI PASQUALINO nato a MONSERRATO (CA) il 02/12/1894 Comproprietario per 1/9 SOLLAI SAVIO nato a MONSERRATO (CA) il 22/11/1927 Comproprietario per 1/9	17	1414	Seminativo		238	0,92	0,43	243,62				
175	Sardegna	Cagliari	Monserrato	PROVINCIA DI CAGLIARI con sede in CAGLIARI (CA) Proprietà per 1/1	17	1415	Seminativo		39	0,15	0,07	33,96				
176	Sardegna	Cagliari	Monserrato	PROVINCIA DI CAGLIARI con sede in CAGLIARI (CA) Proprietà per 1/1	17	1416	Seminativo		138	0,53	0,25	132,02				
177	Sardegna	Cagliari	Monserrato	PROVINCIA DI CAGLIARI con sede in CAGLIARI (CA) Proprietà per 1/1	17	136	Seminativo		515	1,99	0,93	182,98	38,3			
178	Sardegna	Cagliari	Monserrato	PROVINCIA DI CAGLIARI con sede in CAGLIARI (CA) Proprietà per 1/1	17	135	Vigneto		52	0,44	0,24	40,67				
179	Sardegna	Cagliari	Monserrato	MAMELI STEFANA nato/a a MONSERRATO (CA) il 18/09/1893 Proprietà per 1000/1000	17	1417	Vigneto		258	2,2	1,2	279,71				
180	Sardegna	Cagliari	Monserrato	PROVINCIA DI CAGLIARI con sede in CAGLIARI (CA) Proprietà per 1/1	17	1418	Vigneto		42	0,36	0,2	34,85				
181	Sardegna	Cagliari	Monserrato	PROVINCIA DI CAGLIARI con sede in CAGLIARI (CA) Proprietà per 1/1	17	334	Vigneto		283	2,41	1,32	175,87	28,1			
183	Sardegna	Cagliari	Monserrato	SPA FERROVIE COMPLEMENTARI DELLA SARDEGNA Proprietà per 1000/1000	17	539	Vigneto		240	1,18	0,99	202,87	87,1			
184	Sardegna	Cagliari	Monserrato	CASULA ANGELO nato a CAGLIARI (CA) il 12/01/1943 Proprietà per 1/12 CASULA ANTONIO nato a CAGLIARI (CA) il 15/06/1953 Proprietà per 1/12 CASULA GABRIELLA nata a CAGLIARI (CA) il 19/01/1960 Proprietà per 1/12 CASULA LUCIANA nata il 09/01/1956 Proprietà per 1/12 CASULA MARCO nato a CAGLIARI (CA) il 22/04/1961 Proprietà per 1/12 CASULA MARIA PAOLA nata a CAGLIARI (CA) il 16/12/1946 Proprietà per 1/12 CASULA MARIA RITA nata a CAGLIARI (CA) il 29/03/1948 Proprietà per 1/12 CASULA MARIA TERESA nata a CAGLIARI (CA) il 04/06/1944 Proprietà per 1/12 TRINCAS BONARIA nata a CAGLIARI (CA) il 19/02/1921 Proprietà per 4/12	17	1419	Incolt Prod		423	0,04	0,02	431,98				
185	Sardegna	Cagliari	Monserrato	PROVINCIA DI CAGLIARI con sede in CAGLIARI (CA) Proprietà per 1/1	17	1420	Incolt Prod		99	0,01	0,01	96,36				
186	Sardegna	Cagliari	Monserrato	PROVINCIA DI CAGLIARI con sede in CAGLIARI (CA) Proprietà per 1/1	17	1421	Incolt Produ		733	0,08	0,04	172,46	59,32			
187	Sardegna	Cagliari	Monserrato	SPA FERROVIE COMPLEMENTARI DELLA SARDEGNA Proprietà per 1000/1000	17	540	Seminativo		302	1,17	0,55	168,29	132,93			
188	Sardegna	Cagliari	Monserrato	SPA FERROVIE COMPLEMENTARI DELLA SARDEGNA Proprietà per 1000/1000	17	541	Seminativo		8	0,03	0,01	5,95				
189	Sardegna	Cagliari	Monserrato	PICCIAU MARIETTA nata a MONSERRATO (CA) il 15/05/1895 Proprietà per 1000/1000	17	635	Seminativo		27	0,1	0,05	27,62				
190	Sardegna	Cagliari	Monserrato	PICCIAU MARIETTA nata a MONSERRATO (CA) il 15/05/1895 Proprietà per 1000/1000	17	1422	Seminativo		88	0,34	0,16	106,15				
191	Sardegna	Cagliari	Monserrato	PROVINCIA DI CAGLIARI con sede in CAGLIARI (CA) Proprietà per 1/1	17	1423	Seminativo		50	0,19	0,09	62,32				

IDENTIFICATIVO DITTE	DATI CATASTALI DEGLI IMMOBILI											AREE DA ESPROPRIARE/OCCUPARE				
	1	2	3	4	5	6	7	8	9	10	11	12	13	14	15	16
N°PIANO	REGIONE	PROVINCIA	COMUNE	DITTA INTESTATARIA CATASTALE		FOGLIO	P.LLA	QUALITA'	SUB	SUPERFICIE	R.D.	R.A.	SUPERFICIE DA ESPROPRIARE DEFINITIVAMENTE	SUPERFICIE DA OCCUPARE TEMPORANEAMENTE	QUALITA' COLTURALE ACCERTATA	DITTA PROPRIETARIA (OVE ACCERTATA)
										mq			mq	mq		
192	Sardegna	Cagliari	Monerrato	PROVINCIA DI CAGLIARI con sede in CAGLIARI (CA) Proprieta' 1/1		17	1424	Seminativo		37	0,14	0,07	17,84	8,89		
193	Sardegna	Cagliari	Monerrato	PROVINCIA DI CAGLIARI con sede in CAGLIARI (CA) Proprieta' per 1/1		17	1425	Seminativo		103	0,4	0,19	8,74	19,96		
194	Sardegna	Cagliari	Monerrato	PROVINCIA DI CAGLIARI con sede in CAGLIARI (CA) Proprieta' 1/1		17	550	Seminativo		305	1,18	0,55		11,89		
195	Sardegna	Cagliari	Monerrato	SPA FERROVIE COMPLEMENTARI DELLA SARDEGNA Proprieta' 1000/1000		17	549	Seminativo		130	0,5	0,23	1,9	44,24		
196	Sardegna	Cagliari	Monerrato	SPA FERROVIE COMPLEMENTARI DELLA SARDEGNA Proprieta' per 1000/1000		17	547	Seminativo		755	2,92	1,36	565,87	232,45		
197	Sardegna	Cagliari	Monerrato	SPA FERROVIE COMPLEMENTARI DELLA SARDEGNA Proprieta' per 1000/1000		17	548	Seminativo		45	0,17	0,08	30,9			
198	Sardegna	Cagliari	Monerrato	CORDA ANGELO nato a CAGLIARI (CA) il 10/11/1917 Proprieta' per 1/2 CORDA LUCIANO nato a CAGLIARI (CA) il 14/03/1922 Proprieta' per 1/2		17	1426	Seminativo		200	0,77	0,36	216,63			
199	Sardegna	Cagliari	Monerrato	PROVINCIA DI CAGLIARI con sede in CAGLIARI (CA) Proprieta' per 1/1		17	1427	Seminativo		481	1,86	0,87	181,47	60,66		



4.5 Foglio 19

IDENTIFICATIVO DITTE	DATI CATASTALI DEGLI IMMOBILI												AREE DA ESPROPRIARE/OCCUPARE			
	1	2	3	4	5	6	7	8	9	10	11	12	13	14	15	16
N°PIANO	REGIONE	PROVINCIA	COMUNE	DITTA INTESTATARIA CATASTALE		FOGLIO	P.LLA	QUALITA'	SUB	SUPERFICIE	R.D.	R.A.	SUPERFICIE DA ESPROPRIARE DEFINITIVAMENTE	SUPERFICIE DA OCCUPARE TEMPORANEAMENTE	QUALITA' COLTURALE ACCERTATA	DITTA PROPRIETARIA (OVE ACCERTATA)
										mq			mq			
1	Sardegna	Cagliari	Monserato	DEMANIO DELLA REGIONE AUTONOMA DELLA SARDEGNA con sede in CAGLIARI (CA) Proprietà 1/1		19	acqua						1085,16	323,17		
2	Sardegna	Cagliari	Monserato	DEMANIO DELLA REGIONE AUTONOMA DELLA SARDEGNA con sede in CAGLIARI (CA) Proprietà 1/1		19	934	Seminativo		156	0,6	0,28	26,75	41,03		
3	Sardegna	Cagliari	Monserato	FRANCESCO LOREDANA nata a CARBONIA (CA) il 04/11/1942 Proprietà 3/18 ORRU' ANNALISA nata a CAGLIARI (CA) il 17/09/1964 Proprietà 2/18 ORRU' ROBERTA nata a CAGLIARI (CA) il 09/09/1968 Proprietà 2/18 ORRU' SIMONETTA nata a CAGLIARI (CA) il 24/06/1966 Proprietà 2/18 RACHEL MARCELLO nato a CAGLIARI (CA) il 01/01/1933 Proprietà 9/18		19	933	Seminativo		254	0,98	0,46	79,68	122,89		
4	Sardegna	Cagliari	Monserato	CAO FANNY nata a CAGLIARI (CA) il 04/01/1946 CAOFNY46A44B354M Proprietà 9/40 CAO GABRIELLA nata a CAGLIARI (CA) il 10/07/1951 Proprietà 9/40 CAO MARIELLA nata a CAGLIARI (CA) il 08/09/1944 Proprietà 9/40 CAO PINOTTO nato a CAGLIARI (CA) il 19/03/1948 Proprietà 9/40 PIRAS NINA nata a MONSERRATO (CA) il 14/11/1915 Proprietà 4/40 PIRAS NINA nata a MONSERRATO (CA) il 14/11/1915 Usufrutto 1/1		19	935	Seminativo		800	3,1	1,45		2,89		
5	Sardegna	Cagliari	Monserato	FRANCESCO LOREDANA nata a CARBONIA (CA) il 04/11/1942 Proprietà 3/18 ORRU' ANNALISA nata a CAGLIARI (CA) il 17/09/1964 Proprietà 2/18 ORRU' ROBERTA nata a CAGLIARI (CA) il 09/09/1968 Proprietà 2/18 ORRU' SIMONETTA nata a CAGLIARI (CA) il 24/06/1966 Proprietà 2/18 RACHEL MARCELLO nato a CAGLIARI (CA) il 01/01/1933 Proprietà 9/18		19	79	Seminativo		525	2,03	0,95	0,88	37,12		
6	Sardegna	Cagliari	Monserato	FRANCESCO LOREDANA nata a CARBONIA (CA) il 04/11/1942 Proprietà 3/18 ORRU' ANNALISA nata a CAGLIARI (CA) il 17/09/1964 Proprietà 2/18 ORRU' ROBERTA nata a CAGLIARI (CA) il 09/09/1968 Proprietà 2/18 ORRU' SIMONETTA nata a CAGLIARI (CA) il 24/06/1966 Proprietà 2/18 RACHEL MARCELLO nato a CAGLIARI (CA) il 01/01/1933 Proprietà 9/18		19	336	Seminativo		573	2,22	1,04	26,97	53,65		
7	Sardegna	Cagliari	Monserato	DEMANIO DELLO STATO con sede in ROMA (RM) Proprietà per 1000/1000		19	80	Seminativo		12	0,05	0,02	8,36			
8	Sardegna	Cagliari	Monserato	IMPRESA MASSIDA GIOVANNI E FIGLI S.R.L. CON SEDE IN CAGLIARI Proprietà per 1000/1000		19	81	Seminativo		550	2,13	0,99	84,39	53,81		
9	Sardegna	Cagliari	Monserato	CINUS STEFANO nato a CAGLIARI (CA) il 03/01/1949 Proprietà 1/1		19	82	Vigneto		110	0,94	0,51	25,23	11,22		
10	Sardegna	Cagliari	Monserato	SANNA EFISIO nato a MONSERRATO (CA) il 21/09/1921 Proprietà per 1000/1000		19	84	Seminativo		870	3,37	1,57	243,86	81,65		
11	Sardegna	Cagliari	Monserato	ARGIOLAS MARINI ANTONIO Proprietà per 1000/1000		19	85	Vigneto		130	1,11	0,6	47,17	12,14		
12	Sardegna	Cagliari	Monserato	SOLLAI ANNA nata a MONSERRATO (CA) il 19/09/1936 Proprietà per 1/2 SOLLAI MARIA nata a MONSERRATO (CA) il 22/07/1939 Proprietà per 1/2		19	86	Seminativo		130	0,5	0,23	55,4	13,93		
13	Sardegna	Cagliari	Monserato	SOLLAI ANNA nata a MONSERRATO (CA) il 19/09/1936 Proprietà per 1/2 SOLLAI MARIA nata a MONSERRATO (CA) il 22/07/1939 Proprietà per 1/2		19	87	Seminativo		125	0,48	0,23	60,2	14,19		
14	Sardegna	Cagliari	Monserato	ROLESU RAFFAELE nato a USSANA (CA) il 21/03/1908 Proprietà per 1000/1000		19	88	Seminativo		250	0,97	0,45	111,53	30,35		
15	Sardegna	Cagliari	Monserato	MARINI ANTONIO Proprietà per 1000/1000		19	89	Seminativo		255	0,99	0,46	115,6	32,85		
16	Sardegna	Cagliari	Monserato	NONNOI NUNZIATA nata a MONSERRATO (CA) il 25/07/1944 Proprietà per 1000/1000		19	90	Vigneto		365	3,11	1,7	187,93	48,76		
17	Sardegna	Cagliari	Monserato	CONTU DEDONI ANNUNZIATA Comproprietario CONTU DEDONI FRANCESCA Comproprietario CONTU DEDONI MARIA Comproprietario CONTU DEDONI RITA Comproprietario CONTU DEDONI SALVATORE Comproprietario DEDONI GIUSEPPE Usufruttuario parziale		19	339	-		25	-	-	25,85			
18	Sardegna	Cagliari	Monserato	SPANU PEPPICO nato a SENNORI (SS) il 08/09/1933 Proprietà per 1000/1000		19	91	Vigneto		3	0,03	0,01	2,94			
19	Sardegna	Cagliari	Monserato	MASSIDA LAURA nata a MONSERRATO (CA) il 18/05/1940 Proprietà per 3/9 SPANU CORRADO nato a CAGLIARI (CA) il 10/05/1965 Proprietà per 2/9 SPANU MAURO nato a CAGLIARI (CA) il 05/09/1968 Proprietà per 2/9 SPANU TIZIANA nata a MONSERRATO (CA) il 30/04/1961 Proprietà per 2/9		19	360	Seminativo		4	0,01	0,02	4,11			
20	Sardegna	Cagliari	Monserato	ARGIOLAS MARINI ANTONIO Proprietà per 1000/1000		19	93	Seminativo		9	0,03	0,02	9,16			
21	Sardegna	Cagliari	Monserato	SPANU PEPPICO nato a SENNORI (SS) il 08/09/1933 Proprietà per 1000/1000		19	94	Seminativo		10	0,04	0,02	11,18			
22	Sardegna	Cagliari	Monserato	ASUNIS BONARIA Comproprietario per 3/4 ASUNIS CANDIDO Comproprietario per 3/4 ASUNIS FRANCESCO Comproprietario per 1/4 ASUNIS ITALO Comproprietario per 1/4 ASUNIS MARIA Comproprietario per 1/4 ASUNIS ROSARIA Comproprietario per 3/4 SPIGA EVANGELA nato/a a SESTU (CA) il 24/12/1905 Usufruttuario parziale		19	95	Seminativo		17	0,07	0,03	17,08			
23	Sardegna	Cagliari	Monserato	SPANU PEPPICO nato a SENNORI (SS) il 08/09/1933 Proprietà per 1000/1000		19	96	Seminativo		34	0,13	0,06	32,68			
24	Sardegna	Cagliari	Monserato	PILUDU GIUSEPPE nato a CAGLIARI (CA) il 21/11/1932 Proprietà 1/1		19	97	Vigneto		54	0,46	0,25	48,14			
25	Sardegna	Cagliari	Monserato	SPANU PEPPICO nato a SENNORI (SS) il 08/09/1933 Proprietà per 1000/1000		19	98	Seminativo		85	0,33	0,15	64,03			
26	Sardegna	Cagliari	Monserato	MARINI ADELINA nata a MONSERRATO (CA) il 05/08/1884 Proprietà per 1/3 MARINI ANTONIETTA nata a MONSERRATO (CA) il 08/11/1889 Proprietà per 1/3 MARINI ELEONORA nata a MONSERRATO (CA) il 29/12/1887 Proprietà per 1/3		19	342	Vigneto		193	1,64	0,9	189,02			
27	Sardegna	Cagliari	Monserato	MASSIDA LAURA nata a MONSERRATO (CA) il 18/05/1940 Proprietà per 3/9 SPANU CORRADO nato a CAGLIARI (CA) il 10/05/1965 Proprietà per 2/9 SPANU MAURO nato a CAGLIARI (CA) il 05/09/1968 Proprietà per 2/9 SPANU TIZIANA nata a MONSERRATO (CA) il 30/04/1961 Proprietà per 2/9		19	343	Vigneto		204	1,74	0,95	46,05	51,21		

IDENTIFICATIVO DITTE	DATI CATASTALI DEGLI IMMOBILI												AREE DA ESPROPRIARE/OCCUPARE				
	1	2	3	4	5	6	7	8	9	10	11	12	13	14	15	16	
N°PIANO	REGIONE	PROVINCIA	COMUNE	DITTA INTESTATARIA CATASTALE			FOGLIO	P.LLA	QUALITA'	SUB	SUPERFICIE	R.D.	R.A.	SUPERFICIE DA ESPROPRIARE DEFINITIVAMENTE	SUPERFICIE DA OCCUPARE TEMPORANEAMENTE	QUALITA' COLTURALE ACCERTATA	DITTA PROPRIETARIA (OVE ACCERTATA)
										mq			mq	mq			
28	Sardegna	Cagliari	Monserato	CASU AURELIA nata a CAGLIARI (CA) il 23/07/1939 Proprietà per 1/4 CASU MARIA ASSUNTA nata a CAGLIARI (CA) il 01/11/1941 Proprietà per 1/4 CASU PAOLA nata a CAGLIARI (CA) il 16/02/1946 Proprietà per 1/4 CASU SISINNIO nato a CAGLIARI (CA) il 27/12/1943 Proprietà per 1/4			19	361	Seminativo		50	0,19	0,09	50,45			
29	Sardegna	Cagliari	Monserato	MASSIDDA LAURA nata a MONSERRATO (CA) il 18/05/1940 Proprietà per 3/9 SPANU CORRADO nato a CAGLIARI (CA) il 10/05/1965 Proprietà per 2/9 SPANU MAURO nato a CAGLIARI (CA) il 05/09/1968 Proprietà per 2/9 SPANU TIZIANA nata a MONSERRATO (CA) il 30/04/1961 Proprietà per 2/9			19	362	Seminativo		51	0,2	0,09	13,28	13,84		
30	Sardegna	Cagliari	Monserato	ARGIOLAS MARINI ANTONIO Proprietà per 1000/1000			19	885	Seminativo		67	0,26	0,12	65,52			
31	Sardegna	Cagliari	Monserato	ARGIOLAS MARINI ANTONIO Proprietà per 1000/1000			19	886	Seminativo		54	0,21	0,1	16,74	16,08		
32	Sardegna	Cagliari	Monserato	CONTU DEDONI ANNUNZIATA Comproprietario CONTU DEDONI FRANCESCA Comproprietario CONTU DEDONI MARIA Comproprietario CONTU DEDONI RITA Comproprietario CONTU DEDONI SALVATORE Comproprietario DEDONI GIUSEPPE Usufruttuario parziale			19	337	-		55	-	-	53,49			
33	Sardegna	Cagliari	Monserato	PILI TRUDU FRANCESCANNA Usufrutto PUTZU PILI GIOVANNI Proprietà per 1/20 PUTZU PILI RAFFAELE Proprietà per 4/20 PUTZU SPIGA ANTONIO Comproprietario per 15/20 PUTZU SPIGA FRANCESCO Comproprietario per 15/20 PUTZU SPIGA PASQUALE Comproprietario per 15/20			19	950	Vigneto		50	0,43	0,23	19,78	17,02		
34	Sardegna	Cagliari	Monserato	ASUNIS BONARIA Comproprietario per 3/4 ASUNIS CANDIDO Comproprietario per 3/4 ASUNIS FRANCESCO Comproprietario per 1/4 ASUNIS ITALO Comproprietario per 1/4 ASUNIS MARIA Comproprietario per 1/4 ASUNIS ROSARIA Comproprietario per 3/4 SPIGA EVANGELA nato/a a SESTU (CA) il 24/12/1905 Usufruttuario parziale			19	887	Seminativo		65	0,25	0,12	71,31			
35	Sardegna	Cagliari	Monserato	MASSIDDA LAURA nata a MONSERRATO (CA) il 18/05/1940 Proprietà per 3/9 SPANU CORRADO nato a CAGLIARI (CA) il 10/05/1965 Proprietà per 2/9 SPANU MAURO nato a CAGLIARI (CA) il 05/09/1968 Proprietà per 2/9 SPANU TIZIANA nata a MONSERRATO (CA) il 30/04/1961 Proprietà per 2/9			19	338	Seminativo		35	0,14	0,06	13,59	11,98		
36	Sardegna	Cagliari	Monserato	PICCIAU LUIGI nato a MONSERRATO (CA) il 03/04/1910 Proprietà per 1000/1000			19	340	Seminativo		113	0,44	0,2	104,16			
37	Sardegna	Cagliari	Monserato	MASSIDDA LAURA nata a MONSERRATO (CA) il 18/05/1940 Proprietà per 3/9 SPANU CORRADO nato a CAGLIARI (CA) il 10/05/1965 Proprietà per 2/9 SPANU MAURO nato a CAGLIARI (CA) il 05/09/1968 Proprietà per 2/9 SPANU TIZIANA nata a MONSERRATO (CA) il 30/04/1961 Proprietà per 2/9			19	341	Seminativo		83	0,32	0,15	30,87	24,7		
38	Sardegna	Cagliari	Monserato	MARINI MARIA Usufruttuario parziale PILUDDU MARCELLA Comproprietario PILUDU GIUSEPPE Comproprietario PILUDU LUCIA Comproprietario PILUDU MARIA Comproprietario			19	889	Vigneto		124	1,06	0,58	125,9			
39	Sardegna	Cagliari	Monserato	MARINI MARIA Usufruttuario parziale PILUDDU MARCELLA Comproprietario PILUDU GIUSEPPE Comproprietario PILUDU LUCIA Comproprietario PILUDU MARIA Comproprietario			19	890	Vigneto		97	0,83	0,45	38,84	28,43		
40	Sardegna	Cagliari	Monserato	DEMANIO DELLO STATO con sede in ROMA (RM) Proprietà per 1000/1000			19	332	Seminativo		175	0,68	0,32	169,01			
41	Sardegna	Cagliari	Monserato	MASSIDDA LAURA nata a MONSERRATO (CA) il 18/05/1940 Proprietà per 3/9 SPANU CORRADO nato a CAGLIARI (CA) il 10/05/1965 Proprietà per 2/9 SPANU MAURO nato a CAGLIARI (CA) il 05/09/1968 Proprietà per 2/9 SPANU TIZIANA nata a MONSERRATO (CA) il 30/04/1961 Proprietà per 2/9			19	333	Seminativo		130	0,5	0,23	59,3	38,89		
42	Sardegna	Cagliari	Monserato	SOC. SPANU PEPPINO S.A.S. SEDE IN MONSERRATO SS.554 Proprietà			19	99	Ente Urbano		898			520,37			
43	Sardegna	Cagliari	Monserato	DEMANIO DELLO STATO con sede in ROMA (RM) Proprietà per 1000/1000			19	334	Vigneto		585	4,99	2,72	567,26			
44	Sardegna	Cagliari	Monserato	MASSIDDA LAURA nata a MONSERRATO (CA) il 18/05/1940 Proprietà per 3/9 SPANU CORRADO nato a CAGLIARI (CA) il 10/05/1965 Proprietà per 2/9 SPANU MAURO nato a CAGLIARI (CA) il 05/09/1968 Proprietà per 2/9 SPANU TIZIANA nata a MONSERRATO (CA) il 30/04/1961 Proprietà per 2/9			19	335	Vigneto		625	5,33	2,91	233,94	121,24		
45	Sardegna	Cagliari	Monserato	SPANU PEPPICO S.R.L. con sede in CAGLIARI (CA) Proprietà per 1000/1000			19	100	Vigneto		1110	9,46	5,16	492,6	50,55		
46	Sardegna	Cagliari	Monserato	SPANU PEPPICO S.R.L. con sede in MONSERRATO (CA) Proprietà per 1000/1000			19	101	Seminativo		685	2,65	1,24	323,83	34,1		
47	Sardegna	Cagliari	Monserato	ARGIOLAS EFISIO nato a MONSERRATO (CA) il 25/04/1937 Proprietà 1000/1000			19	160	Seminativo		260	1,01	0,47		3		
48	Sardegna	Cagliari	Monserato	ARGIOLAS EFISIO nato/a il 25/04/1937 Proprietà 1000/1000			19	161	Vigneto		230	1,96	1,07		17,65		
49	Sardegna	Cagliari	Monserato	SPANU PEPPICO S.R.L. con sede in MONSERRATO (CA)			19	102	Vigneto		340	2,9	1,58	77,64			
50	Sardegna	Cagliari	Monserato	SOLLAI ANNA nata a MONSERRATO (CA) il 19/09/1936 Proprietà 1/2 SOLLAI MARIA nata a MONSERRATO (CA) il 22/07/1939 Proprietà 1/2			19	489	Vigneto		105	0,89	0,49	105,86			
51	Sardegna	Cagliari	Monserato	SOLLAI ANNA nata a MONSERRATO (CA) il 19/09/1936 Proprietà per 1/2 SOLLAI MARIA nata a MONSERRATO (CA) il 22/07/1939 Proprietà per 1/2			19	490	Vigneto		90	0,77	0,42	80,44	15,76		
52	Sardegna	Cagliari	Monserato	SPANU PEPPICO S.A.S. con sede in MONSERRATO (CA) Proprietà per 1000/1000			19	491	Vigneto		1061	9,04	4,93	430,54			
53	Sardegna	Cagliari	Monserato	ARGIOLAS EFISIO nato a MONSERRATO (CA) il 25/04/1937 Proprietà per 1000/1000			19	492	Vigneto		179	1,53	0,83	188,44	3,15		
54	Sardegna	Cagliari	Monserato	ARGIOLAS EFISIO nato a MONSERRATO (CA) il 25/04/1937 Proprietà 1000/1000			19	162	Vigneto		345	2,94	1,6	5,79	33,97		
55	Sardegna	Cagliari	Monserato	ARGIOLAS EFISIO nato a MONSERRATO (CA) il 25/04/1937 Proprietà 1000/1000			19	163	Vigneto		375	3,2	1,74	5,38	57,3		

IDENTIFICATIVO DITTE	DATI CATASTALI DEGLI IMMOBILI												AREE DA ESPROPRIARE/OCCUPARE			
	1	2	3	4	5	6	7	8	9	10	11	12	13	14	15	16
N°PIANO	REGIONE	PROVINCIA	COMUNE	DITTA INTESTATARIA CATASTALE		FOGLIO	P.LLA	QUALITA'	SUB	SUPERFICIE	R.D.	R.A.	SUPERFICIE DA ESPROPRIARE DEFINITIVAMENTE	SUPERFICIE DA OCCUPARE TEMPORANEAMENTE	QUALITA' COLTURALE ACCERTATA	DITTA PROPRIETARIA (OVE ACCERTATA)
										mq			mq			
56	Sardegna	Cagliari	Monerrato	SPANU PEPPICO S.A.S. con sede in MONSERRATO (CA) Proprietà per 1000/1000		19	493	Seminativo		895	3,47	1,62	366,55			
57	Sardegna	Cagliari	Monerrato	ARGIOLAS EFISIO nato a MONSERRATO (CA) il 25/04/1937 Proprietà per 1000/1000		19	494	Seminativo		110	0,43	0,2	113,34	8,93		
58	Sardegna	Cagliari	Monerrato	PINNA FILOMENA Proprietà per 1000/1000		19	495	Seminativo		972	3,76	1,76	467,4			
59	Sardegna	Cagliari	Monerrato	ARGIOLAS EFISIO nato a MONSERRATO (CA) il 25/04/1937 Proprietà per 1000/1000		19	496	Seminativo		88	0,34	0,16	98,05	3,05		
60	Sardegna	Cagliari	Monerrato	ARGIOLAS EFISIO nato a MONSERRATO (CA) il 25/04/1937 Proprietà per 1000/1000		19	164	Vigneto		675	5,75	3,14	14,07	177,23		
61	Sardegna	Cagliari	Monerrato	nessuna rispondenza all'urbano		19	897	Ente Urbano		33			0,08	2,52		
62	Sardegna	Cagliari	Monerrato	PICCIAU ENRICHETTA nata a MONSERRATO (CA) il 12/10/1921 Proprietà per 1000/1000		19	330	Seminativo		1810	7,01	3,27	1793,72			
63	Sardegna	Cagliari	Monerrato	SPANU PEPPICO S.A.S. con sede in MONSERRATO (CA) Proprietà per 1000/1000		19	74	Seminativo		1340	5,19	2,42	740,77			
64	Sardegna	Cagliari	Monerrato	SPANU PEPPICO S.A.S. con sede in MONSERRATO (CA) Proprietà per 1000/1000		19	75	Seminativo		520	2,01	0,94	328,67			
65	Sardegna	Cagliari	Monerrato	SPANU PEPPICO S.A.S. con sede in MONSERRATO (CA) Proprietà 1/1		19	76	Ente Urbano		585			202,82			
66	Sardegna	Cagliari	Monerrato	SOLLAI ALBINA Comproprietario SOLLAI ALDO Comproprietario SOLLAI CLELIA Comproprietario SOLLAI FANNY Comproprietario		19	447	Seminativo		542	2,1	0,98	296,89			
67	Sardegna	Cagliari	Monerrato	DEMANIO STATO Proprietà 1/1		19	446	Seminativo		450	1,74	0,81	488,55			
68	Sardegna	Cagliari	Monerrato	PASQUALI ANNA PAOLA nata a CAGLIARI (CA) il 14/01/1951 Proprietà per 8/72 PASQUALI FRANCO nato a CAGLIARI (CA) il 18/02/1947 Proprietà per 8/72 PASQUALI GIUSEPPE nato a SETTIMO SAN PIETRO (CA) il 16/11/1943 Proprietà per 8/72 SOLLAI ALDO nato a CAGLIARI (CA) il 30/01/1934 Proprietà per 24/72 TOLU ANNA nata a OLBIA (SS) il 03/05/1954 Proprietà per 4/72 TOLU GIOVANNI nato a OLBIA (SS) il 20/06/1952 Proprietà per 4/72 TOLU GIUSEPPE FRANCESCO nato a OLBIA (SS) il 28/06/1950 Proprietà per 4/72 TOLU LUCIA nata a NUORO (NU) il 08/10/1956 Proprietà per 4/72 TOLU MARIO nato a CAGLIARI (CA) il 06/09/1946 Proprietà per 4/72 TOLU SALVATORINA nata a CAGLIARI (CA) il 17/01/1945 Proprietà per 4/72		19	73	Seminativo		718	2,78	1,3	684,78			
69	Sardegna	Cagliari	Monerrato	CABRAS PINOTTO nato a CAGLIARI (CA) il 09/02/1931 Proprietà per 6/12 SANNA ALESSANDRO nato a CAGLIARI (CA) il 24/05/1964 Proprietà per 1/12 SANNA EFISIO nato a CAGLIARI (CA) il 11/06/1956 Proprietà per 1/12 SANNA LUIGI nato a CAGLIARI (CA) il 29/06/1967 Proprietà per 1/12 SANNA MARCO nato a CAGLIARI (CA) il 27/12/1958 Proprietà per 1/12 SANNA MASSIMO nato a CAGLIARI (CA) il 23/06/1960 Proprietà per 1/12 SANNA PAOLA nata a CAGLIARI (CA) il 14/03/1962 Proprietà per 1/12		19	72	Vigneto		2090	17,81	9,71	1167,71	364,82		
70	Sardegna	Cagliari	Monerrato	ZUDDAS MARIA TEODOLINDA nata a MONSERRATO (CA) il 11/12/1929 Proprietà per 1000/1000		19	859	Vigneto		140	0,69	0,58	48,59	46,84		
71	Sardegna	Cagliari	Monerrato	ZUDDAS MARIA nato/a a MONSERRATO (CA) il 11/12/1929 Proprietà 1000/1000		19	861	Seminativo		141	0,55	0,25	2,85			
72	Sardegna	Cagliari	Monerrato	ZUDDAS MARIA TEODOLINDA nata a MONSERRATO (CA) il 11/12/1929 Proprietà per 1000/1000		19	857	Vigneto		139	0,68	0,57	138,14	11,22		
73	Sardegna	Cagliari	Monerrato	GARAU PASQUALINA nata a MONSERRATO (CA) il 02/04/1961 Proprietà per 1/4 GARAU ROBERTO nato a MONSERRATO (CA) il 27/02/1965 Proprietà per 1/4 GARAU SABRINA nata a MONSERRATO (CA) il 04/03/1967 Proprietà per 1/4 GARAU SALVATORE nato a MONSERRATO (CA) il 27/07/1963 Proprietà per 1/4		19	856	Vigneto		286	1,4	1,18	20,66	82,31		
74	Sardegna	Cagliari	Monerrato	ARGIOLAS FRANCESCO nato a MONSERRATO (CA) il 05/10/1951 Proprietà per 2/4 ATZENI SALVATORE nato a MONSERRATO (CA) il 10/09/1939 Proprietà per 1/4 CARDU CRISTINA nata a SAN NICOLO' GERREI (CA) il 25/10/1942 Proprietà per 1/4		19	25	Vigneto		305	1,5	1,26		99,08		
75	Sardegna	Cagliari	Monerrato	ZUDDAS ANNA PAOLA nata a MONSERRATO (CA) il 04/08/1946 Proprietà per 1/10 ZUDDAS BRUNO nato a MONSERRATO (CA) il 16/03/1941 Proprietà per 1/10 ZUDDAS CHIARINA nata a MONSERRATO (CA) il 05/04/1904 Proprietà per 5/10 ZUDDAS GIUSEPPINA nata a MONSERRATO (CA) il 19/03/1938 Proprietà per 1/10 ZUDDAS MARIA ROSARIA nata a MONSERRATO (CA) il 06/04/1936 Proprietà per 1/10 ZUDDAS ONORATO nato a MONSERRATO (CA) il 12/08/1939 Proprietà per 1/10		19	26	Vigneto		315	2,68	1,46	0,94	260,28		
76	Sardegna	Cagliari	Monerrato	CORDA GIAMPIERO nato a MONSERRATO (CA) il 26/02/1939 Proprietà		19	27	Vigneto		1145	9,76	5,32	921,34	213,03		
77	Sardegna	Cagliari	Monerrato	GARAU PASQUALINA nata a MONSERRATO (CA) il 02/04/1961 Proprietà per 1/4 GARAU ROBERTO nato a MONSERRATO (CA) il 27/02/1965 Proprietà per 1/4 GARAU SABRINA nata a MONSERRATO (CA) il 04/03/1967 Proprietà per 1/4 GARAU SALVATORE nato a MONSERRATO (CA) il 27/07/1963 Proprietà per 1/4		19	28	Vigneto		475	4,05	2,21	490,91			
78	Sardegna	Cagliari	Monerrato	PICCIAU NONNOI ENRICHETTA Usufruttuario parziale PICCIAU SOLLAI ATTILIO Comproprietario per 8/20 PICCIAU SOLLAI TRENZIO Comproprietario per 8/20 SOLLAI PICCIAU ANTONIA Comproprietario per 8/20 SOLLAI PICCIAU EFISIO Proprietà per 12/20 SOLLAI PICCIAU ENRICHETTA Comproprietario per 8/20 SOLLAI PICCIAU ENRICO Comproprietario per 8/20 SOLLAI PICCIAU GIUSEPPINA Comproprietario per 8/20 SOLLAI PICCIAU MARIANNICA Comproprietario per 8/20 SOLLAI PICCIAU RAFFAELA Comproprietario per 8/20		19	29	Seminativo		590	2,29	2,07	526,96	64,45		
79	Sardegna	Cagliari	Monerrato	GARAU PASQUALINA nata a MONSERRATO (CA) il 02/04/1961 Proprietà 1/4 GARAU ROBERTO nato a MONSERRATO (CA) il 27/02/1965 Proprietà 1/4 GARAU SABRINA nata a MONSERRATO (CA) il 04/03/1967 Proprietà 1/4 GARAU SALVATORE nato a MONSERRATO (CA) il 27/07/1963 Proprietà 1/4		19	30	Vigneto		475	2,33	1,96	14,89	167,23		
80	Sardegna	Cagliari	Monerrato	SANNA ANTONELLO nato a CAGLIARI (CA) il 29/04/1961 Proprietà 1/3 SANNA CESELLO nato a CAGLIARI (CA) il 03/09/1956 Proprietà 1/3 SANNA PAOLA nata a CAGLIARI (CA) il 22/09/1958 Proprietà 1/3		19	36	Seminativo		3586	13,89	6,48	219,52	45,36		

IDENTIFICATIVO DITTE	DATI CATASTALI DEGLI IMMOBILI												AREE DA ESPROPRIARE/OCCUPARE			
	1	2	3	4	5	6	7	8	9	10	11	12	13	14	15	16
	N°PIANO	REGIONE	PROVINCIA	COMUNE	DITTA INTESTATARIA CATASTALE	FOGLIO	P.LLA	QUALITA'	SUB	SUPERFICIE	R.D.	R.A.	SUPERFICIE DA ESPROPRIARE DEFINITIVAMENTE	SUPERFICIE DA OCCUPARE TEMPORANEAMENTE	QUALITA' COLTURALE ACCERTATA	DITTA PROPRIETARIA (OVE ACCERTATA)
										mq			mq	mq		
81	Sardegna	Cagliari	Monserato	TINTI ADELINA Comproprietario per 24/32 TINTI AMBROGIO Comproprietario per 7/32 TINTI ASSUNTA Comproprietario per 24/32 TINTI GIOVANNINA Comproprietario per 24/32 TINTI GIUSEPPE Comproprietario per 7/32 TINTI LUIGI Comproprietario per 7/32 TINTI MARIA Comproprietario per 7/32 TINTI PINNUCCIO nato/a a MONSERRATO (CA) il 08/09/1924 Proprietà per 1/32 TINTI ROSARIA Comproprietario per 7/32 TINTI SALVATORE Comproprietario per 7/32 TINTI TERESA Comproprietario per 7/32	19	37	Vigneto			513	1,99	0,93	66,49	22,45		
82	Sardegna	Cagliari	Monserato	ASTE MARIA GIUSEPPINA nata a CARLOFORTE (CA) il 28/09/1951 Proprietà 1/6 PILI FRANCESCO WOLFGANG nato a CAGLIARI (CA) il 27/04/1991 Proprietà 1/6 PILI GIANGIUSEPPE nato a CAGLIARI (CA) il 20/10/1986 Proprietà 1/6 PILI LUISA nata a CAGLIARI (CA) il 27/02/1947 Proprietà 3/6	19	38	Seminativo			452	1,75	0,82	37,56	20,4		
83	Sardegna	Cagliari	Monserato	MARINI GIOVANNI Proprietà 1000/1000	19	39	Seminativo			228	0,88	0,41	11,54	10,62		
84	Sardegna	Cagliari	Monserato	LOCCI MARCELLA nata a MONSERRATO (CA) il 04/09/1907 Proprietà 2/6 ZUDDAS ANNA nata a ESCOLCA (NU) il 18/03/1943 Proprietà 1/6 ZUDDAS ANTONIO nato a MONSERRATO (CA) il 10/12/1936 Proprietà 1/6 ZUDDAS MARIA nata a MONSERRATO (CA) il 07/02/1940 Proprietà 1/6 ZUDDAS SALVATORE nato a MONSERRATO (CA) il 04/04/1935 Proprietà 1/6	19	40	Seminativo			526	2,04	0,95	6,95	22,5		
85	Sardegna	Cagliari	Monserato	DIREZIONE GENERALE DEL DEMANIO-MINISTERO FINANZE CON SEDE IN ROMA Proprietà per 1000/1000	19	428	Seminativo			105	0,41	0,19	114,15			
86	Sardegna	Cagliari	Monserato	SANNA ANTONELLO nato a CAGLIARI (CA) il 29/04/1961 Proprietà 1/3 SANNA CESELLO nato a CAGLIARI (CA) il 03/09/1956 Proprietà 1/3 SANNA PAOLA nata a CAGLIARI (CA) il 22/09/1958 Proprietà 1/3	19	429	Seminativo			44	0,17	0,08	51,56			
87	Sardegna	Cagliari	Monserato	DEMANIO STATO Proprietà 1/1	19	430	Seminativo			56	0,22	0,1	60,46			
88	Sardegna	Cagliari	Monserato	TINTI ADELINA Comproprietario per 24/32 TINTI AMBROGIO Comproprietario per 7/32 TINTI ASSUNTA Comproprietario per 24/32 TINTI GIOVANNINA Comproprietario per 24/32 TINTI GIUSEPPE Comproprietario per 7/32 TINTI LUIGI Comproprietario per 7/32 TINTI MARIA Comproprietario per 7/32 TINTI PINNUCCIO nato/a a MONSERRATO (CA) il 08/09/1924 Proprietà per 1/32 TINTI ROSARIA Comproprietario per 7/32 TINTI SALVATORE Comproprietario per 7/32 TINTI TERESA Comproprietario per 7/32	19	431	Seminativo			46	0,18	0,08	49,88			
89	Sardegna	Cagliari	Monserato	DEMANIO DELLO STATO con sede in NUORO (NU) Proprietà per 1000/1000	19	432	Seminativo			48	0,19	0,09	52,41			
90	Sardegna	Cagliari	Monserato	ASTE MARIA GIUSEPPINA nata a CARLOFORTE (CA) il 28/09/1951 Proprietà per 1/6 PILI FRANCESCO WOLFGANG nato a CAGLIARI (CA) il 27/04/1991 Proprietà per 1/6 PILI GIANGIUSEPPE nato a CAGLIARI (CA) il 20/10/1986 Proprietà per 1/6 PILI LUISA nata a CAGLIARI (CA) il 27/02/1947 Proprietà per 3/6	19	433	Seminativo			50	0,19	0,09	54,8			
91	Sardegna	Cagliari	Monserato	DEMANIO STATO Proprietà 1/1	19	434	Seminativo			25	0,1	0,05	27,82			
92	Sardegna	Cagliari	Monserato	MARINI GIOVANNI Proprietà per 1000/1000	19	435	Seminativo			32	0,12	0,06	35,53			
93	Sardegna	Cagliari	Monserato	DEMANIO STATO Proprietà 1/1	19	436	Seminativo			58	0,22	0,1	59,49			
94	Sardegna	Cagliari	Monserato	CARIA GIAMPIERO nato a MONSERRATO (CA) il 27/01/1945 Proprietà per 1/9 CARIA GISELLA nata a MONSERRATO (CA) il 15/04/1962 Proprietà per 1/9 CARIA REMO nato a MONSERRATO (CA) il 15/04/1949 Proprietà per 1/9 ORRU' GRAZIETTA nata a MONSERRATO (CA) il 09/11/1920 Proprietà per 6/9	19	437	Seminativo			91	0,35	0,16	93,46			
95	Sardegna	Cagliari	Monserato	SERRI CLARA nata a MONSERRATO (CA) il 03/08/1941 Proprietà 1000/1000	19	41	Seminativo			615	2,38	1,11	4,7			
96	Sardegna	Cagliari	Monserato	DIREZIONE GENERALE DEL DEMANIO-MINISTERO FINANZE CON SEDE IN ROMA Proprietà per 1000/1000	19	438	Seminativo			55	0,21	0,1	38,17	18,7		
97	Sardegna	Cagliari	Monserato	SERRI CLARA nata a MONSERRATO (CA) il 03/08/1941 Proprietà per 1000/1000	19	439	Seminativo			360	1,39	0,65	148,45			
98	Sardegna	Cagliari	Monserato	DEMANIO DELLO STATO Proprietà 1/1	19	440	Vigneto			85	0,72	0,4	7,15	20,94		
99	Sardegna	Cagliari	Monserato	ARGIOLAS DEGNERITA nata a MONSERRATO (CA) il 23/09/1909 Comproprietario ARGIOLAS ELENA nata a MONSERRATO (CA) il 19/05/1921 Comproprietario ARGIOLAS FEDERICO nato a MONSERRATO (CA) il 10/12/1910 Comproprietario ARGIOLAS GIANDOMENICO nato a MONSERRATO (CA) il 19/12/1924 Comproprietario ARGIOLAS MARIA CRISTINA nata a MONSERRATO (CA) il 09/02/1914 Comproprietario ARGIOLAS NINA nata a MONSERRATO (CA) il 11/03/1908 Comproprietario ARGIOLAS ORSOLA nata a MONSERRATO (CA) il 19/01/1923 Comproprietario ARGIOLAS PASQUALINA nata a MONSERRATO (CA) il 11/10/1916 Comproprietario CABRAS ANTONIO nato a MONSERRATO (CA) il 14/12/1923 Comproprietario CABRAS CECILIA nata a MONSERRATO (CA) il 11/08/1915 Comproprietario CABRAS EFISIO nato a MONSERRATO (CA) il 03/09/1920 Comproprietario CABRAS GRAZIETTA nata a MONSERRATO (CA) il 08/02/1909 Comproprietario CABRAS TEOFANIA nata a MONSERRATO (CA) il 02/04/1913 Comproprietario MASCIA ANGELA nata a MONSERRATO (CA) il 05/09/1912 Comproprietario	19	441	Vigneto			620	5,28	2,88	310,09	14,65		
100	Sardegna	Cagliari	Monserato	MARRAS MASSA GIOVANNI Proprietà per 1000/1000	19	443	Vigneto			207	1,76	0,96	99,52	10,49		
101	Sardegna	Cagliari	Monserato	ARGIOLAS ELISA nata a CAGLIARI (CA) il 01/01/1982 Proprietà per 1/12 ARGIOLAS FAUSTO nato a CAGLIARI (CA) il 25/12/1989 Proprietà per 1/12 ARGIOLAS GUIDO nato a CAGLIARI (CA) il 16/12/1985 Proprietà per 1/12 ARGIOLAS MAURO nato a CAGLIARI (CA) il 30/06/1969 Proprietà per 3/12 ARGIOLAS OTTAVIA nata a CAGLIARI (CA) il 11/05/1954 Proprietà per 3/12 ARGIOLAS SIMONA nata a CAGLIARI (CA) il 20/06/1968 Proprietà per 3/12	19	445	Vigneto			372	3,17	1,73	185,86	19,25		

IDENTIFICATIVO DITTE	DATI CATASTALI DEGLI IMMOBILI												AREE DA ESPROPRIARE/OCCUPARE			
	1	2	3	4	5	6	7	8	9	10	11	12	13	14	15	16
N°PIANO	REGIONE	PROVINCIA	COMUNE	DITTA INTESTATARIA CATASTALE		FOGLIO	P.LLA	QUALITA'	SUB	SUPERFICIE	R.D.	R.A.	SUPERFICIE DA ESPROPRIARE DEFINITIVAMENTE	SUPERFICIE DA OCCUPARE TEMPORANEAMENTE	QUALITA' COLTURALE ACCERTATA	DITTA PROPRIETARIA (OVE ACCERTATA)
										mq			mq			
102	Sardegna	Cagliari	Monserato	MOSSA MARISA nata il 09/12/1962 Proprietà per 1/2 SCHIRRU VALERIO nato il 14/03/1957 Proprietà per 1/2		19	45	Vigneto		1090	9,29	5,07	201,27	23,13		
103	Sardegna	Cagliari	Monserato	MOSSA MARISA nata a CAGLIARI (CA) il 17/12/1962 Proprietà per 5/1000 SCHIRRU VALERIO nato il 14/03/1957 Proprietà per 5/1000		19	870	Vigneto		330	2,81	1,53	157,81	15,64		
104	Sardegna	Cagliari	Monserato	ATZENI SALVATORE nato a MONSERRATO (CA) il 09/03/1935 Proprietà per 1000/1000		19	47	Seminativo		1115	4,32	2,02	289,81	27,07		
105	Sardegna	Cagliari	Monserato	ARGIOLAS FRANCESCO nato a MONSERRATO (CA) il 14/10/1954 Proprietà per 1/5 ARGIOLAS GIOVANNA nata a MONSERRATO (CA) il 19/12/1952 Proprietà per 1/5 ARGIOLAS MARCO nato a MONSERRATO (CA) il 09/04/1961 Proprietà per 1/5 ARGIOLAS MARIA ILEANA nata a MONSERRATO (CA) il 15/11/1951 Proprietà per 1/5 ARGIOLAS RITA nata a MONSERRATO (CA) il 22/05/1956 Proprietà per 1/5		19	48	Seminativo		950	3,68	1,72	270,74	28,4		
106	Sardegna	Cagliari	Monserato	ARGIOLAS GIULIANA nata a MONSERRATO (CA) il 16/02/1930 Usufrutto per 1/1 LORRAI MERCEDE nata a SANT'ANDREA FRIUS (CA) il 29/09/1956 Nuda Proprietà per 1/2 PICCIAU SILVIA MARIA nata a CAGLIARI (CA) il 02/02/1980 Nuda Proprietà per 1/2		19	420	Vigneto		1100	9,37	5,11	178,01	30,64		
107	Sardegna	Cagliari	Monserato	ARGIOLAS ANTONIO nato a MONSERRATO il 28/03/1952 Proprietà in r.c.l. per 1/2 ARGIOLAS ENZO nato a MONSERRATO il 19/07/1955 Proprietà per 1/2 SIDDI ANNA nata a SELARGIUS il 27/05/1952 Proprietà in r.c.l. per 1/2		19	866	Ente Urbano		818			58,64	29,08		
108	Sardegna	Cagliari	Monserato	BULLITA REGINA nata a SESTU (CA) il 07/05/1951 Proprietà per 1/4 BULLITA REGINA nata a SESTU (CA) il 07/05/1951 Usufrutto per 3/4 SOLLAI DANIELA nata a CAGLIARI (CA) il 31/08/1980 Nuda Proprietà per 1/4 SOLLAI EFISIO GIOVANNI nato a CAGLIARI (CA) il 01/05/1987 Nuda Proprietà per 1/4 SOLLAI RITA nata a SESTU (CA) il 09/03/1976 Nuda Proprietà per 1/4		19	301	Vigneto		375	3,2	1,74	2,12	11,4		
109	Sardegna	Cagliari	Monserato	BULLITA REGINA nata a SESTU (CA) il 07/05/1951 Proprietà 1/4 BULLITA REGINA nata a SESTU (CA) il 07/05/1951 Usufrutto 3/4 SOLLAI DANIELA nata a CAGLIARI (CA) il 31/08/1980 Nuda proprietà 1/4 SOLLAI EFISIO GIOVANNI nato a CAGLIARI (CA) il 01/05/1987 Nuda proprietà 1/4 SOLLAI RITA nata a SESTU (CA) il 09/03/1976 Nuda proprietà 1/4		19	50	Vigneto		1270	6,23	5,25		1,67		
110	Sardegna	Cagliari	Monserato	NONNOI ALESSANDRO nato a CAGLIARI (CA) il 24/04/1953 Proprietà per 1/3 NONNOI GIANCARLO nato a CAGLIARI (CA) il 17/12/1945 Proprietà per 1/3 NONNOI MARIA VITTORIA nata a MONSERRATO (CA) il 23/04/1944 Proprietà per 1/3		19	314	Vigneto		1020	8,69	4,74	975,62			
111	Sardegna	Cagliari	Monserato	SERRI CESARINO nato a CAGLIARI (CA) il 12/05/1937 Proprietà per 500/1000 SOLLAI GIUSEPPE nato a CAGLIARI (CA) il 07/05/1953 Proprietà per 167/1000 SOLLAI LUIGI nato a CAGLIARI (CA) il 08/01/1949 Proprietà per 167/1000 SOLLAI SERENELLA nata a CAGLIARI (CA) il 06/11/1951 Proprietà per 166/1000		19	106	Vigneto		1310	11,16	6,09	1256,1	30,87		
112	Sardegna	Cagliari	Monserato	SERRI CESARINO nato a CAGLIARI (CA) il 12/05/1937 Proprietà per 500/1000 SOLLAI GIUSEPPE nato a CAGLIARI (CA) il 07/05/1953 Proprietà per 167/1000 SOLLAI LUIGI nato a CAGLIARI (CA) il 08/01/1949 Proprietà per 167/1000 SOLLAI SERENELLA nata a CAGLIARI (CA) il 06/11/1951 Proprietà per 166/1000		19	107	Vigneto		1225	10,44	5,69	970,05	51,14		
113	Sardegna	Cagliari	Monserato	SOLLAI CESARE nato a ITTIRI (SS) il 01/07/1943 Proprietà per 1/2 SOLLAI GIUSEPPE nato a MONSERRATO (CA) il 26/12/1944 Proprietà per 1/2		19	108	Seminativo		960	3,72	1,74	588,08	58,18		
114	Sardegna	Cagliari	Monserato	SOLLAI CESARE nato a ITTIRI (SS) il 01/07/1943 Proprietà per 1/2 SOLLAI GIUSEPPE nato a MONSERRATO (CA) il 26/12/1944 Proprietà per 1/2		19	322	Seminativo		1185	4,59	2,14	553,58	167,17		
115	Sardegna	Cagliari	Monserato	SERRI DINA nato/a a CAGLIARI (CA) il 23/11/1926 Comproprietario SERRI FELICE nato a CAGLIARI (CA) il 20/05/1929 Comproprietario SERRI FRANCESCO nato/a a CAGLIARI (CA) il 10/08/1885 Usufruttuario parziale SERRI FRANCESCO nato/a a CAGLIARI (CA) il 27/05/1918 Comproprietario SERRI GIULIANA nata a CAGLIARI (CA) il 20/10/1932 Comproprietario SERRI LUCIANA nato/a a CAGLIARI (CA) il 12/03/1924 Comproprietario		19	109	Vigneto		630	5,37	2,93	231,11	100,25		
116	Sardegna	Cagliari	Monserato	COMUNE DI MONSERRATO con sede in MONSERRATO (CA) Proprietà 1/1		19	110	Vigneto		990	8,44	4,6	309,84	179,86		
117	Sardegna	Cagliari	Monserato	PASQUALI ANNA PAOLA nata a CAGLIARI (CA) il 14/01/1951 Proprietà per 8/72 PASQUALI FRANCO nato a CAGLIARI (CA) il 18/02/1947 Proprietà per 8/72 PASQUALI GIUSEPPE nato a SETTIMO SAN PIETRO (CA) il 16/11/1943 Proprietà per 8/72 SOLLAI ALDO nato a CAGLIARI (CA) il 30/01/1934 Proprietà per 24/72 TOLU ANNA nata a OLBIA (SS) il 03/05/1954 Proprietà per 4/72 TOLU GIOVANNI nato a OLBIA (SS) il 20/06/1952 Proprietà per 4/72 TOLU GIUSEPPE FRANCESCO nato a OLBIA (SS) il 28/06/1950 Proprietà per 4/72 TOLU LUCIA nata a NUORO (NU) il 08/10/1956 Proprietà per 4/72 TOLU MARIO nato a CAGLIARI (CA) il 06/09/1946 Proprietà per 4/72 TOLU SALVATORINA nata a CAGLIARI (CA) il 17/01/1945 Proprietà per 4/72		19	323	Seminativo		1285	4,98	2,32	324,25	257,78		
118	Sardegna	Cagliari	Monserato	ATZENI AIDA nata a MONSERRATO (CA) il 17/02/1927 Proprietà per 2/30 MONTISCI LOREDANA nata a CAGLIARI (CA) il 29/07/1955 Proprietà per 5/30 MONTISCI MARIA RITA nata a CAGLIARI (CA) il 05/12/1956 Proprietà per 5/30 SANNA ANTONELLO nato a CAGLIARI (CA) il 29/04/1961 Proprietà per 6/30 SANNA CESELLO nato a CAGLIARI (CA) il 03/09/1956 Proprietà per 6/30 SANNA PAOLA nata a CAGLIARI (CA) il 22/09/1958 Proprietà per 6/30		19	111	Seminativo		1790	6,93	3,24	87,05	300,85		
119	Sardegna	Cagliari	Monserato	SOC. CARSOL DI ARGIOLAS ANDREA S.A.S. con sede in MONSERRATO (CA) Proprietà per 1/1		19	899	Ente Urbano		315			268,55	8,96		
120	Sardegna	Cagliari	Monserato	SOC. CARSOL DI ARGIOLAS ANDREA S.A.S. con sede in MONSERRATO (CA) Proprietà per 1/1		19	900	Ente Urbano		2052			58,68	308,85		
121	Sardegna	Cagliari	Monserato	MASSIDDA SERGIO nato a MONSERRATO (CA) il 14/12/1945 Proprietà per 1000/1000		19	457	Seminativo		775	3	1,4	828,44			
122	Sardegna	Cagliari	Monserato	MASSIDDA SERGIO nato a MONSERRATO (CA) il 14/12/1945 Proprietà per 1000/1000		19	456	Seminativo		172	0,67	0,31	166,51			
123	Sardegna	Cagliari	Monserato	MASSIDDA SERGIO nato/a a MONSERRATO (CA) il 14/12/1945 Proprietà per 1000/1000		19	166	Ente Urbano		1753			284,68	187,32		
124	Sardegna	Cagliari	Monserato			19	strada						307,53	97,63		
125	Sardegna	Cagliari	Monserato	SERRI CESARINO nato a CAGLIARI (CA) il 12/05/1937 Proprietà 500/1000 SOLLAI GIUSEPPE nato a CAGLIARI (CA) il 07/05/1953 Proprietà 167/1000 SOLLAI LUIGI nato a CAGLIARI (CA) il 08/01/1949 Proprietà 167/1000 SOLLAI SERENELLA nata a CAGLIARI (CA) il 06/11/1951 Proprietà 166/1000		19	61	Vigneto		1070	9,12	4,97		32,41		
126	Sardegna	Cagliari	Monserato	ATZENI SALVATORE nato a MONSERRATO (CA) il 09/03/1935 Proprietà per 1000/1000		19	364	Seminativo		770	2,98	1,39	492,96	292,37		

IDENTIFICATIVO DITTE	DATI CATASTALI DEGLI IMMOBILI												AREE DA ESPROPRIARE/OCCUPARE				
	1	2	3	4	5	6	7	8	9	10	11	12	13	14	15	16	
N°PIANO	REGIONE	PROVINCIA	COMUNE	DITTA INTESTATARIA CATASTALE		FOGLIO	P.LLA	QUALITA'	SUB	SUPERFICIE	R.D.	R.A.	SUPERFICIE DA ESPROPRIARE DEFINITIVAMENTE	SUPERFICIE DA OCCUPARE TEMPORANEAMENTE	QUALITA' COLTURALE ACCERTATA	DITTA PROPRIETARIA (OVE ACCERTATA)	
										mq			mq				
127	Sardegna	Cagliari	Monserato	CRUCCU PILIA ELEONORA nata a MONSERRATO (CA) il 21/02/1904 Proprietà per 1000/1000		19	365	Seminativo		760	2,94	1,37	759,15				
128	Sardegna	Cagliari	Monserato	ARGIOLAS ANTONIO nato a MONSERRATO (CA) il 13/01/1942 Proprietà per 1/2 PORCU SERGIO nato a MONSERRATO (CA) il 06/08/1947 Proprietà per 1/2		19	366	Seminativo		414	1,6	0,75	276,59	55,21			
129	Sardegna	Cagliari	Monserato	DESSALVI ANNA MARIA nata a SINNAI (CA) il 24/03/1951 Proprietà 500/1000 PICCIAU UGO nato a MONSERRATO (CA) il 31/03/1951 Proprietà 500/1000		19	167	Ente Urbano		1595				4,14			
130	Sardegna	Cagliari	Monserato	CARTA CARLA nata a FURTEI (CA) il 18/09/1951 Proprietà 500/1000 PORCU SERGIO nato a MONSERRATO (CA) il 06/08/1947 Proprietà 500/1000		19	168	Ente Urbano	5	2485			27,41	188,51			
				6													
				7													
131	Sardegna	Cagliari	Monserato	SRL ELLE EMME Proprietà per 1000/1000		19	367	Seminativo		146	0,57	0,26	118,87	24,43			
132	Sardegna	Cagliari	Monserato	SRL ELLE EMME Proprietà 1000/1000		19	458	Seminativo		118	0,46	0,21	0,08	115,81			
133	Sardegna	Cagliari	Monserato	AMBU ANNETTA Proprietà per 1000/1000		19	113	Vigneto		510	4,35	2,37	371,73	138,5			
134	Sardegna	Cagliari	Monserato	SRL ELLE EMME Proprietà per 1000/1000		19	459	Seminativo		141	0,55	0,25	22,11	114,08			
135	Sardegna	Cagliari	Monserato	SRL ELLE EMME Proprietà per 1000/1000		19	460	Vigneto		121	1,03	0,56	52,23	71,6			
136	Sardegna	Cagliari	Monserato	CARTA CARLA nata a FURTEI (CA) il 18/09/1951 Proprietà 1/1		19	170	Seminativo		1017	3,94	1,84		11,99			
137	Sardegna	Cagliari	Monserato	CARTA CARLA nata a FURTEI (CA) il 18/09/1951 Proprietà 1/1		19	171	Seminativo		1194	4,62	2,16		53,72			
138	Sardegna	Cagliari	Monserato	CARTA CARLA nata a FURTEI (CA) il 18/09/1951 Proprietà 1/1		19	172	Vigneto		1204	10,26	5,6		91,5			
139	Sardegna	Cagliari	Monserato	R.E.A. S.R.L. con sede in SELARGIUS (CA) Proprietà per 1000/1000		19	412	Vigneto		46	0,39	0,21	46,22				
140	Sardegna	Cagliari	Monserato	R.E.A. S.R.L. con sede in SELARGIUS (CA) Proprietà per 1000/1000		19	411	Vigneto		126	1,3	0,72	15,64	104,81			
141	Sardegna	Cagliari	Monserato	R.E.A. S.R.L. con sede in SELARGIUS (CA) Proprietà per 1000/1000		19	414	Vigneto		80	0,68	0,37	77,22				
142	Sardegna	Cagliari	Monserato	R.E.A. S.R.L. con sede in SELARGIUS (CA) Proprietà per 1000/1000		19	413	Vigneto		104	1,07	0,59	17,46	87,69			
143	Sardegna	Cagliari	Monserato	R.E.A. S.R.L. con sede in SELARGIUS (CA) Proprietà 1000/1000		19	173	Vigneto		993	8,46	4,62		43,25			
144	Sardegna	Cagliari	Monserato	R.E.A. S.R.L. con sede in SELARGIUS (CA) Proprietà 1000/1000		19	174	Vigneto		1096	9,34	5,09		74,98			
145	Sardegna	Cagliari	Monserato	ORRU ANTONIO nato a SERRI (NU) il 04/04/1920 Proprietà per 1/2 ORRU PIERPAOLO nato a MONSERRATO (CA) il 03/02/1941 Proprietà per 1/2		19	466	Seminativo		20	0,08	0,04	19,11				
146	Sardegna	Cagliari	Monserato	ORRU ANTONIO nato a SERRI (NU) il 04/04/1920 Proprietà per 1/2 ORRU PIERPAOLO nato a MONSERRATO (CA) il 03/02/1941 Proprietà per 1/2		19	465	Vigneto		165	0,64	0,3	97,67	73,15			
147	Sardegna	Cagliari	Monserato	LODDO MARIA BONARIA nata a CAGLIARI (CA) il 02/08/1946 Proprietà 8105/30000 ORRU MARCELLO nato a CAGLIARI (CA) il 09/08/1960 Proprietà 2505/30000 ORRU STEFANINA nata a CAGLIARI (CA) il 07/02/1958 Proprietà 2505/30000 ORRU ANTONIO nato a CAGLIARI (CA) il 02/06/1974 Proprietà 4685/30000 ORRU KATIUSCIA nata a CAGLIARI (CA) il 30/04/1971 Proprietà 4685/30000 ORRU MARIO nato a CAGLIARI (CA) il 01/04/1949 Proprietà 2505/30000 ORRU RINA nata a CAGLIARI (CA) il 10/09/1954 Proprietà 2505/30000 ORRU ROSARIA nata a CAGLIARI (CA) il 18/10/1946 Proprietà 2505/30000		19	175	Ente Urbano	2	4020					372,04		
				3													
				4													
				5													
148	Sardegna	Cagliari	Monserato	CAO FANNY nata a CAGLIARI (CA) il 04/01/1946 Proprietà per 13/40 CAO GABRIELLA nata a CAGLIARI (CA) il 10/07/1951 Proprietà per 9/40 CAO MARIELLA nata a CAGLIARI (CA) il 08/09/1944 Proprietà per 9/40 CAO PINOTTO nato a CAGLIARI (CA) il 19/03/1948 Proprietà per 9/40		19	114	Vigneto		4810	40,99	22,36	3064,11	1238,12			
149	Sardegna	Cagliari	Monserato	CAU ANGELO nato a CAGLIARI (CA) il 25/11/1945 Proprietà per 1/6 CAU ELENA nata a CAGLIARI (CA) il 25/01/1941 Proprietà per 1/6 CAU FRANCESCO nato a CAGLIARI (CA) il 07/10/1953 Proprietà per 1/6 CAU GIOVANNI nato a CAGLIARI (CA) il 17/01/1939 Proprietà per 1/6 CAU PIER LUIGI nato a CAGLIARI (CA) il 28/01/1948 Proprietà per 1/6 CAU ROSALBA nata a CAGLIARI (CA) il 26/01/1950 Proprietà per 1/6		19	115	Vigneto		900	7,67	4,18	412,28	308,66			

IDENTIFICATIVO DITTE	DATI CATASTALI DEGLI IMMOBILI												AREE DA ESPROPRIARE/OCCUPARE						
	1	2	3	4	5	6	7	8	9	10	11	12	13	14	15	16			
	N°PIANO	REGIONE	PROVINCIA	COMUNE	DITTA INTESTATARIA CATASTALE	FOGLIO	P.LLA	QUALITA'	SUB	SUPERFICIE	R.D.	R.A.	SUPERFICIE DA ESPROPRIARE DEFINITIVAMENTE	SUPERFICIE DA OCCUPARE TEMPORANEAMENTE	QUALITA' COLTURALE ACCERTATA	DITTA PROPRIETARIA (OVE ACCERTATA)			
										mq			mq	mq					
150	Sardegna	Cagliari	Monserato	MACIOCCO GIOVANNI nato a CAGLIARI (CA) il 28/01/1970 Proprietà per 4/50 MACIOCCO LUCIA nata a MONSERRATO (CA) il 11/04/1955 Proprietà per 4/50 MACIOCCO MADDALENA nata a CAGLIARI (CA) il 03/11/1963 Proprietà per 4/50 MACIOCCO SALVATORE nato a MONSERRATO (CA) il 22/08/1957 Proprietà per 4/50 MAZZAROLI FRANCESCA MARIA nata il 22/02/1924 Usufruttuario parziale TRUDU CECILIA nata a MONSERRATO (CA) il 05/12/1928 Proprietà per 15/50 TRUDU CESELLO nato a MONSERRATO (CA) il 22/09/1888 Usufruttuario parziale TRUDU LUCIA nata a MONSERRATO (CA) il 31/01/1919 Usufruttuario parziale TRUDU RODOLFO nato a ROMA (RM) il 24/05/1945 Proprietà per 19/50	19	327	Vigneto			405	3,45	1,88	388,7						
151	Sardegna	Cagliari	Monserato	SANNA GRAZIA nata a MONSERRATO (CA) il 13/10/1956 Proprietà per 1/2 SANNA MARIA GABRIELLA nata a MONSERRATO (CA) il 05/06/1953 Proprietà per 1/2	19	116	Vigneto			412	3,51	1,92	152,35	140,09					
152	Sardegna	Cagliari	Monserato	TRUDU SPIGA ELEONORA nata a MONSERRATO (CA) il 15/02/1903 Proprietà per 1000/1000	19	368	Vigneto			93	0,79	0,43	90,27						
153	Sardegna	Cagliari	Monserato	SANNA GRAZIA nata a MONSERRATO (CA) il 13/10/1956 Proprietà per 1/2 SANNA MARIA GABRIELLA nata a MONSERRATO (CA) il 05/06/1953 Proprietà per 1/2	19	117	Vigneto			365	3,11	1,6	165,35	109,04					
154	Sardegna	Cagliari	Monserato	SANNA GRAZIA nata a MONSERRATO (CA) il 13/10/1956 Proprietà per 1/2 SANNA MARIA GABRIELLA nata a MONSERRATO (CA) il 05/06/1953 Proprietà per 1/2	19	118	Vigneto			630	5,37	2,93	218,75	219,36					
155	Sardegna	Cagliari	Monserato	TRUDU DEDONI SALVATORE Proprietà per 1000/1000	19	369	Vigneto			85	0,72	0,4	75,83						
156	Sardegna	Cagliari	Monserato	LEDDA MARIA nato/a a MONSERRATO (CA) il 04/02/1920 Proprietà per 1/3 NONNA MARIA nato/a a MONSERRATO (CA) il 06/09/1903 Comproprietario per 2/3 NONNA MARIA nato/a a MONSERRATO (CA) il 06/09/1903 Comproprietario per 2/3	19	119	Vigneto			875	7,46	4,07	301,07	286,8					
157	Sardegna	Cagliari	Monserato	SPIGA ANTONELLA nata a MONSERRATO (CA) il 09/01/1938 Proprietà per 1/2 SPIGA MARIA nata a MONSERRATO (CA) il 22/05/1939 Proprietà per 1/2	19	120	Seminativo			1370	5,31	2,48	329,96	528,77					
158	Sardegna	Cagliari	Monserato	DESSI' GIAMPAOLO nato il 17/09/1956 Proprietà per 1/2 ROCCA PAOLA nata a CAGLIARI (CA) il 09/09/1957 Proprietà per 1/2	19	121	Vigneto			880	7,5	4,09	103,25	379,39					
159	Sardegna	Cagliari	Monserato	CARBONI CARLO nato a CAGLIARI (CA) il 24/07/1955 Proprietà per 1/2 CARTA GRAZIELLA nata a QUARTU SANT'ELENA (CA) il 30/08/1963 Proprietà per 1/2	19	303	Vigneto			830	7,07	3,86	22,08	377,55					
160	Sardegna	Cagliari	Monserato	CARBONI CARLO nato a CAGLIARI (CA) il 24/07/1955 Proprietà per 1/2 CARTA GRAZIELLA nata a QUARTU SANT'ELENA (CA) il 30/08/1963 Proprietà per 1/2	19	302	Vigneto			750	6,39	3,49		330,47					
161	Sardegna	Cagliari	Monserato	ORRU ANTONIO nato a SERRI (NU) il 04/04/1920 Proprietà per 1/2 ORRU PIERPAOLO nato a MONSERRATO (CA) il 03/02/1941 Proprietà per 1/2	19	468	Vigneto			20	0,09	0,17	16,65						
162	Sardegna	Cagliari	Monserato	ORRU ANTONIO nato a SERRI (NU) il 04/04/1920 Proprietà per 1/2 ORRU PIERPAOLO nato a MONSERRATO (CA) il 03/02/1941 Proprietà per 1/2	19	467	Vigneto			95	0,44	0,81	51,22	41,51					
163	Sardegna	Cagliari	Monserato	ORRU ANTONIO nato a SERRI (NU) il 04/04/1920 Proprietà per 1/2 ORRU PIERPAOLO nato a MONSERRATO (CA) il 03/02/1941 Proprietà per 1/2	19	470	Vigneto			30	0,14	0,26	32,11						
164	Sardegna	Cagliari	Monserato	ORRU ANTONIO nato a SERRI (NU) il 04/04/1920 Proprietà per 1/2 ORRU PIERPAOLO nato a MONSERRATO (CA) il 03/02/1941 Proprietà per 1/2	19	469	Vigneto			105	0,49	0,89	53,3	51,7					
165	Sardegna	Cagliari	Monserato	ORRU ANTONIO nato a SERRI (NU) il 04/04/1920 Proprietà per 1/2 ORRU PIERPAOLO nato a MONSERRATO (CA) il 03/02/1941 Proprietà per 1/2	19	472	Vigneto			40	0,19	0,34	38,17						
166	Sardegna	Cagliari	Monserato	ORRU ANTONIO nato a SERRI (NU) il 04/04/1920 Proprietà per 1/2 ORRU PIERPAOLO nato a MONSERRATO (CA) il 03/02/1941 Proprietà per 1/2	19	471	Vigneto			100	0,46	0,85	54,07	43,31					
167	Sardegna	Cagliari	Monserato	LODDO MARIA BONARIA nata a CAGLIARI (CA) il 02/08/1946 Proprietà per 1/4 ORRU ANTONIO nato a SERRI (NU) il 04/04/1920 Proprietà per 1/4 ORRU PIERPAOLO nato a CAGLIARI (CA) il 03/02/1941 Proprietà per 1/4 SERRI MARIA TERESA nata a MONSERRATO (CA) il 06/05/1922 Proprietà per 1/4	19	474	Vigneto			60	0,28	0,51	59,71						
168	Sardegna	Cagliari	Monserato	LODDO MARIA BONARIA nata a CAGLIARI (CA) il 02/08/1946 Proprietà per 1/4 ORRU ANTONIO nato a SERRI (NU) il 04/04/1920 Proprietà per 1/4 ORRU PIERPAOLO nato a CAGLIARI (CA) il 03/02/1941 Proprietà per 1/4 SERRI MARIA TERESA nata a MONSERRATO (CA) il 06/05/1922 Proprietà per 1/4	19	473	Vigneto			115	0,53	0,98	72,37	44,07					
169	Sardegna	Cagliari	Monserato	ORRU ANTONIO nato a SERRI (NU) il 04/04/1920 Proprietà per 1/2 ORRU PIERPAOLO nato a MONSERRATO (CA) il 03/02/1941 Proprietà per 1/2	19	476	Vigneto			65	0,3	0,55	63,4						
170	Sardegna	Cagliari	Monserato	ORRU ANTONIO nato a SERRI (NU) il 04/04/1920 Proprietà per 1/2 ORRU PIERPAOLO nato a MONSERRATO (CA) il 03/02/1941 Proprietà per 1/2	19	475	Vigneto			110	0,51	0,94	76,06	36,88					
171	Sardegna	Cagliari	Monserato	COSSU ANGELA nata a MONSERRATO (CA) il 21/07/1932 Proprietà per 43/2016 COSSU ANNA nata a SOLEMNIS (CA) il 12/12/1944 Proprietà per 34/1000 COSSU ANTONIO nato a MONSERRATO (CA) il 01/07/1941 Proprietà per 43/2016 COSSU CECILIA nata a MONSERRATO (CA) il 28/01/1940 Proprietà per 34/1000 COSSU DANIELA nata a CAGLIARI (CA) il 10/11/1969 Proprietà per 86/30240 COSSU EFISIA nata a MONSERRATO (CA) il 02/09/1904 Proprietà per 1/1 COSSU ENRICO nato a CAGLIARI (CA) il 05/12/1968 Proprietà per 86/30240 COSSU ENRICO nato a MONSERRATO (CA) il 14/12/1933 Proprietà per 43/2016 COSSU GIUSEPPE nato a MONSERRATO (CA) il 10/08/1887 Proprietà per 1/1 COSSU IGNAZIO nato a MONSERRATO (CA) il 31/03/1931 Proprietà per 48/2016 COSSU LUCIA nata a MONSERRATO (CA) il 02/05/1938 Proprietà per 43/2016 COSSU MARCO nato a CAGLIARI (CA) il 22/06/1989 Proprietà per 86/30240 COSSU MARTA nata a MONSERRATO (CA) il 16/09/1935 Proprietà per 34/1000 COSSU MONICA nata a CAGLIARI (CA) il 16/07/1974 Proprietà per 86/30240 COSSU ORSOLINA nata a MONSERRATO (CA) il 04/05/1926 Proprietà per 43/2016 COSSU ROSARIA nata a MONSERRATO (CA) il 07/10/1937 Proprietà per 48/2016 COSSU ROSARIA nata a MONSERRATO (CA) il 28/10/1929 Proprietà per 43/2016 COSSU SALVATORE nato a MONSERRATO (CA) il 28/02/1928 Proprietà per 48/2016 COSSU SILVIA nata a CAGLIARI (CA) il 04/02/1978 Proprietà per 86/30240 LOCCI GIUSEPPA nata a MONSERRATO (CA) il 16/02/1916 Proprietà per 1/1 MARONGIU CARMELO nato a MONSERRATO (CA) il 16/07/1932 Proprietà per 1/1 MARONGIU GIUSEPPE nato a MONSERRATO (CA) il 11/09/1930 Proprietà per 1/1 MARONGIU LUCIANA nata a MONSERRATO (CA) il 13/09/1937 Proprietà per 1/1 MARONGIU SALVATORE nato a MONSERRATO (CA) il 30/01/1945 Proprietà per 1/1 MARONGIU VINICIO nato a MONSERRATO (CA) il 12/03/1935 Proprietà per 1/1 MARONGIU ZELINDA nata a MONSERRATO (CA) il 27/09/1926 Proprietà per 1/1 OLLA MARIA LAURA nata a DOMUSNOVAS (CA) il 19/01/1948 Proprietà per 215/30240 SPANNO MARIA GIOIA nata a CAGLIARI (CA) il 05/09/1956 Proprietà per 86/4032	19	416	Vigneto			65	0,55	0,3	69,81						

IDENTIFICATIVO DITTE	DATI CATASTALI DEGLI IMMOBILI												AREE DA ESPROPRIARE/OCCUPARE				
	1	2	3	4	5	6	7	8	9	10	11	12	13	14	15	16	
	N°PIANO	REGIONE	PROVINCIA	COMUNE	DITTA INTESTATARIA CATASTALE	FOGLIO	P.LLA	QUALITA'	SUB	SUPERFICIE	R.D.	R.A.	SUPERFICIE DA ESPROPRIARE DEFINITIVAMENTE	SUPERFICIE DA OCCUPARE TEMPORANEAMENTE	QUALITA' COLTURALE ACCERTATA	DITTA PROPRIETARIA (OVE ACCERTATA)	
										mq			mq	mq			
172	Sardegna	Cagliari	Monserato	COSSU ANGELA nata a MONSERRATO (CA) il 21/07/1932 Proprietà per 43/2016 COSSU ANNA nata a SOLEMINIS (CA) il 12/12/1944 Proprietà per 34/1000 COSSU ANTONIO nato a MONSERRATO (CA) il 01/07/1941 Proprietà per 43/2016 COSSU CECILIA nata a MONSERRATO (CA) il 28/01/1940 Proprietà per 34/1000 COSSU DANIELA nata a CAGLIARI (CA) il 10/11/1969 Proprietà per 86/30240 COSSU EFISIA nata a MONSERRATO (CA) il 02/09/1904 Proprietà per 1/1 COSSU ENRICO nato a CAGLIARI (CA) il 05/12/1968 Proprietà per 86/30240 COSSU ENRICO nato a MONSERRATO (CA) il 14/12/1933 Proprietà per 43/2016 COSSU GIUSEPPE nato a MONSERRATO (CA) il 10/08/1887 Proprietà per 1/1 COSSU IGNAZIO nato a MONSERRATO (CA) il 31/03/1931 Proprietà per 48/2016 COSSU LUCIA nata a MONSERRATO (CA) il 02/05/1938 Proprietà per 43/2016 COSSU MARCO nato a CAGLIARI (CA) il 22/06/1989 Proprietà per 86/30240 COSSU MARTA nata a MONSERRATO (CA) il 16/09/1935 Proprietà per 34/1000 COSSU MONICA nata a CAGLIARI (CA) il 16/07/1974 Proprietà per 86/30240 COSSU ORSOLINA nata a MONSERRATO (CA) il 04/05/1926 Proprietà per 43/2016 COSSU ROSARIA nata a MONSERRATO (CA) il 07/10/1937 Proprietà per 48/2016 COSSU ROSARIA nata a MONSERRATO (CA) il 28/10/1929 Proprietà per 43/2016 COSSU SALVATORE nato a MONSERRATO (CA) il 28/02/1928 Proprietà per 48/2016 COSSU SILVIA nata a CAGLIARI (CA) il 04/02/1978 Proprietà per 86/30240 LOCCI GIUSEPPA nata a MONSERRATO (CA) il 16/02/1916 Proprietà per 1/1 MARONGIU CARMELO nato a MONSERRATO (CA) il 16/07/1932 Proprietà per 1/1 MARONGIU GIUSEPPE nato a MONSERRATO (CA) il 11/09/1930 Proprietà per 1/1 MARONGIU LUCIANA nata a MONSERRATO (CA) il 13/09/1937 Proprietà per 1/1 MARONGIU SALVATORE nato a MONSERRATO (CA) il 30/01/1945 Proprietà per 1/1 MARONGIU VINICIO nato a MONSERRATO (CA) il 12/03/1935 Proprietà per 1/1 MARONGIU ZELINDA nata a MONSERRATO (CA) il 27/09/1926 Proprietà per 1/1 OLLA MARIA LAURA nata a DOMUSNOVAS (CA) il 19/01/1948 Proprietà per 215/30240 SPANIO MARIA GIOIA nata a CAGLIARI (CA) il 05/09/1956 Proprietà per 86/4032	19	417	Vigneto				75	0,64	0,35	56,68	26,7		
173	Sardegna	Cagliari	Monserato	COSSU ANGELA nata a MONSERRATO (CA) il 21/07/1932 Proprietà' 43/2016 COSSU ANNA nata a SOLEMINIS (CA) il 12/12/1944 Proprietà' 34/1000 COSSU ANTONIO nato a MONSERRATO (CA) il 01/07/1941 Proprietà' 43/2016 COSSU CECILIA nata a MONSERRATO (CA) il 28/01/1940 Proprietà' 34/1000 COSSU DANIELA nata a CAGLIARI (CA) il 10/11/1969 Proprietà' 86/30240 COSSU EFISIA nata a MONSERRATO (CA) il 02/09/1904 Proprietà' 1/1 COSSU ENRICO nato a CAGLIARI (CA) il 05/12/1968 Proprietà' 86/30240 COSSU ENRICO nato a MONSERRATO (CA) il 14/12/1933 Proprietà' 43/2016 COSSU GIUSEPPE nato a MONSERRATO (CA) il 10/08/1887 Proprietà' 1/1 COSSU IGNAZIO nato a MONSERRATO (CA) il 31/03/1931 Proprietà' 48/2016 COSSU LUCIA nata a MONSERRATO (CA) il 02/05/1938 Proprietà' 43/2016 COSSU MARCO nato a CAGLIARI (CA) il 22/06/1989 Proprietà' 86/30240 COSSU MARTA nata a MONSERRATO (CA) il 16/09/1935 Proprietà' 34/1000 COSSU MONICA nata a CAGLIARI (CA) il 16/07/1974 Proprietà' 86/30240 COSSU ORSOLINA nata a MONSERRATO (CA) il 04/05/1926 Proprietà' 43/2016 COSSU ROSARIA nata a MONSERRATO (CA) il 07/10/1937 Proprietà' 48/2016 COSSU ROSARIA nata a MONSERRATO (CA) il 28/10/1929 Proprietà' 43/2016 COSSU SALVATORE nato a MONSERRATO (CA) il 28/02/1928 Proprietà' 48/2016 COSSU SILVIA nata a CAGLIARI (CA) il 04/02/1978 Proprietà' 86/30240 LOCCI GIUSEPPA nata a MONSERRATO (CA) il 16/02/1916 Proprietà' 1/1 MARONGIU CARMELO nato a MONSERRATO (CA) il 16/07/1932 Proprietà' 1/1 MARONGIU GIUSEPPE nato a MONSERRATO (CA) il 11/09/1930 Proprietà' 1/1 MARONGIU LUCIANA nata a MONSERRATO (CA) il 13/09/1937 Proprietà' 1/1 MARONGIU SALVATORE nato a MONSERRATO (CA) il 30/01/1945 Proprietà' 1/1 MARONGIU VINICIO nato a MONSERRATO (CA) il 12/03/1935 Proprietà' 1/1 MARONGIU ZELINDA nata a MONSERRATO (CA) il 27/09/1926 Proprietà' 1/1 OLLA MARIA LAURA nata a DOMUSNOVAS (CA) il 19/01/1948 Proprietà' 215/30240 SPANIO MARIA GIOIA nata a CAGLIARI (CA) il 05/09/1956 Proprietà' 86/4032	19	184	Vigneto				260	2,22	1,21		53,88		
174	Sardegna	Cagliari	Monserato	CORDEDDU GIUSEPPE nato a SELARGIUS (CA) il 30/03/1938 Proprietà per 1000/1000	19	478	Vigneto			310	2,64	1,44	304,86				
175	Sardegna	Cagliari	Monserato	CORDEDDU GIUSEPPE nato a SELARGIUS (CA) il 30/03/1938 Proprietà per 1000/1000	19	477	Vigneto			320	2,73	1,49	284,91	36,3			
176	Sardegna	Cagliari	Monserato	CORDEDDU GIUSEPPE nato a SELARGIUS (CA) il 30/03/1938 Proprietà' 1000/1000	19	185	Vigneto			700	5,97	3,25	1,43	194,35			
177	Sardegna	Cagliari	Monserato	SPIGA ANTONELLA nata a MONSERRATO (CA) il 09/01/1938 Proprietà per 1/2 SPIGA MARIA nata a MONSERRATO (CA) il 22/05/1939 Proprietà per 1/2	19	186	Vigneto			2185	18,62	10,16	1485,41	247,75			
178	Sardegna	Cagliari	Monserato	MELONI FRANCESCO nato a MONSERRATO (CA) il 28/02/1948 Proprietà per 1000/1000	19	187	Vigneto			150	1,28	0,7	130,81	18,2			
179	Sardegna	Cagliari	Monserato	SERRELI ELENA nata a MONSERRATO (CA) il 05/04/1916 Proprietà per 1000/1000	19	188	Vigneto			135	1,15	0,63	128,3	15,38			

IDENTIFICATIVO DITTE	DATI CATASTALI DEGLI IMMOBILI												AREE DA ESPROPRIARE/OCCUPARE					
	1	2	3	4	5	6	7	8	9	10	11	12	13	14	15	16		
	N°PIANO	REGIONE	PROVINCIA	COMUNE	DITTA INTESTATARIA CATASTALE	FOGLIO	P.LLA	QUALITA'	SUB	SUPERFICIE	R.D.	R.A.	SUPERFICIE DA ESPROPRIARE DEFINITIVAMENTE	SUPERFICIE DA OCCUPARE TEMPORANEAMENTE	QUALITA' COLTURALE ACCERTATA	DITTA PROPRIETARIA (OVE ACCERTATA)		
										mq			mq	mq				
180	Sardegna	Cagliari	Monserato	MONTIXI FIORENZA Comproprietario MONTIXI MARCELLO Comproprietario MONTIXI QUIRINO Comproprietario PICCIAN GIUSEPPE Comproprietario PICCIAN RAFFAELE Comproprietario PICCIAN SOLLAI MARIA Comproprietario PICCIAN SPIGA CATERINA Comproprietario PICCIAN SPIGA ENRICO Comproprietario PICCIAN SPIGA FLAVIO Comproprietario PICCIAN SPIGA GIACOMO Comproprietario PICCIAN SPIGA LUIGI Comproprietario PICCIAN SPIGA PEPPINO Comproprietario SOLLAI PICCIAN ANTONIA Comproprietario SOLLAI PICCIAN ATTILIO Comproprietario SOLLAI PICCIAN AURELIA Comproprietario SOLLAI PICCIAN EFISIO Comproprietario SOLLAI PICCIAN ENRICHETTA Comproprietario SOLLAI PICCIAN ENRICO Comproprietario SOLLAI PICCIAN ERNESTO Comproprietario SOLLAI PICCIAN ERNESTO Comproprietario SOLLAI PICCIAN GIUSEPPINA Comproprietario SOLLAI PICCIAN RAFFAELE Comproprietario SOLLAI PICCIAN TERENCEZIO Comproprietario SPIGA EMILIA Usufruttuario parziale ZUDDAS CESARE Comproprietario ZUDDAS ENRICHETTA Comproprietario ZUDDAS GAUDENZIA Comproprietario ZUDDAS GIUSEPPE Comproprietario ZUDDAS MARIANNA Comproprietario ZUDDAS ORAZIA Comproprietario	19	189	Vigneto					610	5,2	2,84	561,46	45,62		
181	Sardegna	Cagliari	Monserato	MANCA MARCELLINA nata a MONSERRATO (CA) il 21/02/1942 Proprietà per 1000/1000	19	190	Vigneto			420	3,58	1,95	411,14	3,54				
182	Sardegna	Cagliari	Monserato	MASALA ASSUNTA Comproprietario MASALA GIUSEPPINA Comproprietario MASALA LETIZIA Comproprietario MASALA MARGHERITA Comproprietario	19	307	Vigneto			605	5,16	2,81		50,12				
183	Sardegna	Cagliari	Monserato	SPANO ANTONIO nato a MONSERRATO (CA) il 09/01/1936 Proprietà per 2/12 SPANO IGNAZIO nato a MONSERRATO (CA) il 03/12/1941 Proprietà per 5/12 SPANO MARIA PIA nata a MONSERRATO (CA) il 28/02/1933 Proprietà per 5/12	19	246	Vigneto			655	5,58	3,04	1,28	122,47				
184	Sardegna	Cagliari	Monserato	DESOGUS LUCIA nata a VILLACIDRO (CA) il 12/12/1933 Proprietà per 1/2 LECCA ANGELO nato a DOLIANOVA (CA) il 26/05/1938 Proprietà per 1/2	19	191	Seminativo			270	1,05	0,49	211,12	63,87				
185	Sardegna	Cagliari	Monserato	ARGIOLAS ANTONIO nato a MONSERRATO (CA) il 16/11/1895 Comproprietario TIDU SANTINA nata a MONSERRATO (CA) il 01/11/1891 Comproprietario	19	328	Seminativo			390	1,51	0,7	390,42					
186	Sardegna	Cagliari	Monserato	ARGIOLAS ANTONIO nato a MONSERRATO (CA) il 16/11/1895 Comproprietario TIDU SANTINA nata a MONSERRATO (CA) il 01/11/1891 Comproprietario	19	329	Seminativo			135	0,52	0,24	129,77					
187	Sardegna	Cagliari	Monserato	PORCEDDU PAOLO nato a CAGLIARI (CA) il 31/05/1959 Proprietà per 1/2 SIRIGU FRANCA GRAZIELLA nata a NURRI (NU) il 01/02/1954 Proprietà per 1/2	19	926	Ente Urbano			890			705,9					
188	Sardegna	Cagliari	Monserato	MELONI FRANCESCO nato a MONSERRATO (CA) il 28/02/1948 Proprietà per 1000/1000	19	192	Vigneto			245	2,09	1,14	213,99	36,84				
189	Sardegna	Cagliari	Monserato	PORCEDDU PAOLO nato a CAGLIARI (CA) il 31/05/1959 Proprietà per 1/2 SIRIGU FRANCA GRAZIELLA nata a NURRI (NU) il 01/02/1954 Proprietà per 1/2	19	927	Ente Urbano			405			403,08	142,36				
190	Sardegna	Cagliari	Monserato	ATZENI CONTU FRANCESCA Usufruttuario parziale ATZENI PICCIAU GIUSEPPINA Comproprietario per 1/6 PICCIAU ARGIOLAS AMEDEO Comproprietario per 5/6 PICCIAU ARGIOLAS AURELIA Comproprietario per 5/6 PICCIAU ARGIOLAS ELISA Comproprietario per 5/6 PICCIAU ARGIOLAS ERMINIA Comproprietario per 5/6 PICCIAU ARGIOLAS MARIETTA Comproprietario per 5/6 PICCIAU ATZENI ANTONIO Comproprietario per 1/6 PICCIAU ATZENI FANNY Comproprietario per 1/6 PICCIAU ATZENI FERDINANDO Comproprietario per 1/6 PICCIAU ATZENI FLAVIO Comproprietario per 1/6 PICCIAU ATZENI GESUINO Comproprietario per 1/6 PICCIAU ATZENI LUIGI Comproprietario per 1/6 PICCIAU ATZENI MARIO Comproprietario per 1/6	19	249	Vigneto			135	1,15	0,63	138,97					
191	Sardegna	Cagliari	Monserato	ALEDDA MODESTINA nata a MANDAS (CA) il 31/01/1931 Proprietà per 2/8 ZUDDAS ANTONELLA nata a CAGLIARI (CA) il 18/03/1957 Proprietà per 1/8 ZUDDAS FULVIO nato a CAGLIARI (CA) il 19/02/1949 Proprietà per 1/8 ZUDDAS MARIA MADDALENA nata a ROMA (RM) il 08/07/1959 Proprietà per 2/8 ZUDDAS ORFEO nato a CAGLIARI (CA) il 28/10/1960 Proprietà per 1/8 ZUDDAS ROSANGELA nata a CAGLIARI (CA) il 23/07/1951 Proprietà per 1/8	19	250	Vigneto			140	1,19	0,65	139,7					
192	Sardegna	Cagliari	Monserato	LAI RAFFAELA nata a CAGLIARI (CA) il 05/07/1931 Proprietà per 334/1000 MULAS GIACOMO nato a CAGLIARI (CA) il 24/10/1968 Proprietà per 167/1000 MULAS MARIO nato a CAGLIARI (CA) il 24/05/1934 Proprietà per 166/1000 OREFICE UGO nato a CAGLIARI (CA) il 14/10/1966 Proprietà per 333/1000	19	251	Vigneto			145	1,24	0,67	153,76					
193	Sardegna	Cagliari	Monserato	FIGUS ANNA nata a MONSERRATO (CA) il 29/01/1959 Proprietà per 2/48 FIGUS ANTONIO nato a MONSERRATO (CA) il 15/03/1954 Proprietà per 2/48 FIGUS BENEDETTO nato a ARITZO (NU) il 25/10/1952 Proprietà per 2/48 FIGUS EFISIO nato a CAGLIARI (CA) il 02/05/1957 Proprietà per 2/48 FIGUS GIORGIO nato a MONSERRATO (CA) il 28/05/1949 Proprietà per 2/48 FIGUS IRENE nata a MONSERRATO (CA) il 11/03/1967 Proprietà per 2/48 FIGUS LUCIA nata a MONSERRATO (CA) il 29/01/1951 Proprietà per 2/48 FIGUS SALVATORE nato a MONSERRATO (CA) il 02/04/1956 Proprietà per 2/48 FRAN MARIA nato/a a MONSERRATO (CA) il 18/12/1928 Proprietà per 32/48	19	252	Vigneto			385	3,28	1,79	389,42					

IDENTIFICATIVO DITTE	DATI CATASTALI DEGLI IMMOBILI												AREE DA ESPROPRIARE/OCCUPARE			
	1	2	3	4	5	6	7	8	9	10	11	12	13	14	15	16
N°PIANO	REGIONE	PROVINCIA	COMUNE	DITTA INTESTATARIA CATASTALE		FOGLIO	P.LLA	QUALITA'	SUB	SUPERFICIE	R.D.	R.A.	SUPERFICIE DA ESPROPRIARE DEFINITIVAMENTE	SUPERFICIE DA OCCUPARE TEMPORANEAMENTE	QUALITA' COLTURALE ACCERTATA	DITTA PROPRIETARIA (OVE ACCERTATA)
										mq			mq			
194	Sardegna	Cagliari	Monerrato	CARBONI CARLO nato a CAGLIARI (CA) il 24/07/1955 Proprietà per 1/2 CARTA GRAZIELLA nata a QUARTU SANT'ELENA (CA) il 30/08/1963 Proprietà per 1/2		19	947	Seminativo		745	1,35	2,89	83,31	230,57		
195	Sardegna	Cagliari	Monerrato	CARBONI CARLO nato a CAGLIARI (CA) il 24/07/1955 Proprietà per 1/2 CARTA GRAZIELLA nata a QUARTU SANT'ELENA (CA) il 30/08/1963 Proprietà per 1/2		19	948	Seminativo		350	0,63	1,36	87,55	152,23		
196	Sardegna	Cagliari	Monerrato	CARBONI CARLO nato a CAGLIARI (CA) il 24/07/1955 Proprietà per 1/2 CARTA GRAZIELLA nata a QUARTU SANT'ELENA (CA) il 30/08/1963 Proprietà per 1/2		19	949	Seminativo		260	0,47	1,01	264,01			
195	Sardegna	Cagliari	Monerrato	CARBONI CARLO nato a CAGLIARI (CA) il 24/07/1955 Proprietà 1/2 CARTA GRAZIELLA nata a QUARTU SANT'ELENA (CA) il 30/08/1963 Proprietà 1/2		19	125	Seminativo		395	1,53	0,71		58,54		
196	Sardegna	Cagliari	Monerrato	CM LEGNAMI S,R,L, con sede in MONSERRATO (CA) Proprietà per 1/1		19	126	Seminativo		660	2,56	1,19	268,04	176,03		
197	Sardegna	Cagliari	Monerrato	LEDDA MARIA nato/a a MONSERRATO (CA) il 04/02/1920 Proprietà per 1/3 NONNA MARIA nato/a a MONSERRATO (CA) il 06/09/1903 Comproprietario per 2/3 NONNA PIERINO nato/a a MONSERRATO (CA) il 10/07/1981 Comproprietario per 2/3		19	127	Vigneto		455	3,88	2,11	150,08	98,39		
198	Sardegna	Cagliari	Monerrato	PICCIAU RITA nata a CAGLIARI (CA) il 07/08/1963 Proprietà per 1/6 PILUDU GINETTO nato a MONSERRATO (CA) il 13/08/1941 Proprietà per 1/6 PILUDU LIDIA nata a MONSERRATO (CA) il 15/11/1927 Proprietà per 1/6 PILUDU LINA nata a CAGLIARI (CA) il 14/09/1932 Proprietà per 1/6 PILUDU MARIA nata a CAGLIARI (CA) il 01/09/1937 Proprietà per 1/6 PILUDU STEFANIA nato/a a MONSERRATO (CA) il 13/08/1941 Proprietà per 1/6		19	128	Seminativo		1350	5,23	2,44	531,21	186,46		
199	Sardegna	Cagliari	Monerrato	MELONI FRANCESCO nato a MONSERRATO (CA) il 28/02/1948 Proprietà per 1000/1000		19	129	Vigneto		480	4,09	2,23	200,54	30,82		
200	Sardegna	Cagliari	Monerrato	PICCIAU ELENA nata a MONSERRATO (CA) il 12/12/1923 Proprietà per 1/3 VACCA GIORGIO nato a CAGLIARI (CA) il 31/03/1957 Proprietà per 1/3 VACCA PAOLO nato a CAGLIARI (CA) il 23/01/1953 Proprietà per 1/3		19	130	Vigneto		250	2,13	1,16	112,59	6,31		
201	Sardegna	Cagliari	Monerrato	PICCIAU ELENA nata a MONSERRATO (CA) il 12/12/1923 Proprietà per 1/3 VACCA GIORGIO nato a CAGLIARI (CA) il 31/03/1957 Proprietà per 1/3 VACCA PAOLO nato a CAGLIARI (CA) il 23/01/1953 Proprietà per 1/3		19	131	Vigneto		270	2,3	1,25	110,04	0,5		
202	Sardegna	Cagliari	Monerrato	PICCIAU ELENA nata a MONSERRATO (CA) il 12/12/1923 Proprietà per 1/3 VACCA GIORGIO nato a CAGLIARI (CA) il 31/03/1957 Proprietà per 1/3 VACCA PAOLO nato a CAGLIARI (CA) il 23/01/1953 Proprietà per 1/3		19	132	Vigneto		255	2,17	1,19	128,66			
203	Sardegna	Cagliari	Monerrato	ASUNI TOMASINA nata a USSANA (CA) il 09/02/1938 Proprietà per 1/2 SPADA BRUNO nato a MONSERRATO (CA) il 29/07/1938 Proprietà per 1/2		19	370	Vigneto		1582	13,48	7,35	788,01	44,88		
204	Sardegna	Cagliari	Monerrato	ARGIOLAS GIUSTA Usufrutto CONTU AMBROGIO Proprietà		19	371	Vigneto		113	0,96	0,53	117,4			
205	Sardegna	Cagliari	Monerrato	MASSIDDA SPIGA MARIA nato/a a MONSERRATO (CA) il 17/02/1908 Proprietà per 1000/1000		19	253	Vigneto		700	5,97	3,25	697,22			
206	Sardegna	Cagliari	Monerrato	NONNOI AIDA nata a MONSERRATO (CA) il 06/12/1944 Proprietà per 1/3 NONNOI GIOVANNA nata a MONSERRATO (CA) il 07/03/1940 Proprietà per 1/3 NONNOI MARIA ROSARIA nata a MONSERRATO (CA) il 29/04/1938 Proprietà per 1/3		19	254	Seminativo		215	0,83	0,39	221,22			
207	Sardegna	Cagliari	Monerrato			19		strada					1538,88	76,93		
208	Sardegna	Cagliari	Monerrato			19		rettangolo					222,07	278,34		
209	Sardegna	Cagliari	Monerrato	CAMBONI ATZENI GIUSEPPINA Proprietà per 1000/1000		19	507	Seminativo		113	0,44	0,2	158,27			
210	Sardegna	Cagliari	Monerrato	CAMBONI ATZENI GIUSEPPINA Proprietà per 1000/1000		19	508	Seminativo		2	0,01	0	3,32			
211	Sardegna	Cagliari	Monerrato	LOCCI MARCELLINA nata a MONSERRATO (CA) il 14/09/1947 Proprietà per 1/2 LOCCI ORLANDO nato a MONSERRATO (CA) il 08/07/1951 Proprietà per 1/2		19	497	Vigneto		200	1,7	0,93	192,5	16,65		
212	Sardegna	Cagliari	Monerrato	DEMANIO DELLO STATO con sede in ROMA (RM) Proprietà per 1000/1000		19	498	Vigneto		30	0,26	0,14	25,46			
213	Sardegna	Cagliari	Monerrato	LOCCI MARCELLINA nata a MONSERRATO (CA) il 14/09/1947 Proprietà per 1/2 LOCCI ORLANDO nato a MONSERRATO (CA) il 08/07/1951 Proprietà per 1/2		19	499	Vigneto		300	2,56	1,39	295,59			
214	Sardegna	Cagliari	Monerrato	BADAS ANNA LIA nata a CAGLIARI (CA) il 25/06/1953 Proprietà per 12/192 BADAS CECILIA nata a MONSERRATO (CA) il 03/09/1913 Proprietà per 24/192 BADAS EFISIA nata a MONSERRATO (CA) il 02/05/1927 Proprietà per 48/192 BADAS FLAVIANA nata a CAGLIARI (CA) il 30/07/1959 Proprietà per 8/192 BADAS MARIA AUSILIA nata a MONSERRATO (CA) il 20/07/1923 Proprietà per 24/192 BADAS MAURO nato a CAGLIARI (CA) il 23/12/1955 Proprietà per 12/192 BADAS PATRIZIA nata a CAGLIARI (CA) il 26/04/1956 Proprietà per 8/192 BADAS RITA nata a CAGLIARI (CA) il 07/04/1954 Proprietà per 8/192 LAI GIUSEPPINA nata a CAGLIARI (CA) il 10/12/1980 Proprietà per 8/192 LAI ILARIA nata a CAGLIARI (CA) il 16/10/1975 Proprietà per 8/192 LAI MARIA GRAZIA nata a CAGLIARI (CA) il 24/09/1977 Proprietà per 8/192 LAI MARIA ROSARIA nata a CAGLIARI (CA) il 18/12/1952 Proprietà per 12/192 PERRA BRUNA nata a CAGLIARI (CA) il 01/09/1951 Proprietà per 3/192 PERRA BRUNA nata a MONSERRATO (CA) il 01/09/1951 Proprietà per 1/56 PERRA MARIANO nato a CAGLIARI (CA) il 24/05/1940 Proprietà per 3/192 PERRA MARIANO nato a MONSERRATO (CA) il 24/05/1940 Proprietà per 1/56 PERRA MERCEDE nata a MONSERRATO (CA) il 06/11/1932 Proprietà per 33/1000 PERRA ONOFRIO nato a MONSERRATO (CA) il 22/11/1937 Proprietà per 33/1000 PERRA PAOLA nata a MONSERRATO (CA) il 26/01/1934 Proprietà per 33/1000 PERRA TERESA nata a MONSERRATO (CA) il 30/01/1935 Proprietà per 33/1000 PERRA VENTURINO nato a MONSERRATO (CA) il 26/08/1936 Proprietà per 33/1000 PORCEDDU LILIANA nata a MONSERRATO (CA) il 18/01/1942 Proprietà per 12/576 SERRA ASSUNTA nata a GENONI (NU) il 13/11/1922 Usufrutto per 1/27		19	257	Vigneto		435	3,71	2,02	425,46	6		
215	Sardegna	Cagliari	Monerrato	DEIANA SABA EFISIO Comproprietario SABA EFISIA Comproprietario SABA TERESA Comproprietario		19	263	Vigneto		105	0,89	0,49	25	47,14		
216	Sardegna	Cagliari	Monerrato	CASCHILI AGOSTINO nato a CAGLIARI (CA) il 28/08/1902 Comproprietario CASCHILI BATTISTA nato a CAGLIARI (CA) il 22/11/1904 Comproprietario CASCHILI CESINO nato a CAGLIARI (CA) il 23/01/1907 Comproprietario CASCHILI DAMELIA nato/a a CAGLIARI (CA) il 11/02/1910 Comproprietario CASCHILI ELIGIO nato a CAGLIARI (CA) il 16/06/1913 Comproprietario CASCHILI FERRUCCIO nato/a a CAGLIARI (CA) il 03/12/1918 Comproprietario		19	503	Vigneto		168	1,43	0,78	172,32			

IDENTIFICATIVO DITTE	DATI CATASTALI DEGLI IMMOBILI											AREE DA ESPROPRIARE/OCCUPARE				
	1	2	3	4	5	6	7	8	9	10	11	12	13	14	15	16
	N°PIANO	REGIONE	PROVINCIA	COMUNE	DITTA INTESTATARIA CATASTALE	FOGLIO	P.LLA	QUALITA'	SUB	SUPERFICIE	R.D.	R.A.	SUPERFICIE DA ESPROPRIARE DEFINITIVAMENTE	SUPERFICIE DA OCCUPARE TEMPORANEAMENTE	QUALITA' COLTURALE ACCERTATA	DITTA PROPRIETARIA (OVE ACCERTATA)
										mq			mq	mq		
217	Sardegna	Cagliari	Monserato	CASCHILI AGOSTINO nato a CAGLIARI (CA) il 28/08/1902 Comproprietario CASCHILI BATTISTA nato a CAGLIARI (CA) il 22/11/1904 Comproprietario CASCHILI CESINO nato a CAGLIARI (CA) il 23/01/1907 Comproprietario CASCHILI DAMELIA nato/a a CAGLIARI (CA) il 11/02/1910 Comproprietario CASCHILI ELIGIO nato a CAGLIARI (CA) il 16/06/1913 Comproprietario CASCHILI FERRUCCIO nato/a a CAGLIARI (CA) il 03/12/1918 Comproprietario	19	506	Vigneto			25	0,21	0,12	25,77			
218	Sardegna	Cagliari	Monserato	CASCHILI AGOSTINO nato a CAGLIARI (CA) il 28/08/1902 Comproprietario CASCHILI BATTISTA nato a CAGLIARI (CA) il 22/11/1904 Comproprietario CASCHILI CESINO nato a CAGLIARI (CA) il 23/01/1907 Comproprietario CASCHILI DAMELIA nato/a a CAGLIARI (CA) il 11/02/1910 Comproprietario CASCHILI ELIGIO nato a CAGLIARI (CA) il 16/06/1913 Comproprietario CASCHILI FERRUCCIO nato/a a CAGLIARI (CA) il 03/12/1918 Comproprietario	19	505	Vigneto			450	3,83	2,09	440,47			
219	Sardegna	Cagliari	Monserato	CASCHILI AGOSTINO nato a CAGLIARI (CA) il 28/08/1902 Comproprietario CASCHILI BATTISTA nato a CAGLIARI (CA) il 22/11/1904 Comproprietario CASCHILI CESINO nato a CAGLIARI (CA) il 23/01/1907 Comproprietario CASCHILI DAMELIA nato/a a CAGLIARI (CA) il 11/02/1910 Comproprietario CASCHILI ELIGIO nato a CAGLIARI (CA) il 16/06/1913 Comproprietario CASCHILI FERRUCCIO nato/a a CAGLIARI (CA) il 03/12/1918 Comproprietario	19	504	Vigneto			22	0,19	0,1	21,93			
220	Sardegna	Cagliari	Monserato	DEMANIO DELLO STATO con sede in ROMA (RM) Proprietà per 1000/1000	19	509	Vigneto			215	1,83	1	154,87	45,79		
221	Sardegna	Cagliari	Monserato	DEMANIO DELLO STATO con sede in ROMA (RM) Proprietà per 1000/1000	19	510	Vigneto			70	0,6	0,33	65,91			
222	Sardegna	Cagliari	Monserato	CONTU CECILIA nata a MONSERRATO (CA) il 26/01/1925 Proprietà per 1000/1000	19	511	Vigneto			291	2,48	1,35	289,89			
223	Sardegna	Cagliari	Monserato	DEMANIO DELLO STATO con sede in ROMA (RM) Proprietà per 1000/1000	19	512	Vigneto			31	0,26	0,14	33,13			
224	Sardegna	Cagliari	Monserato	CONTU CECILIA nata a MONSERRATO (CA) il 26/01/1925 Proprietà per 1000/1000	19	513	Vigneto			158	1,35	0,73	155,56			
225	Sardegna	Cagliari	Monserato	ZUDDAS EZELINDA nata a MONSERRATO (CA) il 17/05/1907 Proprietà per 1/2 ZUDDAS MARIA nata a MONSERRATO (CA) il 29/12/1898 Comproprietario ZUDDAS MARIA nata a MONSERRATO (CA) il 29/12/1898 Proprietà per 1/2 ZUDDAS ZELINDA nata a MONSERRATO (CA) il 17/05/1907 Comproprietario	19	515	Semintativo			80	0,31	0,14	80,75			
226	Sardegna	Cagliari	Monserato	ZUDDAS EZELINDA nata a MONSERRATO (CA) il 17/05/1907 Proprietà per 1/2 ZUDDAS MARIA nata a MONSERRATO (CA) il 29/12/1898 Comproprietario ZUDDAS MARIA nata a MONSERRATO (CA) il 29/12/1898 Proprietà per 1/2 ZUDDAS ZELINDA nata a MONSERRATO (CA) il 17/05/1907 Comproprietario	19	514	Semintativo			555	2,15	1	486,13	47,78		
227	Sardegna	Cagliari	Monserato	ARGIOLAS CATERINA nata a CAGLIARI (CA) il 27/06/1911 Usufrutto LOCCI BRUNO nato a MONSERRATO (CA) il 25/07/1952 Proprietà	19	284	Vigneto			50	0,43	0,23	51,83			
228	Sardegna	Cagliari	Monserato	PILUDU GIOVANNA Proprietà per 1000/1000	19	285	Vigneto			50	0,43	0,23	55,47			
229	Sardegna	Cagliari	Monserato	PIRAS MARIA Usufruttuario parziale SPIGA ADELINA Comproprietario SPIGA AMBROGIO Comproprietario SPIGA ATTILIO Comproprietario SPIGA CESIRA Comproprietario SPIGA GIORGIO Comproprietario SPIGA PAOLA Comproprietario SPIGA SALVATORE Comproprietario	19	286	Semintativo			150	0,58	0,27	158,4			
230	Sardegna	Cagliari	Monserato	ARGIOLAS CATERINA nata a CAGLIARI (CA) il 27/06/1911 Usufrutto LOCCI BRUNO nato a MONSERRATO (CA) il 25/07/1952 Proprietà	19	287	Semintativo			110	0,94	0,51	106,09			

5 NOTE

Durante la fase di aggiornamento e revisione (novembre 2017) del piano particellare di esproprio sono state rilevate, presso gli uffici catastali di competenza, alcune variazioni rispetto alle mappe catastali presenti nel Progetto Preliminare a base di gara del 2015.

Tali variazioni sono dovute ad avvenuti frazionamenti o accorpamenti di particelle, intervenute nel periodo temporale 2015 – 2017, che hanno comportato:

- Soppressione di particelle presenti nelle mappe del 2015;
- Individuazione di nuove particelle (e nella maggior parte dei casi, nuovi proprietari) originate dai frazionamenti/accorpamenti fatti sulle particelle ora sopresse

Il presente documento riporta l'elenco aggiornato al novembre 2017, mentre le planimetrie espropri e occupazioni temporanee riportano la configurazione del 2015.

In questa fase si è ritenuto di integrare il presente documento con gli estratti mappa parziali relativi alle aree che hanno subito modifiche.



6 ALLEGATO 1 – ESTRATTI MAPPA PARTICELLE MODIFICATE RISPETTO AL PARTICELLARE 2015 (PROGETTO PRELIMINARE)

6.1 Comune di Cagliari

N=-81900

E=-2700



26-Ott-2017 17:11:26
Prot. n. T308242/2017

Scala originale: 1:2000
Dimensione cornice: 1940.000 x 1380.000 metri

Comune: CAGLIARI/C
Foglio: 3

E=-2100

N=-82100

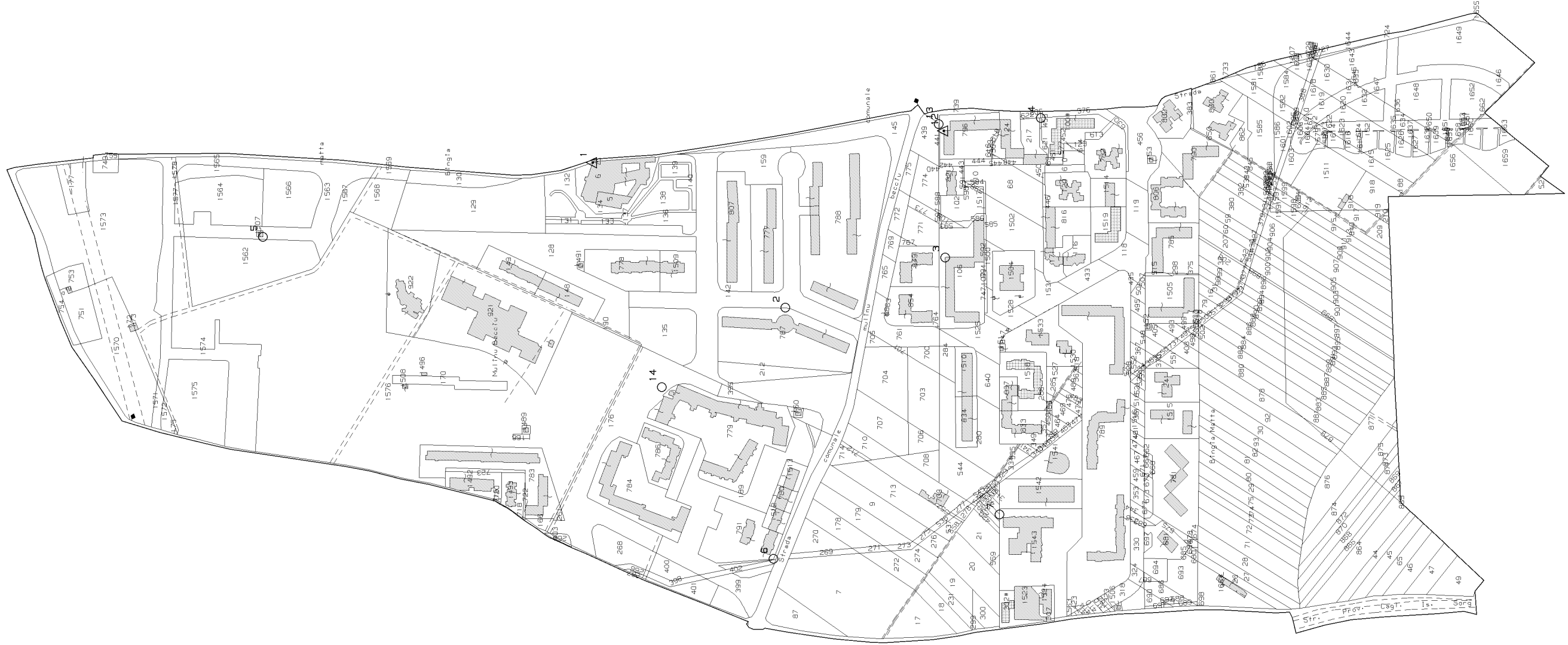



N=-83000

E=-3100

26-Ott-2017 13:7:8
Prot. n. T201502/2017

Scala originale: 1:2000
Dimensione cornice: 1940.000 x 1380.000 metri

Comune: CAGLIARI/C
Foglio: 4



6.2 Comune Selargius



E=-1400

N=-80200



E=-500

N=-80500

E=-1400

N=-81500





N=-81500

E=1400

E=2300

N=-81300





E=2700

N=-81200



6.3 Comune di Monserrato

E=700

N=-80900

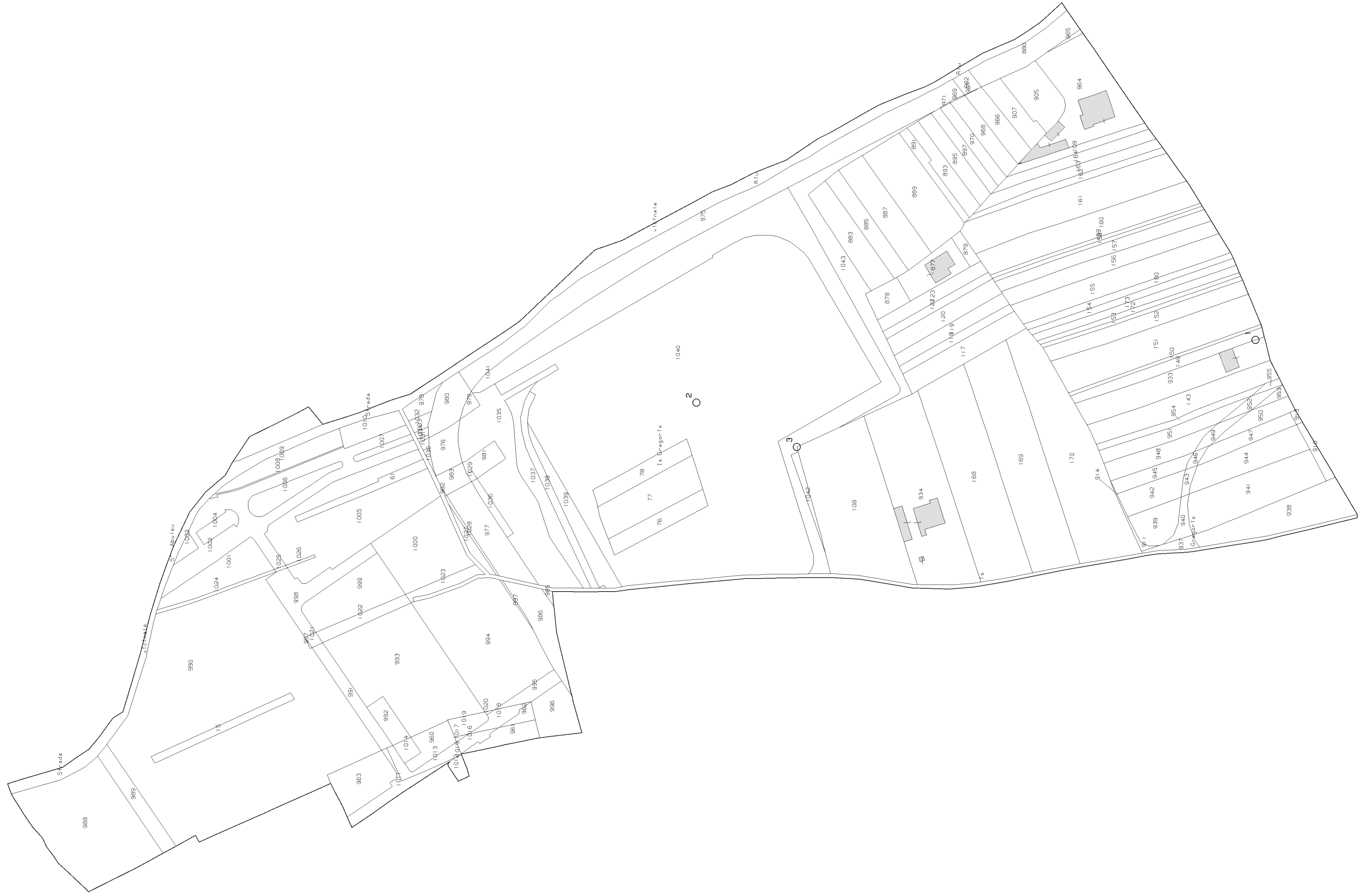



N=-81500

E=900

Scala originale: 1:1000
Dimensione cornice: 1164.000 x 828.000 metri

Comune: MONSERRATO
Foglio: 15

3-Nov-2017 12:28:29
Prot. n. T146048/2017



E=1600

N=-80600



N=82300

E=200

3-Nov-2017 12:27:3
Prot. n. T145139/2017

Scala originale: 1:2000
Dimensione cornice: 1552.000 x 1104.000 metri

Comune: MONSERRATO
Foglio: 17



N=-81900

E=900



N=-81900

E=1100

Scala originale: 1:1000
Dimensione cornice: 1164.000 x 828.000 metri

Comune: MONSERRATO
Foglio: 19

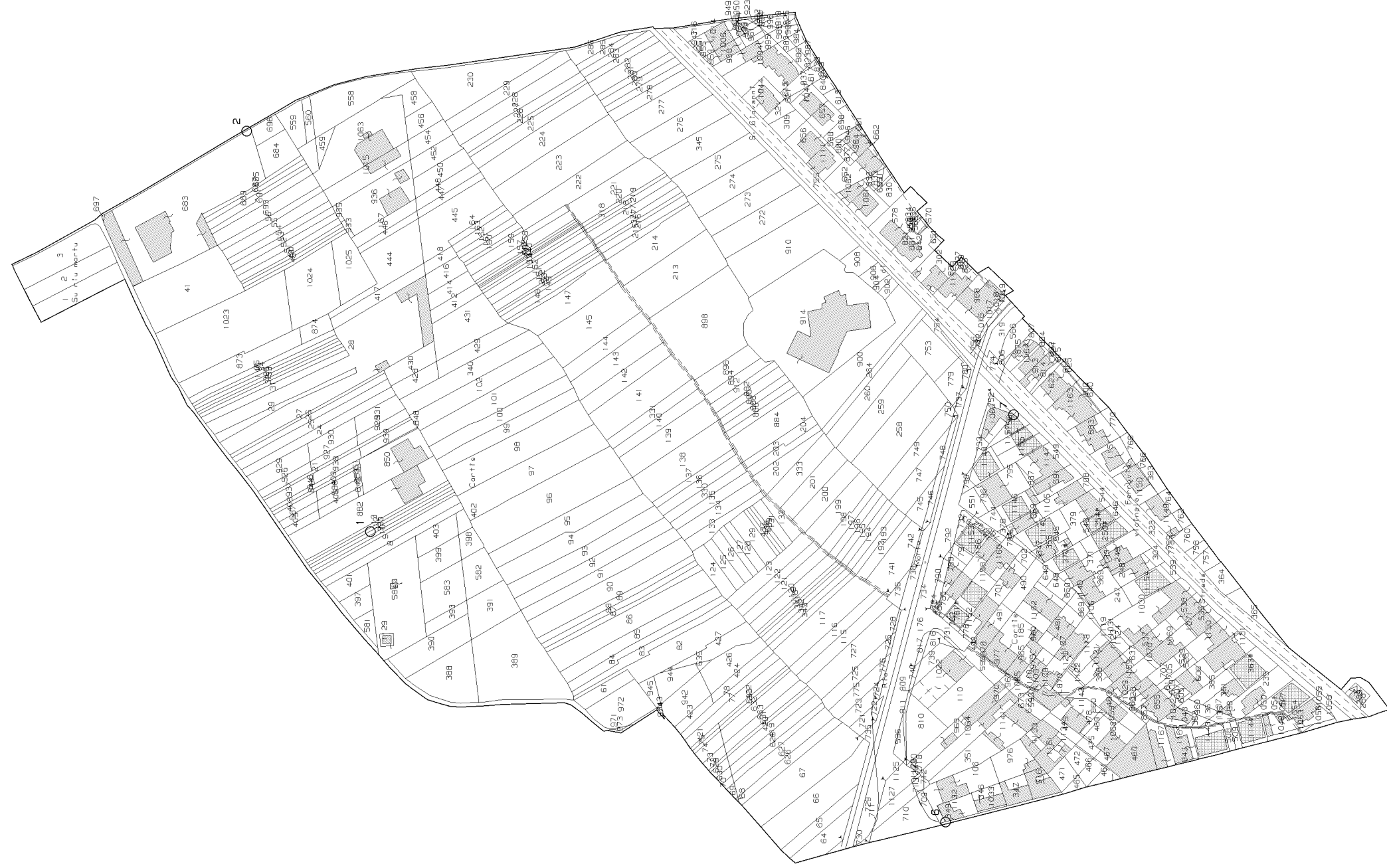

E=1800

N=-81100