

Stato Attuale - Vista 1

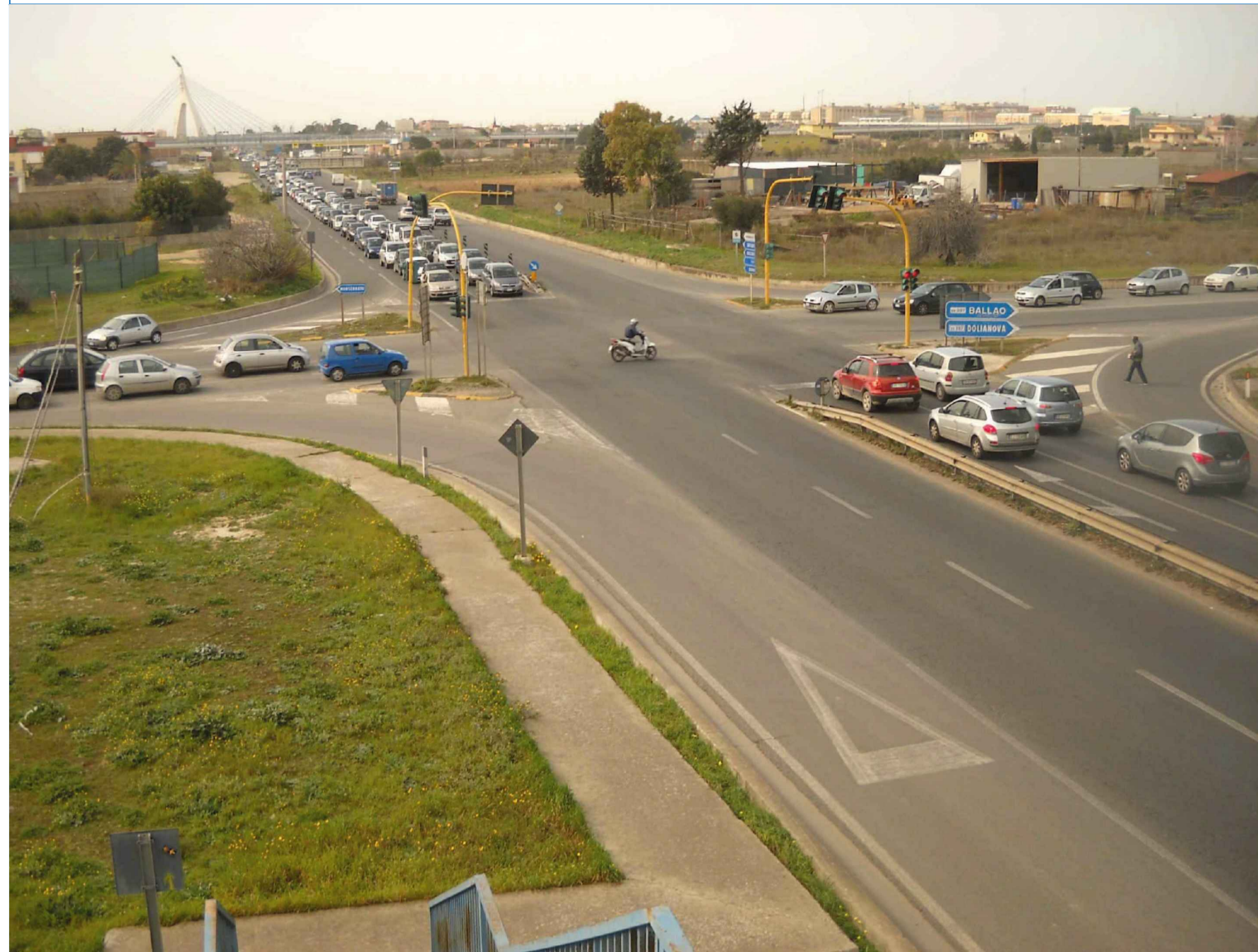

Stralcio planimetrico - Scala 1:2.000

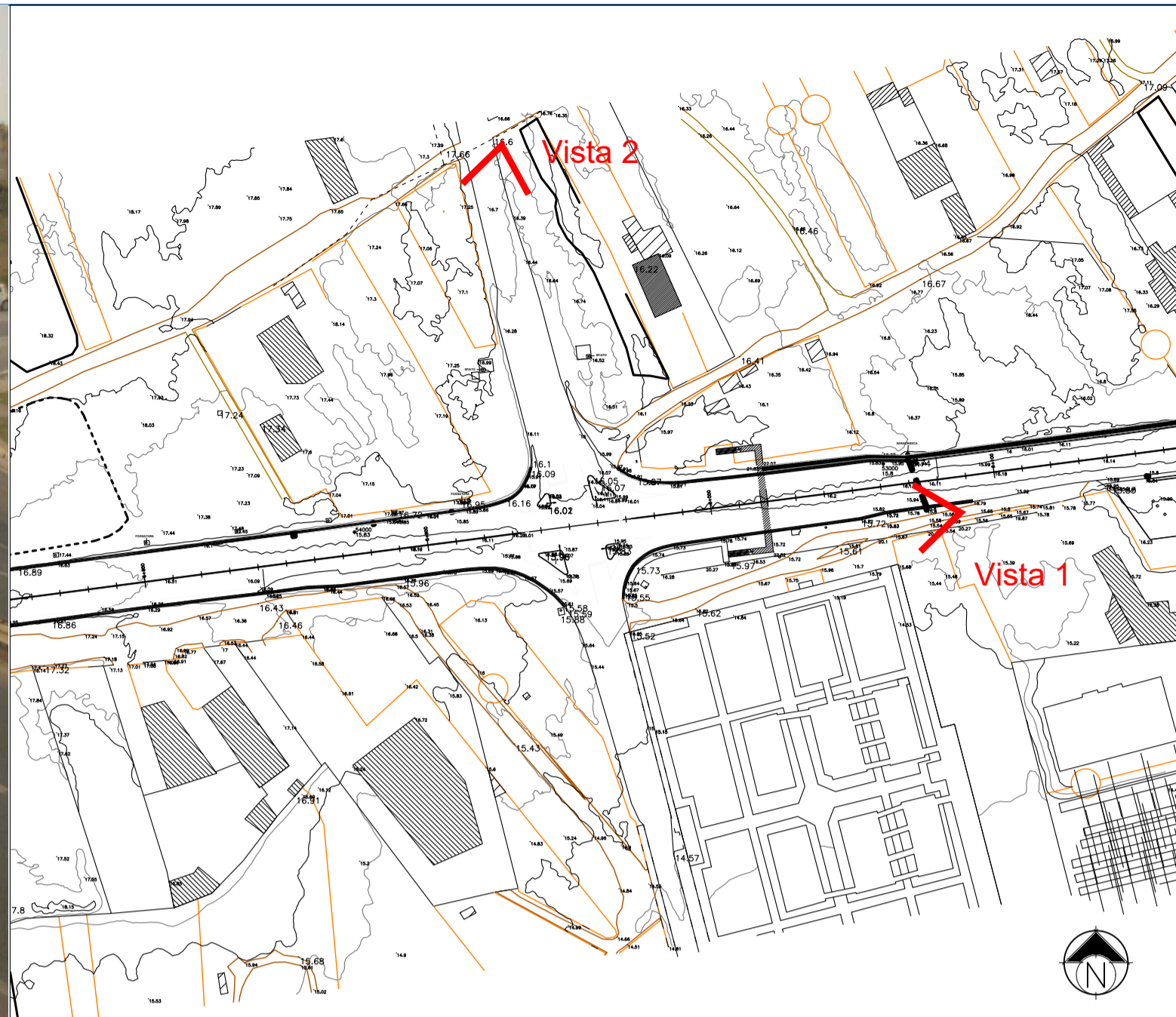

Vista 2

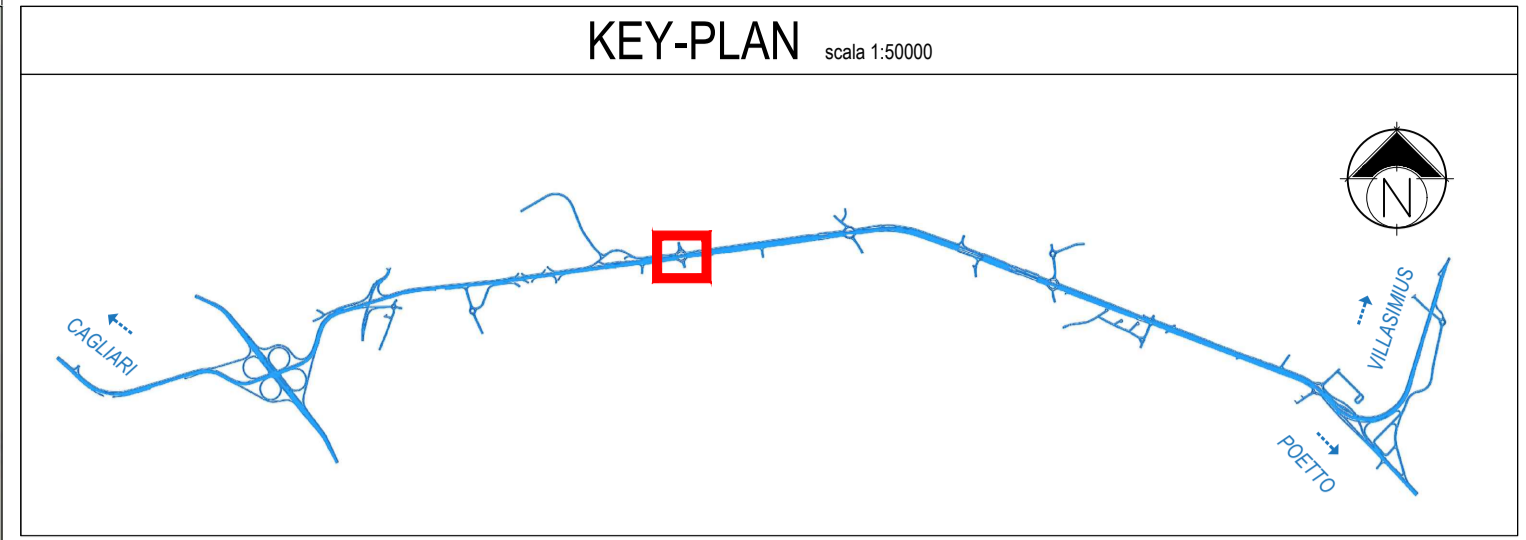

**LEGENDA**

- STATO ATTUALE
- TRACCIATO DI PROGETTO IN BASE DI GARA
- TRACCIATO DI PROGETTO PROPOSTO
- OPERE A CARICO DEI COMUNI
- LIMITI COMUNALI
- CONO VISIVO

Progetto in Base di Gara - Fotoinserimenti - Vista 1



Stralcio planimetrico - Scala 1:2.000

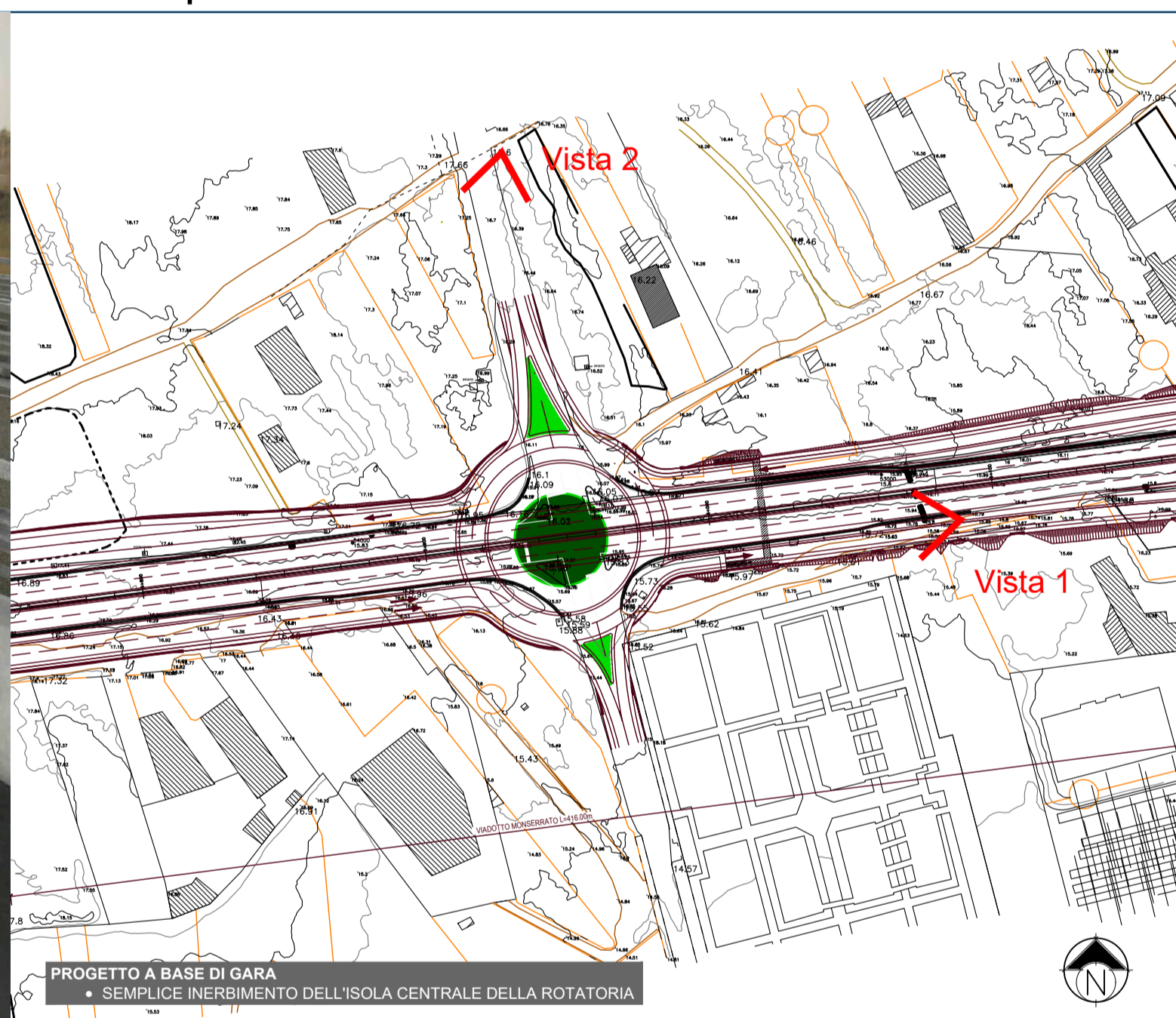

Vista 2



Progetto Proposto - Fotoinserimenti - Vista 1



Stralcio planimetrico - Scala 1:2.000

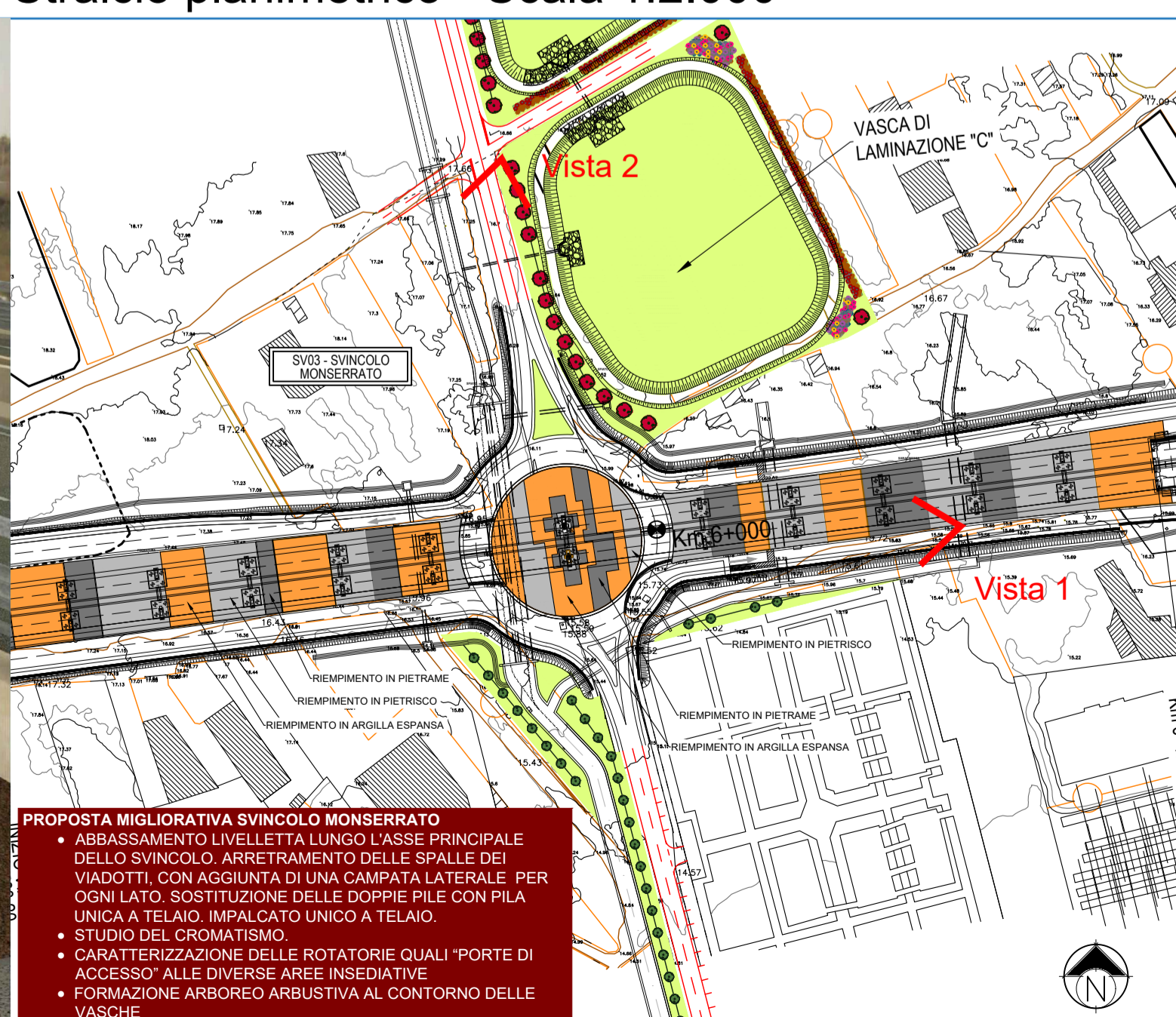

Vista 2

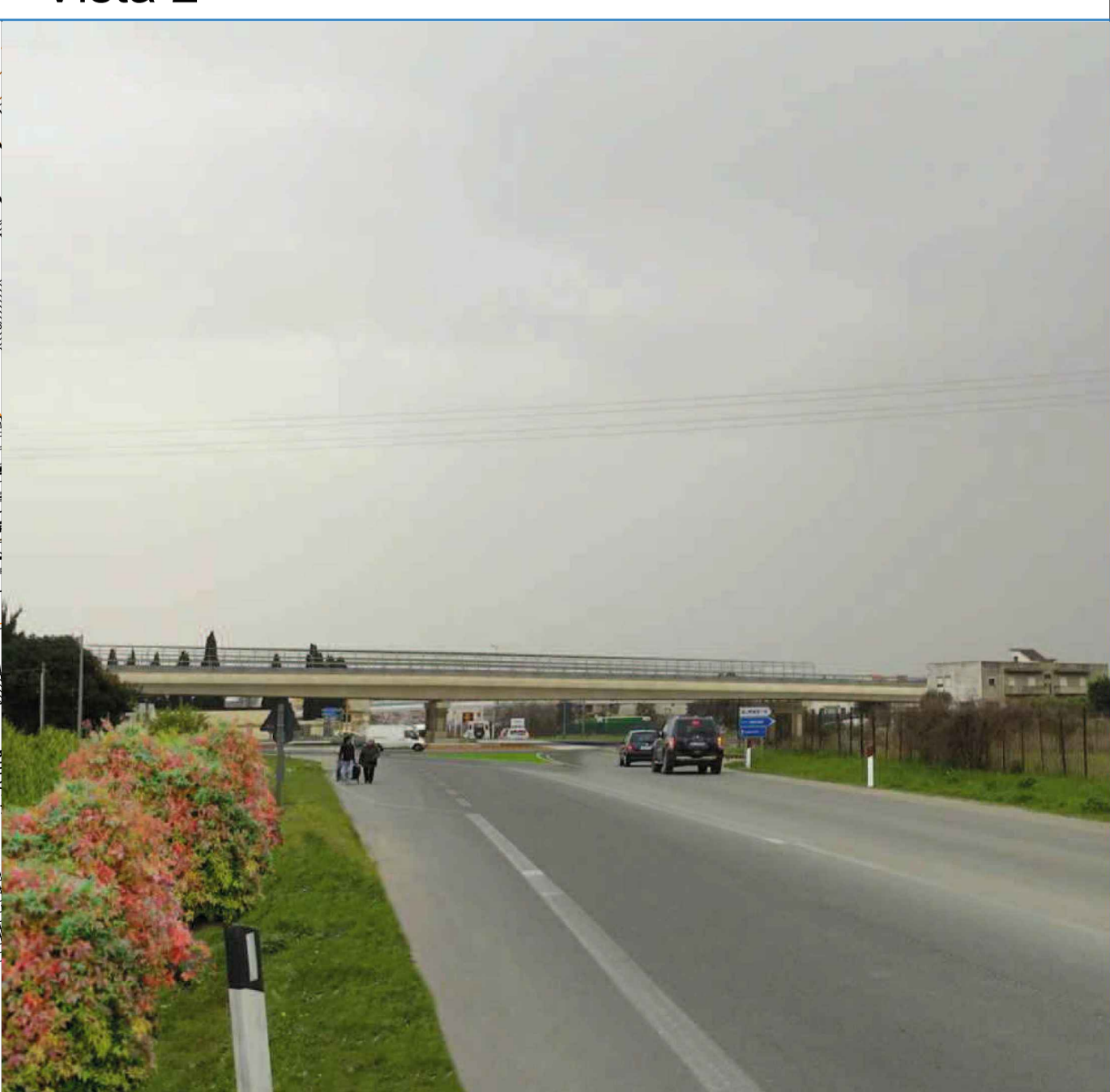

**PROPOSTA MIGLIORATIVA SVINCOLO MONSERRATO**

- ABBASSAMENTO LIVELLETTA LUNGO L'ASSE PRINCIPALE DELLO SVINCOLO. ARRETRAMENTO DELLE SPALLE DEI VIADOTTI, CON AGGIUNTA DI UNA CAMPATA LATERALE PER OGNI LATO, SOSTITUZIONE DELLE DOPPIE PILE CON PILA UNICA A TELAIO, IMPALCATO UNICO A TELAIO.
- STUDIO DEL CROMATISMO.
- CARATTERIZZAZIONE DELLE ROTATORIE QUALI "PORTE DI ACCESSO" ALLE DIVERSE AREE INSEDIATIVE.
- FORMAZIONE ARBOREO ARBUSTIVA AL CONTORNO DELLE VASCHE.

**Anas SpA**  
 Direzione Centrale Progettazione  
 CUP F2602000340001 CIG 652449686B

GARA CA 08/15 - NUOVA SS 554 CAGLIARITANA  
 ADEGUAMENTO DELL'ASSE ATTREZZATO URBANO ED ELIMINAZIONE DELLE INTERSEZIONI A RASO DAL KM 1+500 AL KM 11+850

**PROGETTO DEFINITIVO**  
**C - ASSE STRADALE PRINCIPALE**  
**URBANISTICA E PAESAGGIO**  
**INSERIMENTO PAESAGGISTICO-AMBIENTALE**  
 Fotosimulazione: Svincolo Monserrato

CODICE PROGETTO		CODICE ELABORATO				SCALA	DATA	
progetto	liv.	numero	campo 1	campo 2	campo 3	campo 4	rev	
DPCA 06	D	1501	T00	UP01	AMB	SC03	B	
							varie	30/11/2019
								<b>17.40</b>

**CONCORRENTE:**

**ASTALDI**

PROGETTISTA INDICATO COSTITUENDO R.T.P.  
 Capogruppo Mandataria R.T.P. Mandante Mandante

**SWS** **ASTALDI** ING. FRANCESCA LEO

RESPONSABILE DELL'INTEGRAZIONE  
 FRA LE PRESTAZIONI SPECIALISTICHE  
 Ing. Paolo Cucino

RESPONSABILE ELABORATO  
 Ing. Paolo Cucino