

**PLANIMETRIA**  
DAL Km 1+500 AL Km 7+100

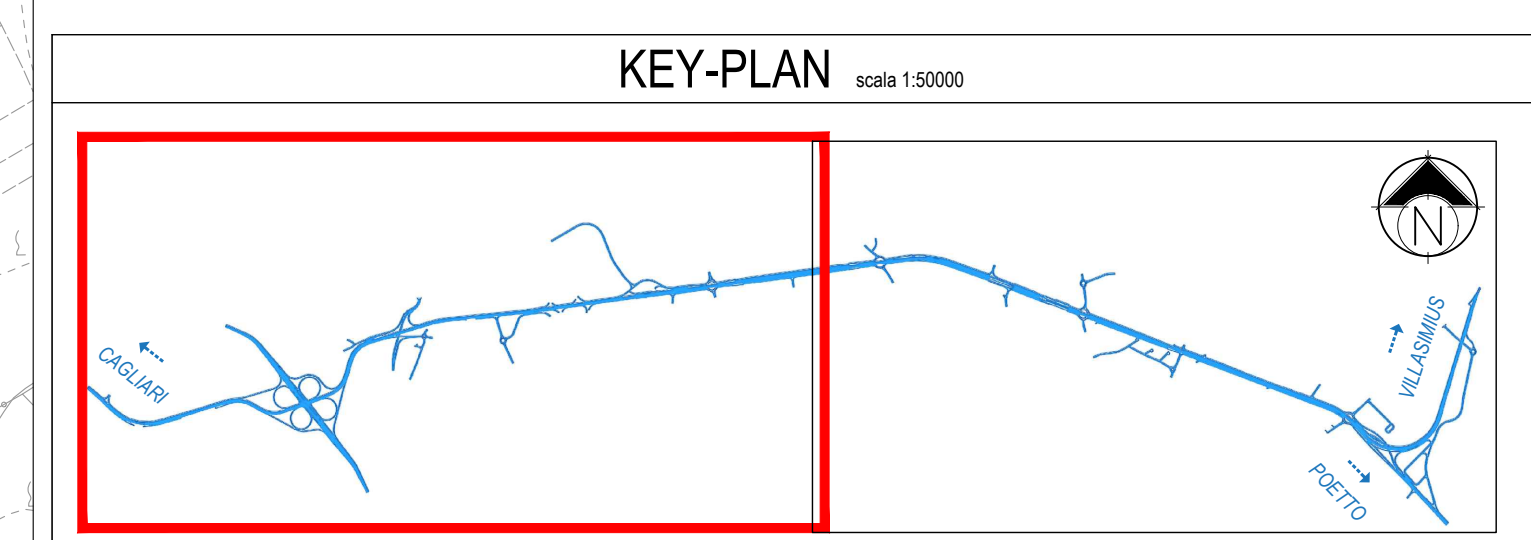

**LEGENDA**

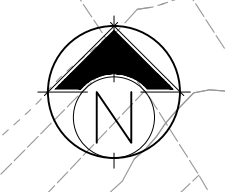
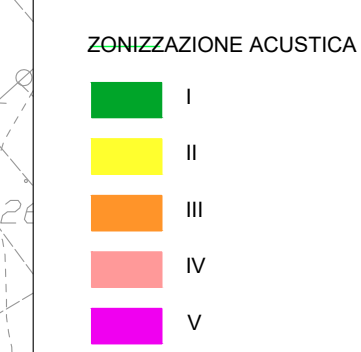

FASCIA DI PERTINENZA (DPR 30/03/2004 N.142)  
 - - - FASCIA A (100 M)  
 - - - FASCIA B (250 M)

- RICETTORI SENSIBILI**
- 1) CENTRO REGIONALE DI FORMAZIONE PROFESSIONALE
  - 2) CHIESA MADONNA DELLA STRADA
  - 3) SCUOLA PRIMARIA UGO FOSCOLO
  - 4) ISTITUTO SCOLASTICO
  - 5) COMPRESO ODONTOATRICO
  - 6) SCUOLA ELEMENTARE S. ATZENI
  - 7) SCUOLA PRIMARIA S. ATZENI
  - 8) SCUOLA DELL'INFANZIA MALINU BECCU
  - 9) ISTITUTO SCOLASTICO
  - 10) SCUOLA MEDIA CRISTOFORO COLOMBO
  - 11) CHIESA SAN TARCHISIO
  - 12) ISTITUTO PROFESSIONALE ALBERGIERO ANTONIO GRAMSCI
  - 13) SCUOLA MEDIA STATALE A. MARIMORA G. PASCOLI
  - 14) SCUOLA DELL'INFANZIA VIA DECIO MURE
  - 15) ISTITUTO SCOLASTICO
  - 16) ISTITUTO SCOLASTICO
  - 17) QUARTIERE
  - 18) CITTADELLA UNIVERSITARIA DI MONSERRATO
  - 19) SCUOLA MEDIA PRIMO NIEVO

— TRACCIATO DI PROGETTO  
 — TRATTO A CARICO DEI COMUNI  
 - - - LIMITI COMUNALI

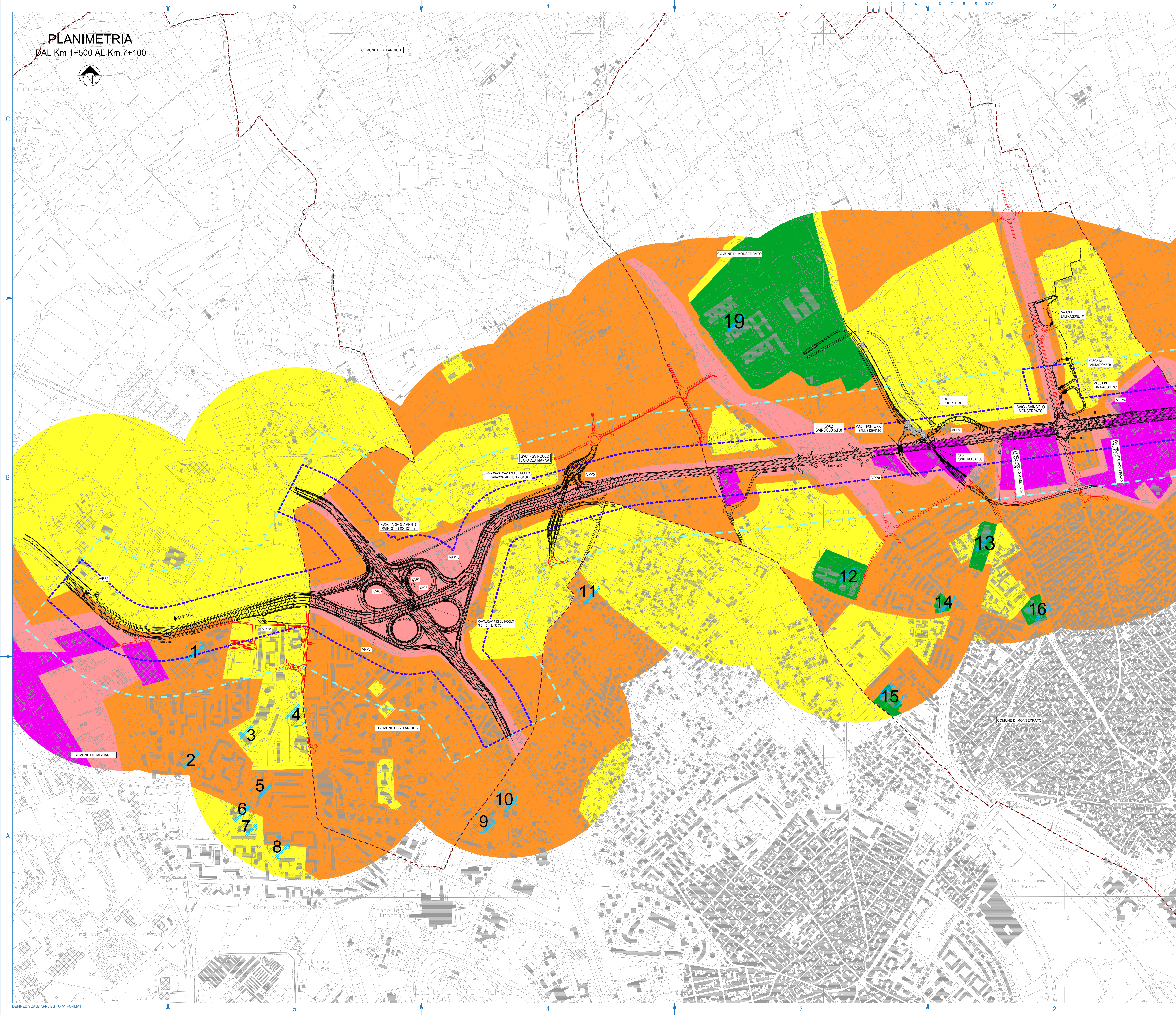

**Anas SpA**  
 Direzione Centrale Progettazione  
 CUP: P3620004540001 P.CIG: 652446668B

**GARA CA 08/15 - NUOVA SS 554 CAGLIARITANA**  
 ADEGUAMENTO DELL'ASSE ATTREZZATO URBANO ED ELIMINAZIONE DELLE INTERSEZIONI A RASO DAL KM 1+500 AL KM 11+850

**PROGETTO DEFINITIVO**  
**C-ASSE STRADALE PRINCIPALE**  
**STUDIO DI IMPATTO AMBIENTALE**  
**QUADRO DI RIFERIMENTO AMBIENTALE**  
 Rumore: Zonizzazione acustica Tav 1 di 2

CODICE PROGETTO		CODICE ELABORATO				SCALA	DATA
progetto	liv.	numero	campo 1	campo 2	campo 3	campo 4	rev.
DPCA06	D	1501	T00	IA03	AMB	PP10	B
							15.000
							30/11/2019
							<b>19.39</b>

**CONCORRENTE:**

**ASTALDI**

PROGETTISTA INDICATO COSTITUENDO R.T.P.  
 Capogruppo Mandataria R.T.P. Mandante Mandante

**SWS** **ASTALDI** ING. FRANCESCA LEO

RESPONSABILE DELL'INTEGRAZIONE FRA LE PRESTAZIONI SPECIALISTICHE Ing. Paolo Cucino  
 RESPONSABILE ELABORATO Ing. Franco Garzon