

PLANIMETRIA  
DAL Km 7+100 AL Km 11+850

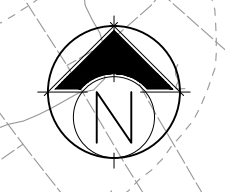

KEY-PLAN scala 1:50000

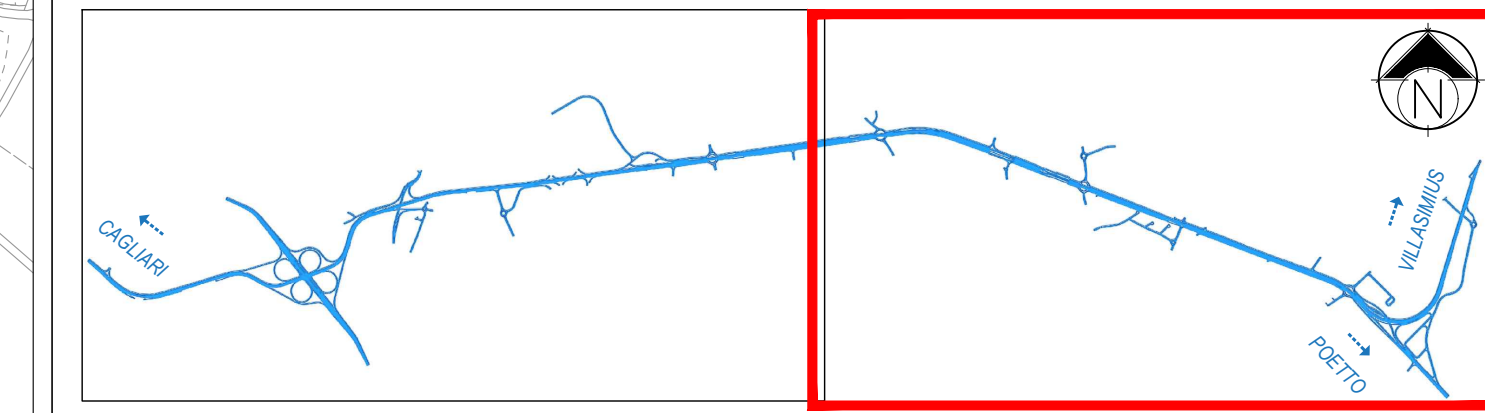

LEGENDA

- ZONIZZAZIONE ACUSTICA
- I
  - II
  - III
  - IV
  - V

- FASCIA DI PERTINENZA (DPR 30/03/2004 N.142)
- FASCIA A (100 M)
  - FASCIA B (250 M)

- RICEVITORI SENSIBILI
- 1 CENTRO REGIONALE DI FORMAZIONE PROFESSIONALE
  - 2 CHIESA MADONNA DELLA STRADA
  - 3 SCUOLA PRIMARIA UGO FOSCOLO
  - 4 ISTITUTO SCOLASTICO
  - 5 COMPRESO ODONTIATRICO
  - 6 SCUOLA ELEMENTARE S. ATZENI
  - 7 SCUOLA PRIMARIA S. ATZENI
  - 8 SCUOLA DELL'INFANZIA MALINU BECCU
  - 9 ISTITUTO SCOLASTICO
  - 10 SCUOLA MEDIA CRISTOFORO COLOMBO
  - 11 CHIESA SAN TARCHISIO
  - 12 ISTITUTO PROFESSIONALE ALBERGIERO ANTONIO GRAMSCI
  - 13 SCUOLA MEDIA STATALE A. MARCORRA G. PASCOLI
  - 14 SCUOLA DELL'INFANZIA VIA DECIO MURE
  - 15 ISTITUTO SCOLASTICO
  - 16 ISTITUTO SCOLASTICO
  - 17 QUARTIERE
  - 18 CITTADELLA UNIVERSITARIA DI MONSERRATO
  - 20 SCUOLA MEDIA PRIMO NIEVO

- TRACCIATO DI PROGETTO
- TRATTO A CARICO DEI COMUNI
  - LIMITI COMUNALI

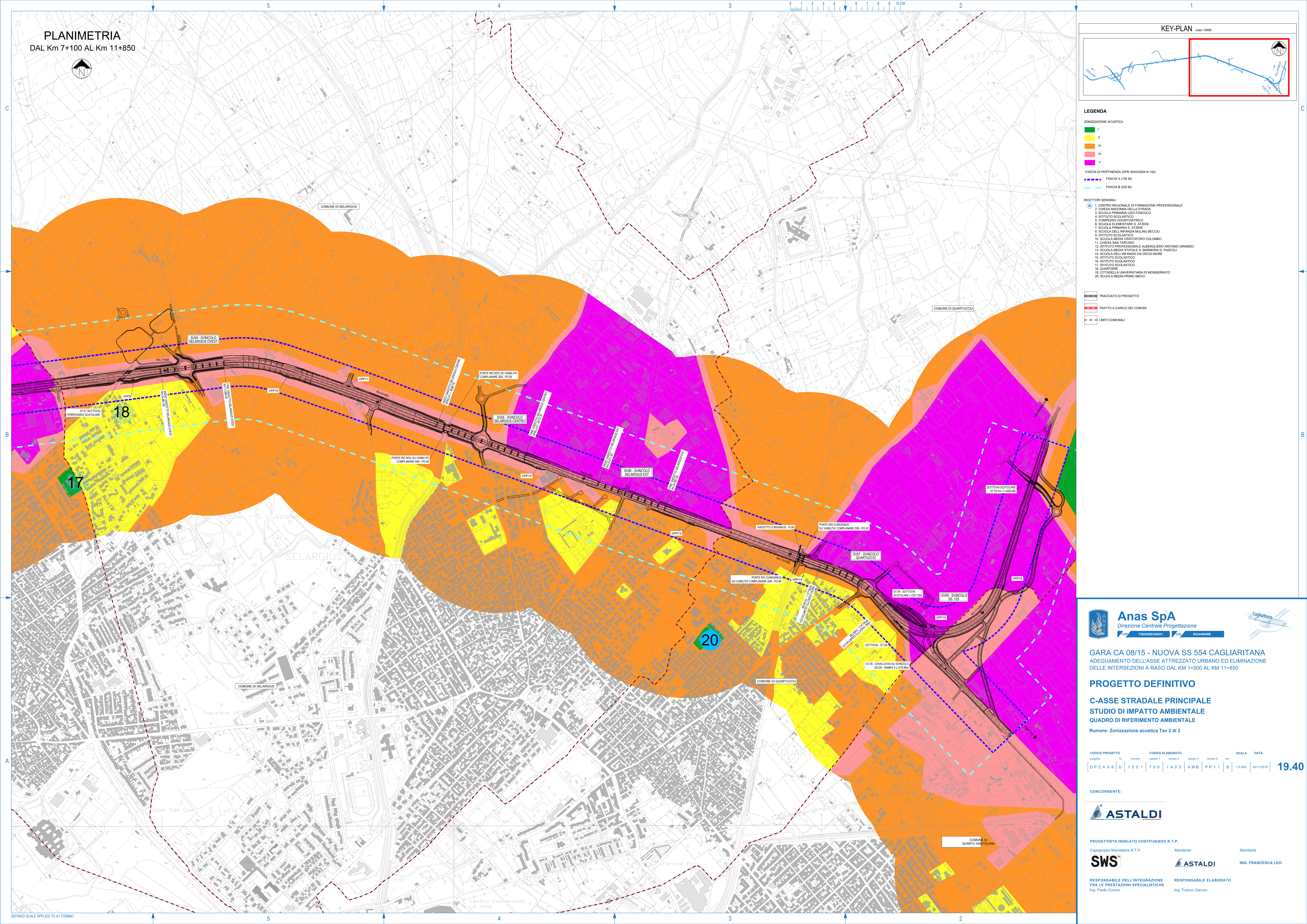

**Anas SpA**  
Direzione Centrale Progettazione  
C.A.P. P362000040001 P.C. 652448688

GARA CA 08/15 - NUOVA SS 554 CAGLIARITANA  
ADEGUAMENTO DELL'ASSE ATTREZZATO URBANO ED ELIMINAZIONE DELLE INTERSEZIONI A RASO DAL KM 1+500 AL KM 11+850

**PROGETTO DEFINITIVO**  
**C-ASSE STRADALE PRINCIPALE**  
**STUDIO DI IMPATTO AMBIENTALE**  
**QUADRO DI RIFERIMENTO AMBIENTALE**  
Rumore: Zonizzazione acustica Tav 2 di 2

CODICE PROGETTO		CODICE ELABORATO				SCALA	DATA
progetto	liv.	numero	campo 1	campo 2	campo 3	campo 4	rev.
DPCA06	D	1501	T00	IA03	AMB	PP11	B
							15.000 30/11/2019

CONCORRENTI:

**ASTALDI**

PROGETTISTA INDICATO COSTITUENDO R.T.P.  
Capogruppo Mandataria R.T.P. Mandante Mandante

**SWS** **ASTALDI** ING. FRANCESCA LEO

RESPONSABILE DELL'INTEGRAZIONE FRA LE PRESTAZIONI SPECIALISTICHE  
Ing. Paolo Cucino

RESPONSABILE ELABORATO  
Ing. Franco Garzon