

Stato Attuale - Vista 1

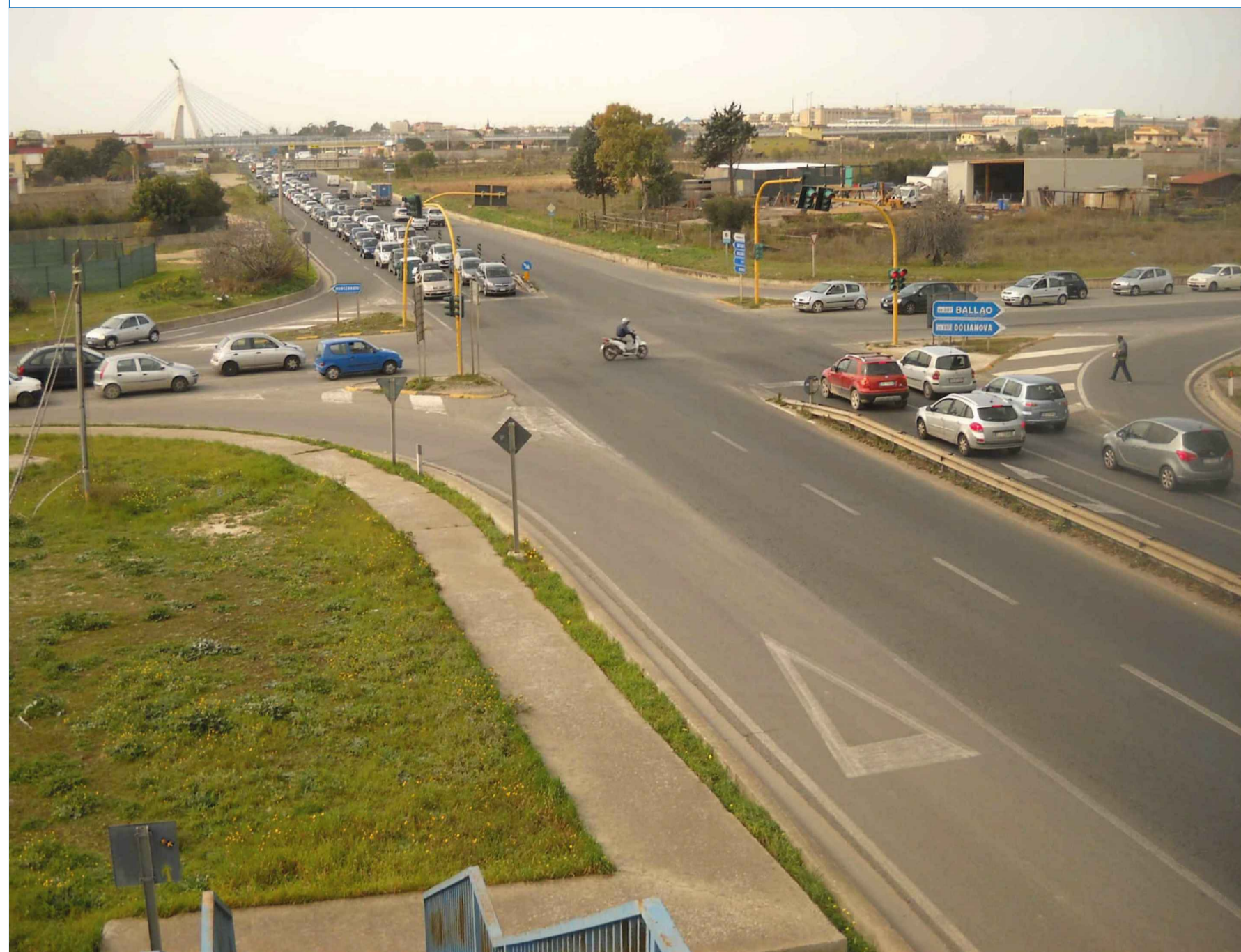

Stalcio planimetrico - Scala 1:2.000

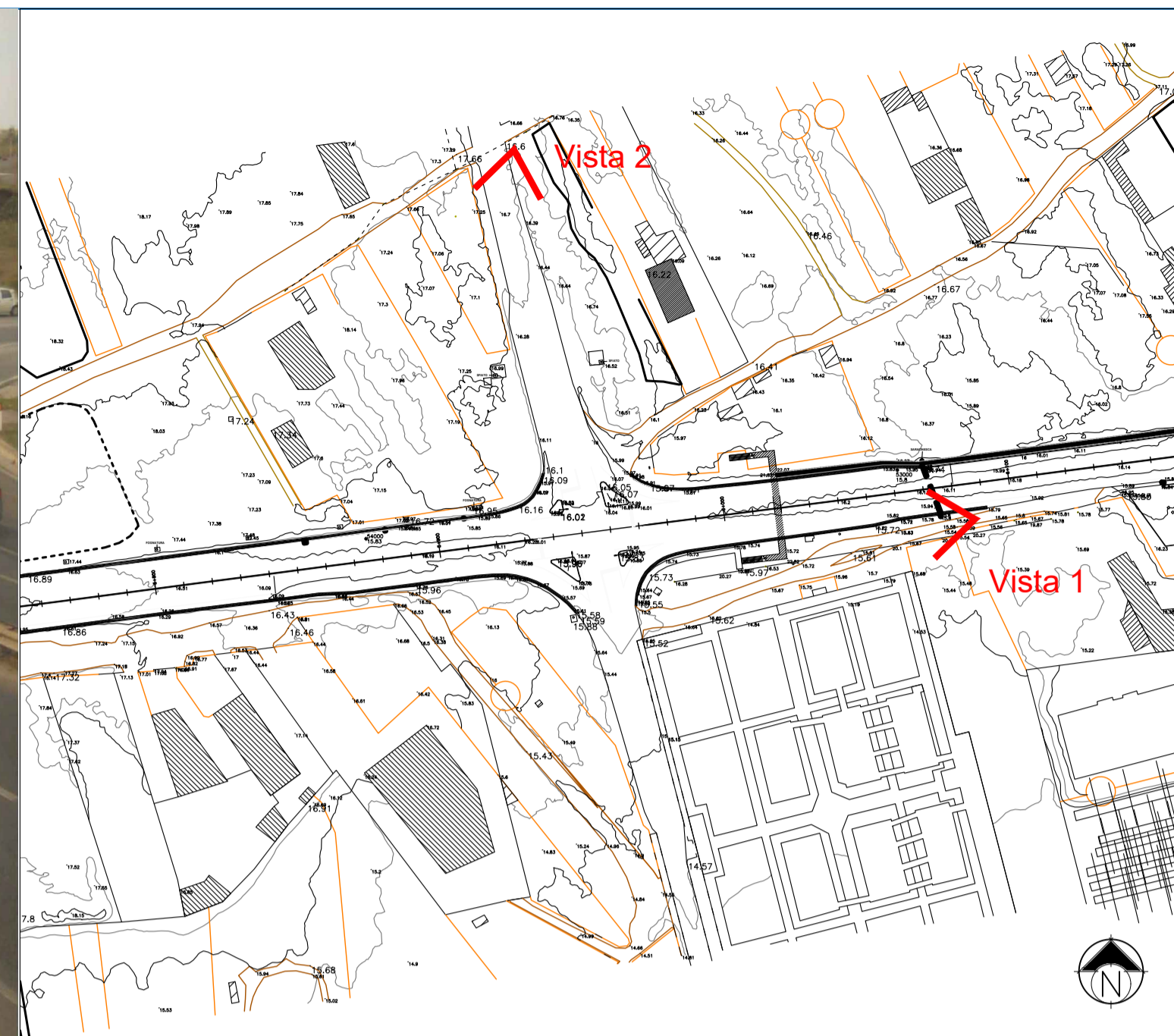

Vista 2

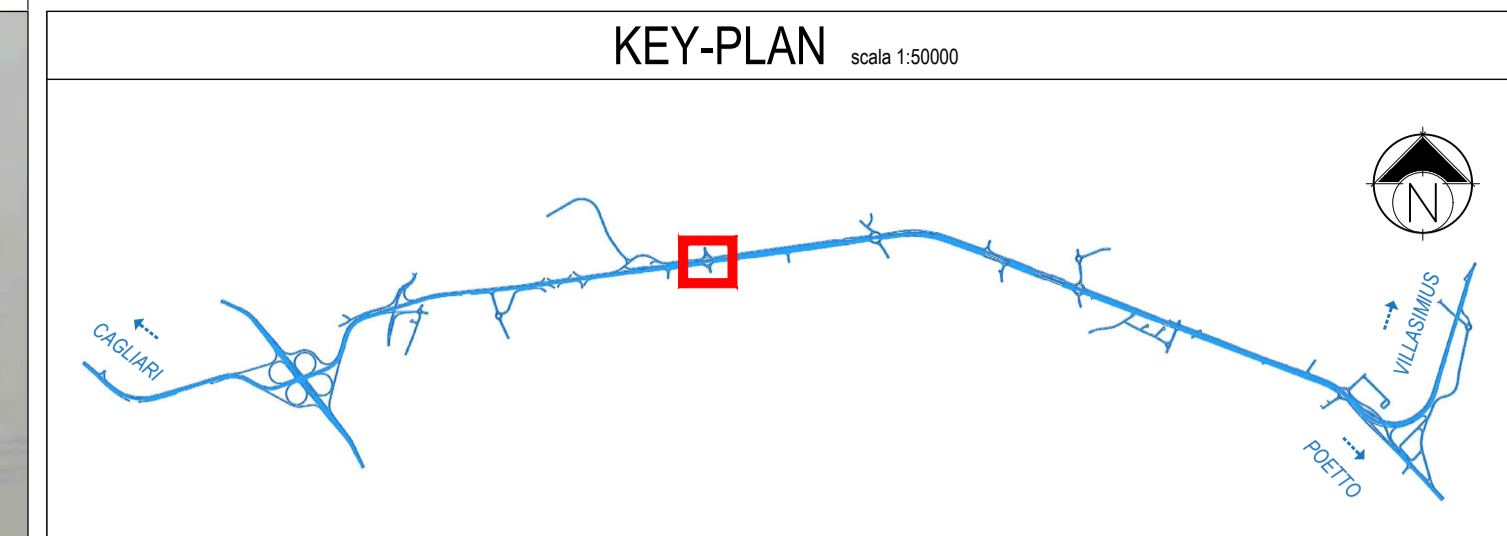

- LEGENDA**
- STATO ATTUALE
 - TRACCIATO DI PROGETTO IN BASE DI GARA
 - TRACCIATO DI PROGETTO PROPOSTO
 - OPERE A CARICO DEI COMUNI
 - LIMITI COMUNALI
 - CONO VISIVO

Progetto in Base di Gara - Fotoinserimenti - Vista 1



Stalcio planimetrico - Scala 1:2.000

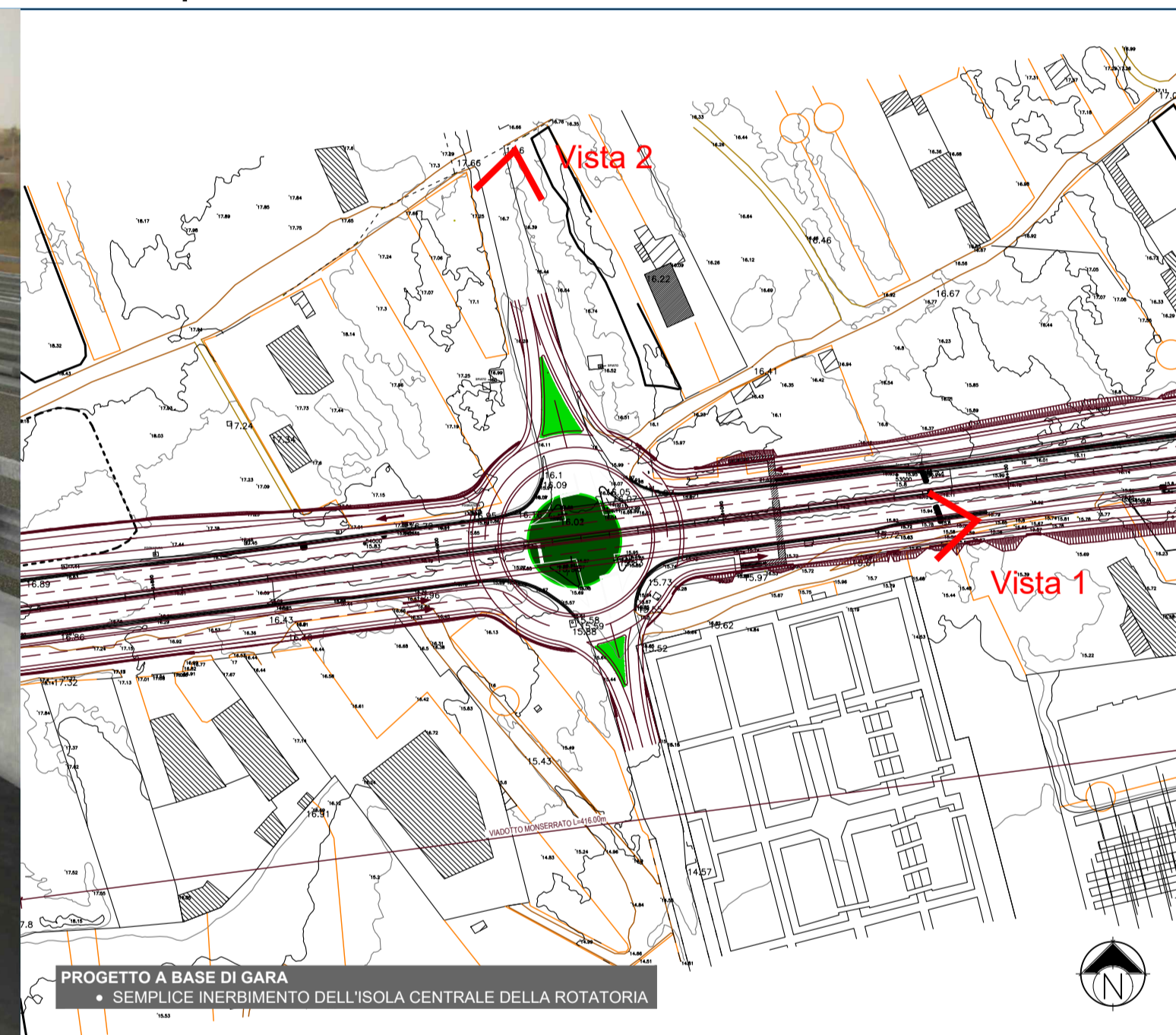

Vista 2



Progetto Proposto - Fotoinserimenti - Vista 1



Stalcio planimetrico - Scala 1:2.000

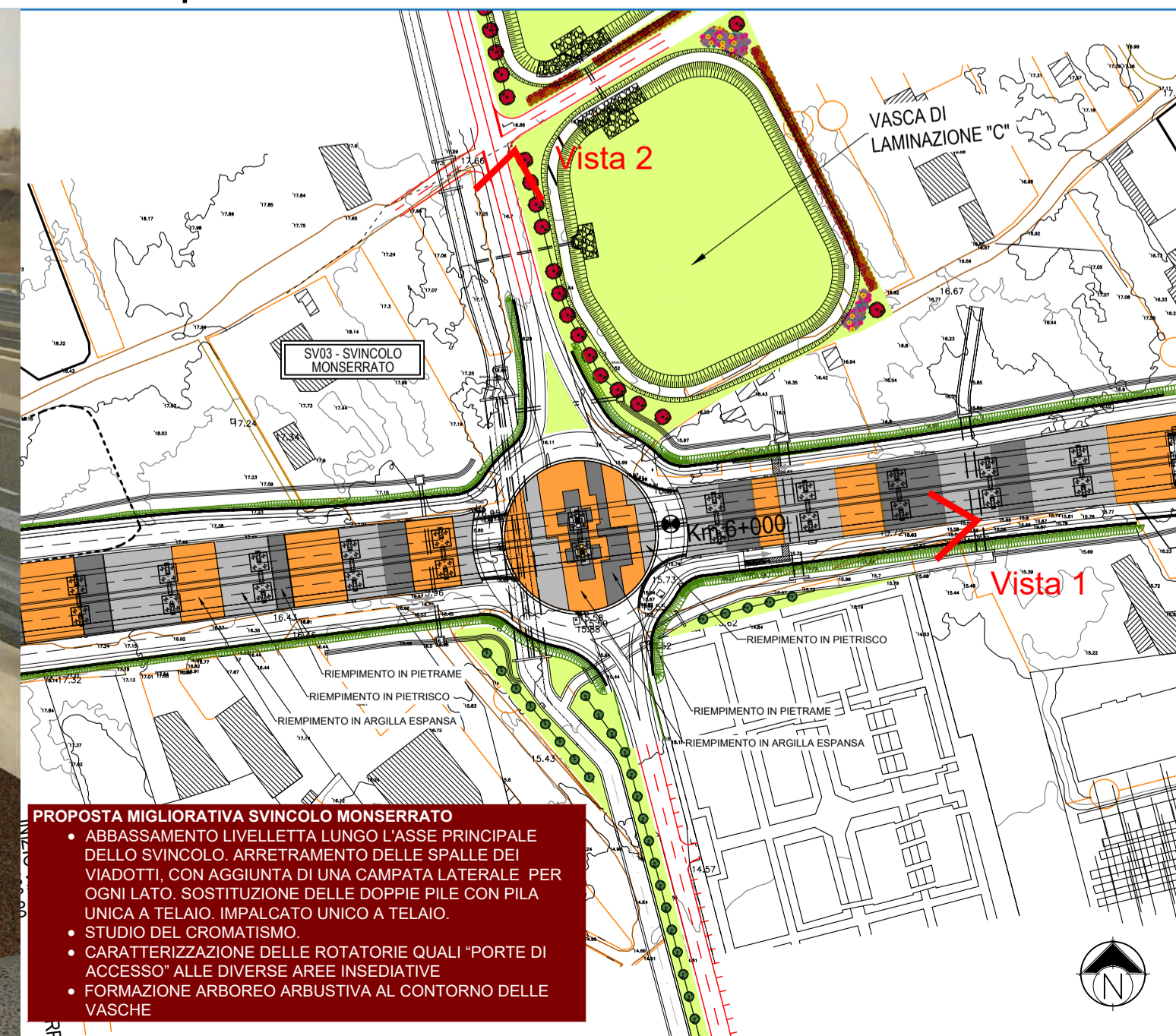

Vista 2



- PROPOSTA MIGLIORATIVA SVINCOLO MONSERRATO**
- ABBASSAMENTO LIVELLETTA LUNGO L'ASSE PRINCIPALE DELLO SVINCOLO. ARRETRAMENTO DELLE SPALLE DEI VIADOTTI, CON AGGIUNTA DI UNA CAMPATA LATERALE PER OGNI LATO, SOSTITUZIONE DELLE DOPPIE PILE CON PILA UNICA A TELAIO, IMPALCATO UNICO A TELAIO.
 - STUDIO DEL CROMATISMO.
 - CARATTERIZZAZIONE DELLE ROTATORIE QUALI "PORTE DI ACCESSO" ALLE DIVERSE ARRE INSERDATIVE.
 - FORMAZIONE ARBOREO ARBUSTIVA AL CONTORNO DELLE VASCHE.

Anas SpA
 Direzione Centrale Progettazione
 CUP F2602000340001 CIG 652449686B

GARA CA 08/15 - NUOVA SS 554 CAGLIARITANA
 ADEGUAMENTO DELL'ASSE ATTREZZATO URBANO ED ELIMINAZIONE DELLE INTERSEZIONI A RASO DAL KM 1+500 AL KM 11+850

PROGETTO DEFINITIVO
C - ASSE STRADALE PRINCIPALE
 STUDIO DI IMPATTO AMBIENTALE
 RELAZIONE PAESAGGISTICA AI SENSI DEL DPCM 12/12/2005
 Fotosimulazione: Svincolo Monserrato

CODICE PROGETTO		CODICE ELABORATO				SCALA	DATA	
progetto	liv.	numero	campo 1	campo 2	campo 3	campo 4	rev	
DPCA 06	D	1501	T00	IA04	AMB	SC03	B	
							varie	30/11/2019

19.81

CONCORRENTE:

ASTALDI

PROGETTISTA INDICATO COSTITUENDO R.T.P.
 Capogruppo Mandataria R.T.P. Mandante Mandante
SWS **ASTALDI** ING. FRANCESCA LEO
 RESPONSABILE DELL'INTEGRAZIONE FRA LE PRESTAZIONI SPECIALISTICHE Ing. Paolo Cucino RESPONSABILE ELABORATO Ing. Paolo Cucino