



SOCIETÀ AUTOSTRADA TIRRENICA p.A.

con sede legale in Roma, Via A. Bergamini, 50,
Società soggetta all'attività di direzione e coordinamento di **Autostrade per l'Italia S.p.A.**

Sede legale in Roma 00159, Via A. Bergamini n. 50 • Uffici di Rosignano - 57018 Vada (LI) Località La Valle n. 9 • Capitale Sociale Euro 24.460.800,00 interamente versato • Iscrizione al Registro delle Imprese di Roma e Codice Fiscale n. 008890809637 - Partita IVA n. 04888281002
• TEL.: (06) 4363.1 - TELEFAX: (06) 43634129 - 43634132 • E-MAIL: info.sat@sat.autostrade.it - WEBSITE: www.tirrenica.it

AVVISO DI AVVIO DEL PROCEDIMENTO DI APPROVAZIONE DEL PROGETTO DEFINITIVO CON VALUTAZIONE DI IMPATTO AMBIENTALE, FORMAZIONE DELL'INTESA STATO - REGIONE IN MERITO ALLA LOCALIZZAZIONE DELL'OPERA

PROGETTO DEFINITIVO: Completamento A12 - Rosignano - Civitavecchia
Lotto 2: San Pietro in Palazzi - Scarlino
Lotto 3: Scarlino - Grosseto Sud
Lotto 4 e 5 B: Grosseto Sud - Ansedonia
Lotto 6 A e 6 B: Ansedonia - Tarquinia

Infrastruttura strategica di preminente interesse nazionale le cui procedure di approvazione sono regolate dall' Art. 161 del D.Lgs. 163/2006.

Con riferimento all'avviso pubblicato in data 25.06.2011 sui quotidiani "Il Sole 24 Ore", "Il Tempo", "Il Tirreno" e sui siti internet della Regione Lazio, della Regione Toscana e sul sito della SAT (www.tirrenica.it), ed alla successiva integrazione pubblicata in data 02.09.2011 sugli stessi quotidiani e sugli stessi siti internet.

LA SOCIETÀ AUTOSTRADA TIRRENICA p.A.

con sede in Roma - Via A. Bergamini 50, concessionario per la progettazione, costruzione e gestione dell'Autostrada Livorno - Civitavecchia in virtù della Convenzione Unica sottoscritta in data 11.03.2009 con l'ANAS S.p.A. e divenuta efficace il 24.11.2010,

ai sensi dell' art. 167 comma 5 del D.Lgs. 163/2006, dell'art.24 del D.Lgs. 152/2006 e degli art. 7 e 8 della L. 241/90,

precisa che:

- tra le viabilità connesse al lotto 2 - San Pietro in Palazzi - Scarlino, in attuazione delle prescrizioni della delibera CIPE del 18.12.2008, d'approvazione del progetto preliminare del completamento dell'autostrada A12 Rosignano - Civitavecchia, è compresa la "Bretella di Piombino" per la quale il procedimento approvativo è finalizzato, oltre che all'approvazione del progetto definitivo, anche allo svolgimento della procedura di valutazione di impatto ambientale.

Roma, 17 settembre 2011

L'Amministratore Delegato
Dott. Ruggiero Borgia

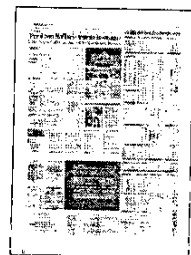



SOCIETÀ AUTOSTRADA TIRRENICA p.A.

con sede legale in Roma, Via A. Bergamini, 50,
Società soggetta all'attività di direzione e coordinamento di Autostrade per l'Italia S.p.A.

Sede legale in Roma 00159, Via A. Bergamini n. 50 • Uffici di Rosignano - 57018 Vada (LI) Località La Valle n. 9 • Capitale Sociale Euro 24.450.800,00 interamente versato • Iscrizione al Registro delle Imprese di Roma e Codice Fiscale n. 02080950537 - Partita IVA n. 04633251005 • TEL.: (06) 4363411 • TELEFAX: (06) 43634120 - 43634732 • E-MAIL: info.sat@autosttrade.it • WEBSITE: www.tirrenica.it

AVVISO DI AVVIO DEL PROCEDIMENTO DI APPROVAZIONE DEL PROGETTO DEFINITIVO CON VALUTAZIONE DI IMPATTO AMBIENTALE, FORMAZIONE DELL'INTESA STATO - REGIONE IN MERITO ALLA LOCALIZZAZIONE DELL'OPERA

PROGETTO DEFINITIVO: Completamento A12 - Rosignano - Civitavecchia
Lotto 2: San Pietro in Palazzi - Scarlino
Lotto 3: Scarlino - Grosseto Sud
Lotto 4 e 5 B: Grosseto Sud - Ansedonia
Lotti 6 A e 6 B: Ansedonia - Tarquinia

Infrastruttura strategica di preminente interesse nazionale le cui procedure di approvazione sono regolate dall' Art. 161 del D.Lgs. 163/2006.

Con riferimento all'avviso pubblicato in data 25.06.2011 sui quotidiani "Il Sole 24 Ore", "Il Tempo", "Il Tirreno" e sul sito internet della Regione Lazio, della Regione Toscana e sul sito della SAT (www.tirrenica.it), ed alla successiva integrazione pubblicata in data 02.09.2011 sugli stessi quotidiani e sugli stessi siti internet:

LA SOCIETÀ AUTOSTRADA TIRRENICA p.A.

con sede in Roma - Via A. Bergamini, 50, concessionaria per la progettazione, costruzione e gestione dell'Autostrada Livorno - Civitavecchia in virtù della Convenzione Unica sottoscritta in data 11.03.2009 con l'ANAS S.p.A. e divenuta efficace il 24.11.2010,

ai sensi dell' art. 167 comma 5 del D.Lgs. 163/2006, dell'art.24 del D.Lgs. 152/2006 e degli art. 7 e 6 della L. 241/90,

precisa che:

- tra le viabilità connesse al lotto 2 - San Pietro in Palazzi - Scarlino, in attuazione delle prescrizioni della delibera CIPE del 18.12.2008, d'approvazione del progetto preliminare del completamento dell'autostrada A12 Rosignano - Civitavecchia, è compresa la "Bretella di Piombino" per la quale il procedimento approvativo è finalizzato, oltre che all'approvazione del progetto definitivo, anche allo svolgimento della procedura di valutazione di impatto ambientale.

Roma, 17 settembre 2011

L'Amministratore Delegato
Dott. Ruggiero Borgia





SOCIETÀ AUTOSTRADA TIRRENICA p.A.

con sede legale in Roma, Via A. Bergamini, 50,
Società soggetta all'attività di direzione e coordinamento di **Autostrade per l'Italia S.p.A.**

Sede legale in Roma 00159, Via A. Bergamini n. 50 • Uffici di Rosignano - S7018 Vado (LI) Località La Valle n. 9 • Capitale Sociale Euro 24.480.800,00 interamente versato • Iscrizione al Registro delle Imprese di Roma e Codice Fiscale n. 00080050537 - Partita IVA n. 04662231005
• TEL.: (06) 4363.1 - TELEFAX: (06) 43634129 - 43634732 • E-MAIL: info.sat@sat.autostrade.it - WEBSITE: www.tirrenica.it

AVVISO DI AVVIO DEL PROCEDIMENTO DI APPROVAZIONE DEL PROGETTO DEFINITIVO CON VALUTAZIONE DI IMPATTO AMBIENTALE, FORMAZIONE DELL'INTESA STATO - REGIONE IN MERITO ALLA LOCALIZZAZIONE DELL'OPERA

PROGETTO DEFINITIVO: Completamento A12 - Rosignano - Civitavecchia
Lotto 2: San Pietro in Palazzi - Scarlino
Lotto 3: Scarlino - Grosseto Sud
Lotto 4 e 5 B: Grosseto Sud - Ansedonia
Lotti 5 A e 6 B: Ansedonia - Tarquinia

Infrastruttura strategica di preminente interesse nazionale le cui procedure di approvazione sono regolate dall' Art. 161 del D.Lgs. 163/2006.

Con riferimento all'avviso pubblicato in data 25.06.2011 sui quotidiani "Il Sole 24 Ore", "Il Tempo", "Il Tirreno" e sui siti internet della Regione Lazio, della Regione Toscana e sul sito della SAT (www.tirrenica.it), ed alla successiva integrazione pubblicata in data 02.09.2011 sugli stessi quotidiani e sugli stessi siti internet

LA SOCIETÀ AUTOSTRADA TIRRENICA p.A.

con sede in Roma - Via A. Bergamini,50, concessionaria per la progettazione, costruzione e gestione dell'Autostrada Livorno - Civitavecchia in virtù della Convenzione Unica sottoscritta in data 11.03.2009 con l'ANAS S.p.A. e divenuta efficace il 24.11.2010, ai sensi dell' art. 167 comma 5 del D.Lgs. 163/2006, dell'art.24 del D.Lgs 152/2006 e degli art. 7 e 8 della L. 241/90,

precisa che:

- tra le viabilità connesse al lotto 2 - San Pietro in Palazzi - Scarlino, in attuazione delle prescrizioni della delibera CIPE del 18.12.2008, d'approvazione del progetto preliminare del completamento dell'autostrada A12 Rosignano - Civitavecchia, è compresa la "Bretella di Piombino" per la quale il procedimento approvativo è finalizzato, oltre che all'approvazione del progetto definitivo, anche allo svolgimento della procedura di valutazione di impatto ambientale.

Roma, 17 settembre 2011

L'Amministratore Delegato
Dott. Ruggiero Borgla

