

PLANIMETRIA - Scala 1:100

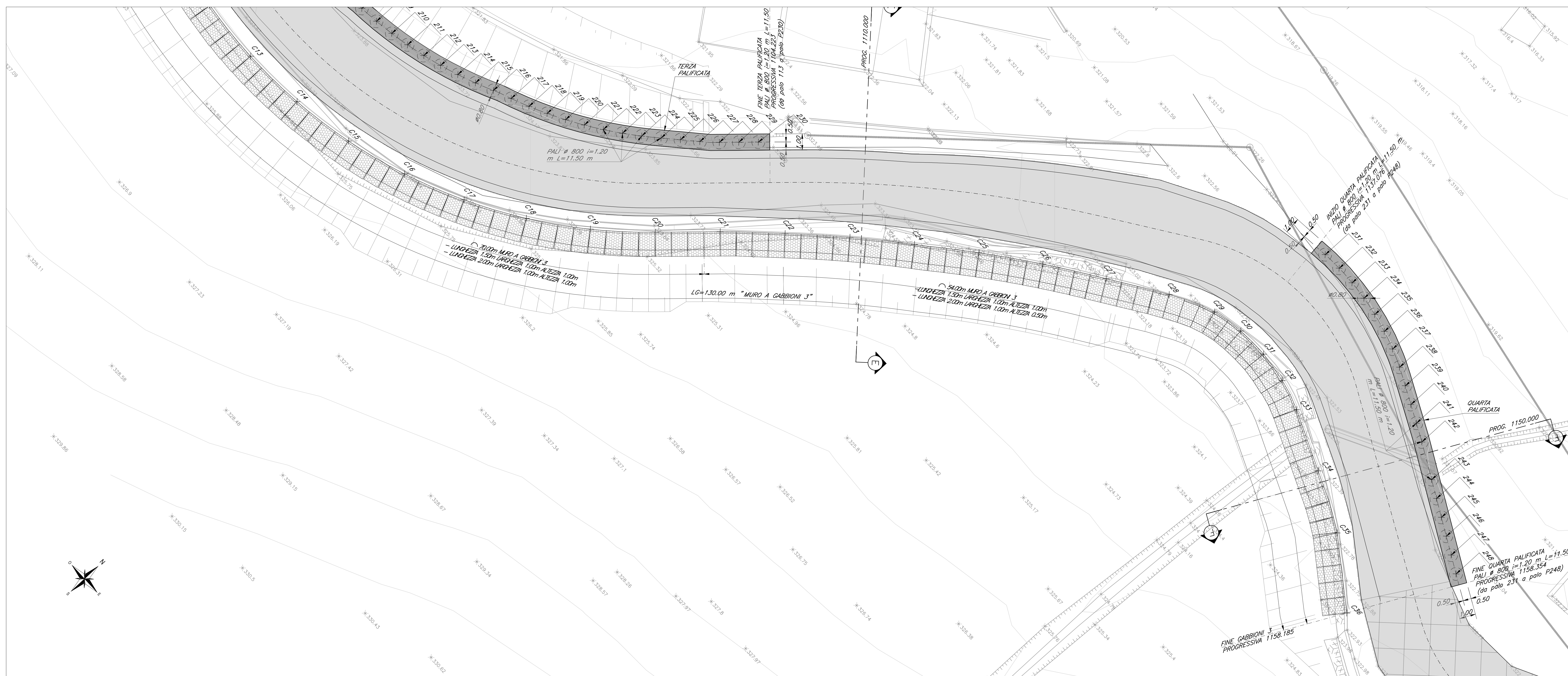

TRACCIAMENTO PALI -3-

N°	X	Y	Q.T. PALO	L
209	18878.09	149567.39	0=321.74	11.50
210	18879.28	149567.51	0=321.72	11.50
211	18880.45	149567.61	0=321.71	11.50
212	18881.62	149567.69	0=321.69	11.50
213	18882.77	149567.74	0=321.67	11.50
214	18883.90	149567.83	0=321.65	11.50
215	18885.01	149567.89	0=321.63	11.50
216	18886.11	149567.97	0=321.60	11.50
217	18887.21	149568.04	0=321.57	11.50
218	18888.31	149568.11	0=321.55	11.50
219	18889.39	149568.18	0=321.52	11.50
220	18890.45	149568.25	0=321.49	11.50
221	18891.47	149568.31	0=321.46	11.50
222	18892.47	149568.37	0=321.43	11.50
223	18893.44	149568.44	0=321.40	11.50
224	18894.37	149568.50	0=321.37	11.50
225	18895.28	149568.57	0=321.34	11.50
226	18896.17	149568.63	0=321.31	11.50
227	18897.04	149568.69	0=321.28	11.50
228	18897.89	149568.75	0=321.25	11.50
229	18898.72	149568.81	0=321.22	11.50
230	18899.53	149568.87	0=321.19	11.50

TRACCIAMENTO PALI -4-

N°	X	Y	Q.T. PALO	L
231	18900.52	149568.95	0=321.15	11.50
232	18901.54	149569.01	0=321.14	11.50
233	18902.54	149569.08	0=321.13	11.50
234	18903.51	149569.15	0=321.12	11.50
235	18904.46	149569.22	0=321.11	11.50
236	18905.39	149569.29	0=321.10	11.50
237	18906.30	149569.36	0=321.09	11.50
238	18907.19	149569.43	0=321.08	11.50
239	18908.06	149569.50	0=321.07	11.50
240	18908.91	149569.57	0=321.06	11.50
241	18909.74	149569.64	0=321.05	11.50
242	18910.55	149569.71	0=321.04	11.50
243	18911.34	149569.78	0=321.03	11.50
244	18912.11	149569.85	0=321.02	11.50
245	18912.86	149569.92	0=321.01	11.50
246	18913.59	149569.99	0=321.00	11.50
247	18914.30	149570.06	0=320.99	11.50
248	18915.00	149570.13	0=320.98	11.50

TRACCIAMENTO GABBIONI 3

N°	X	Y	N°	X	Y
C01	18832.31	149568.71	C19	18886.43	149568.34
C02	18833.09	149567.58	C20	18889.28	149571.14
C03	18833.88	149568.89	C21	18892.28	149574.06
C04	18834.89	149568.89	C22	18894.78	149576.85
C05	18842.81	149565.40	C23	18897.68	149579.72
C06	18848.71	149562.78	C24	18901.68	149582.34
C07	18850.71	149564.00	C25	18905.76	149584.90
C08	18854.65	149561.30	C26	18910.85	149587.31
C09	18858.59	149562.60	C27	18916.28	149589.58
C10	18862.52	149563.90	C28	18921.61	149591.74
C11	18866.44	149565.20	C29	18927.20	149593.65
C12	18870.31	149566.53	C30	18933.05	149595.44
C13	18874.14	149567.88	C31	18939.14	149597.09
C14	18878.00	149569.24	C32	18945.23	149598.54
C15	18882.00	149570.61	C33	18951.44	149599.87
C16	18886.15	149572.00	C34	18957.82	149601.08
C17	18889.80	149573.40	C35	18964.41	149602.14
C18	18893.40	149574.81	C36	18971.41	149603.04

KEY-PLAN - Scala 1:10000

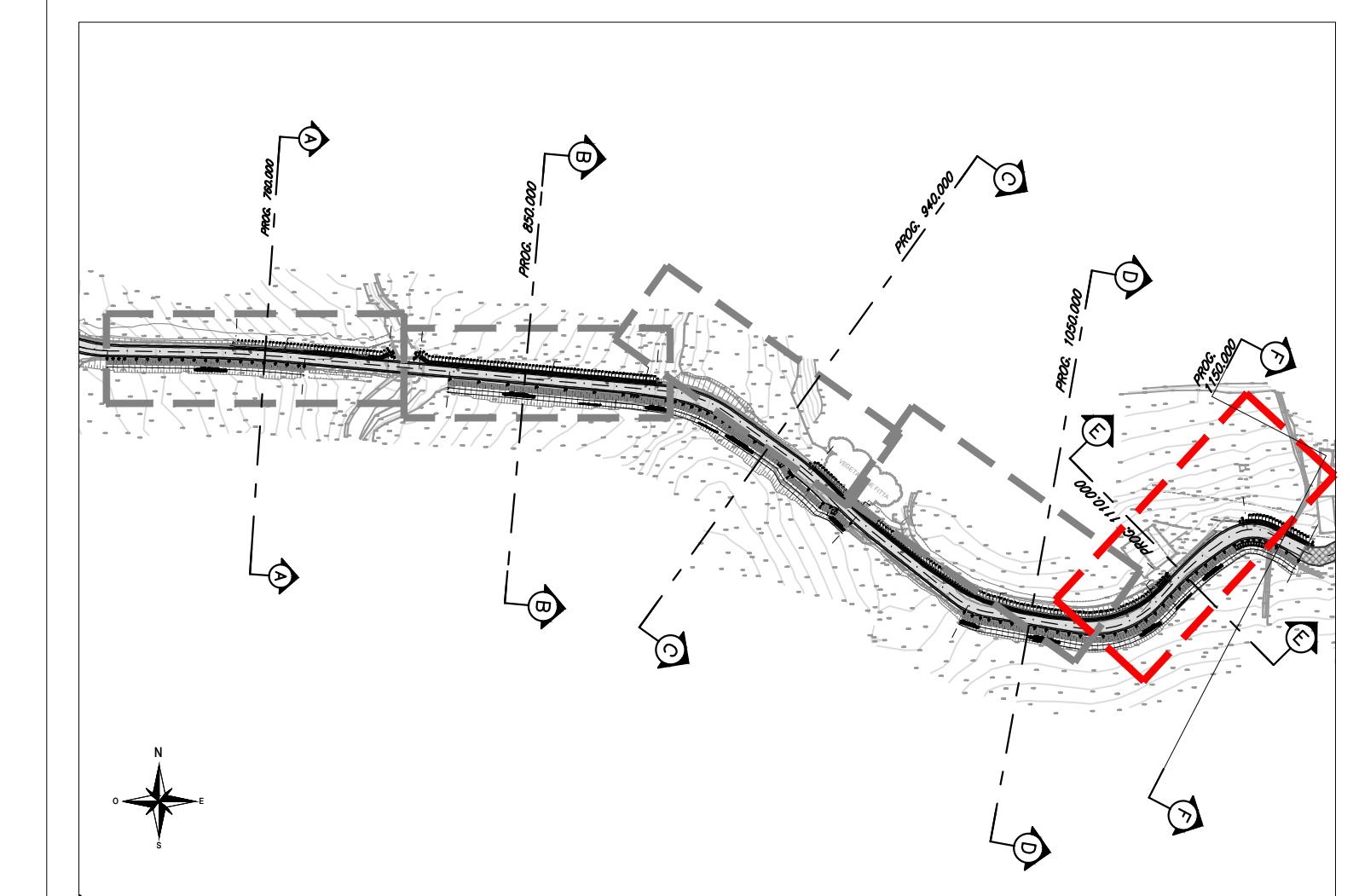
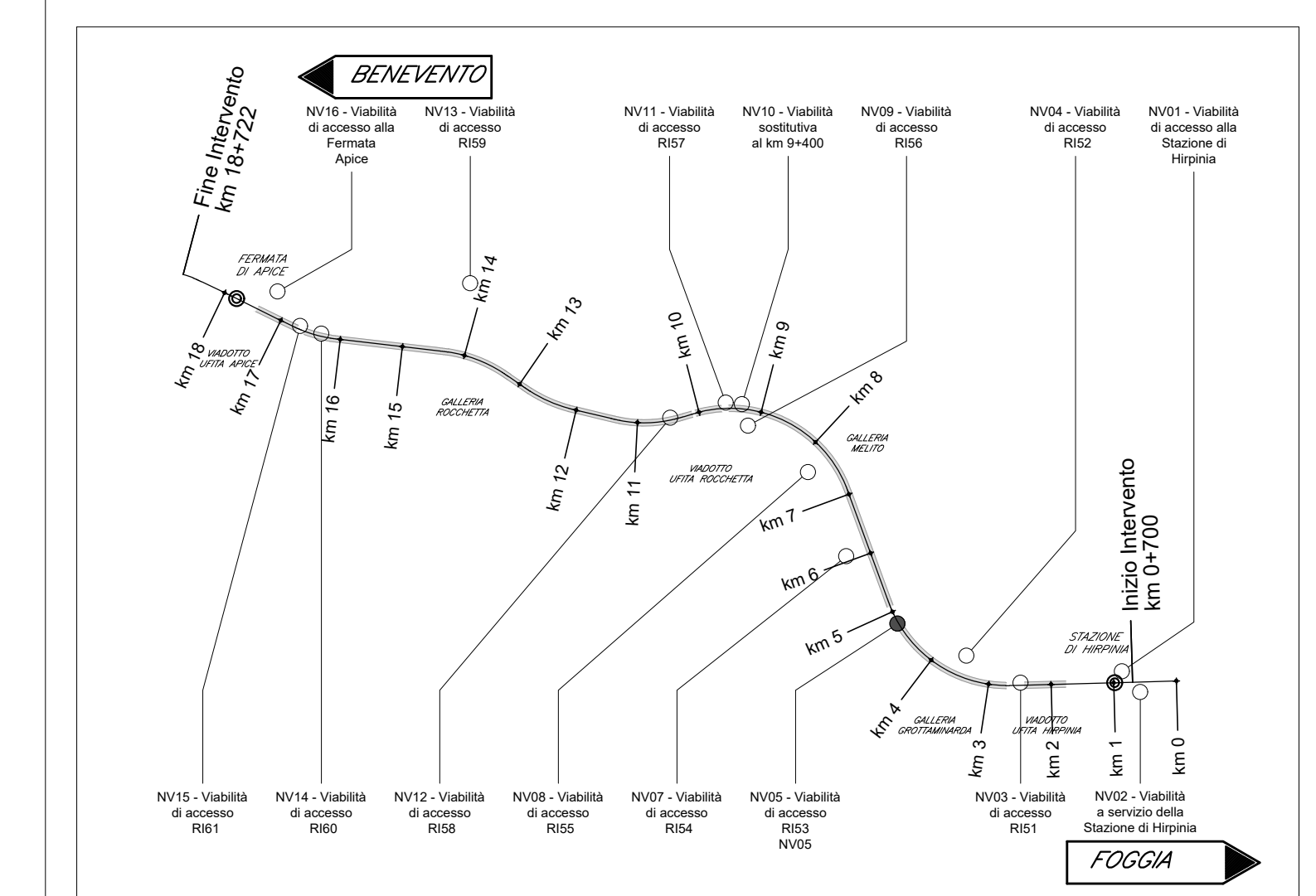

ELABORATI DI RIFERIMENTO

DESCRIZIONE	CODICE
Opere di sostegno - Pianta, profilo e plan. trac. Tav.1/5	IF2801EZZLANV0525001A
Opere di sostegno - Pianta, profilo e plan. trac. Tav.2/5	IF2801EZZLANV0525002A
Opere di sostegno - Pianta, profilo e plan. trac. Tav.3/5	IF2801EZZLANV0525003A
Opere di sostegno - Pianta, profilo e plan. trac. Tav.4/5	IF2801EZZLANV0525004A
Opere di sostegno - Pianta, profilo e plan. trac. Tav.5/5	IF2801EZZLANV0525005A
Opere di sostegno - Sezioni carpenterie	IF2801EZZBHW0525001A
Opere di sostegno - Particolari gabbioni	IF2801EZZBHW0525001A

CARATTERISTICHE DEI MATERIALI

- PER LA TABELLA MATERIALI FARE RIFERIMENTO AL DOCUMENTO IF2801EZZTINV000001A - TABELLA MATERIALI
- INCIDENZA ARMATURA PARATA = 100 Kg/m³
- INCIDENZA ARMATURA CORDOLO = 85 Kg/m³

NOTE GENERALI

- LUNGHEZZE ESPRESSE IN METRI (TRANNE DOVE DIVERSAMENTE SPECIFICATO)
- QUOTE ESPRESSE IN METRI S.L.M. (TRANNE DOVE DIVERSAMENTE SPECIFICATO)
- ANGOLI ESPRESSE IN GRADI SESSAGESIMALI (TRANNE DOVE DIVERSAMENTE SPECIFICATO)
- LE PRESE DI GETTO DEVONO POSSEDERE SUPERFICIE SCABRA (> 5mm)
- LE COORDINATE SONO RELATIVE AL SISTEMA LOCALE DI RESTITUZIONE CETEROMETRICO

TRATTO 4 PROFILO PALIFICATA 3 - Scala 1:100

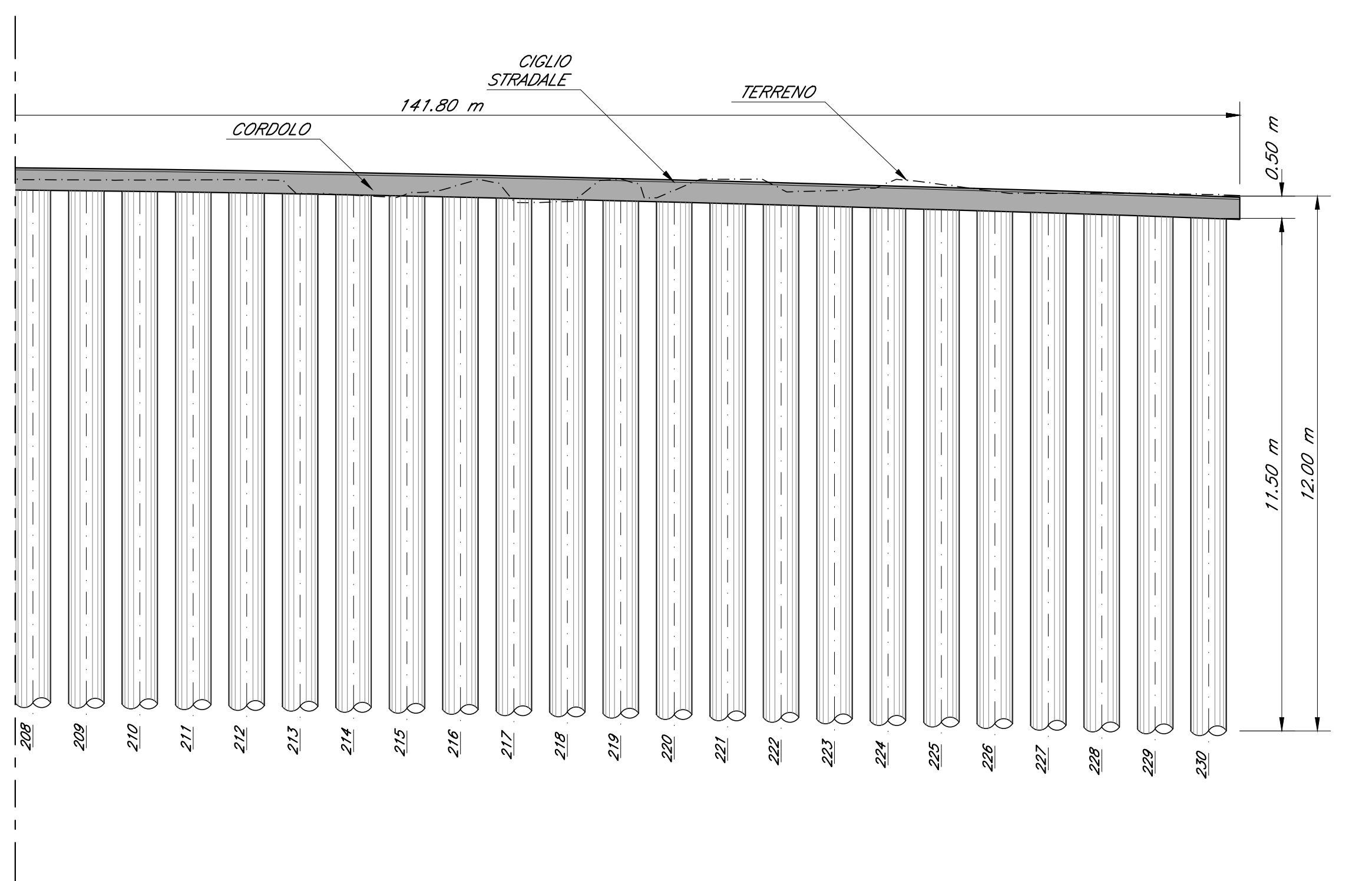

PALIFICATA 4 - Scala 1:100

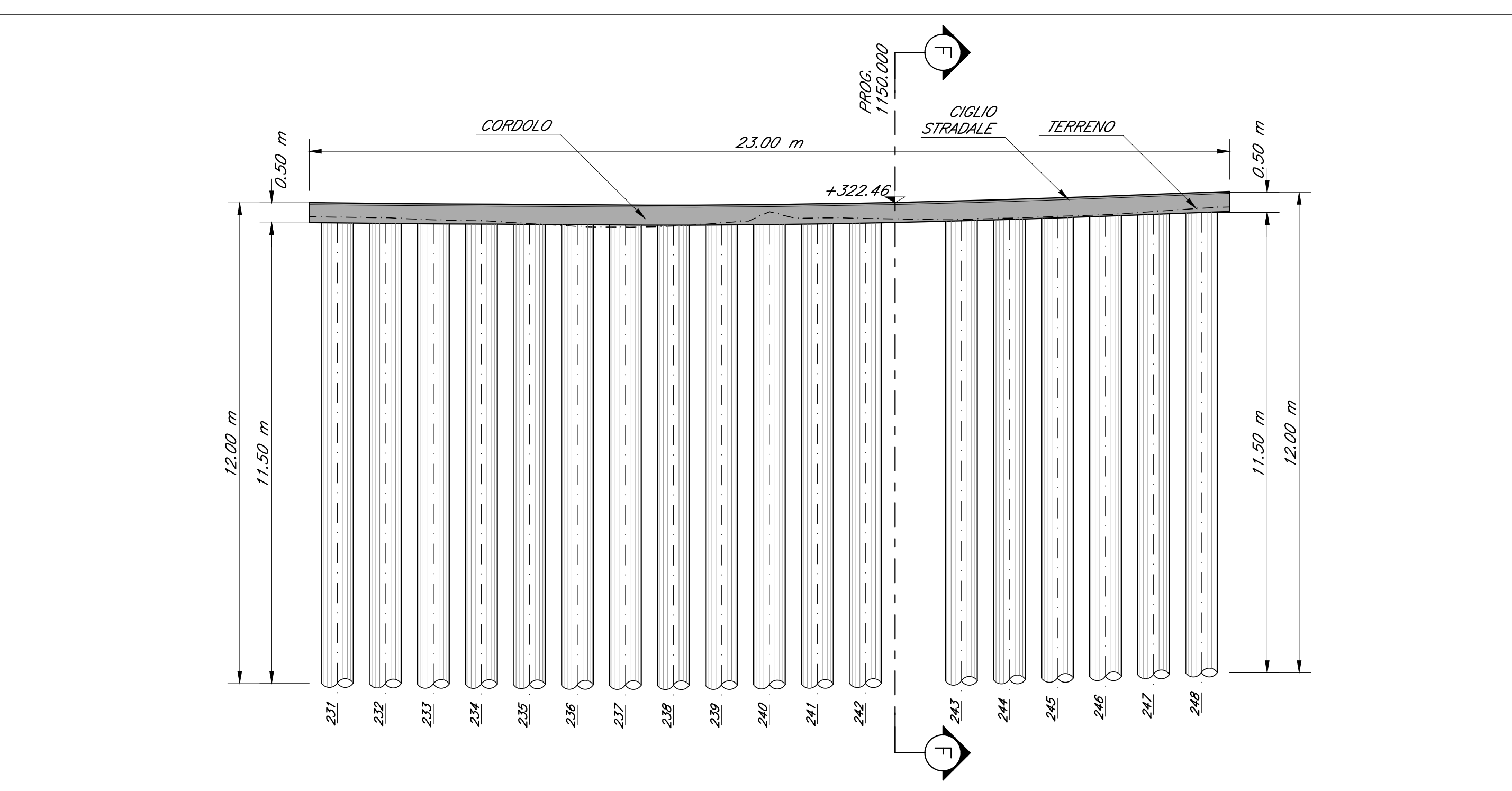

PROFILO MURO A GABBIONI 3 - Scala 1:100

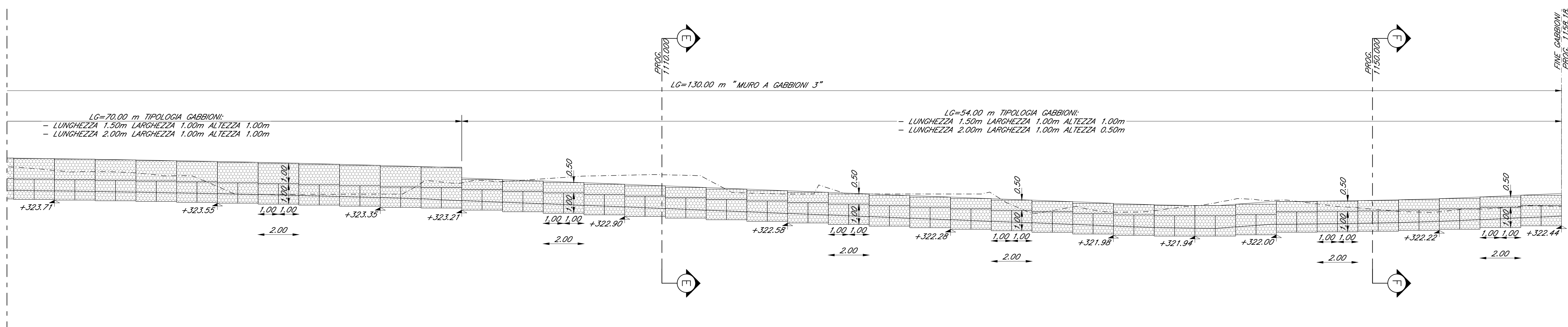

COMMITTENTE: **RFI** **GRUPPO FERROVIARIA ITALIANA** **GRUPPO FERROVIE DELLO STATO ITALIANE**

DIREZIONE LAVORI: **ITALFERR** **GRUPPO FERROVIE DELLO STATO ITALIANE**

APPALTATORE: **HirpiniaAV** **CONSORZIO HIRPINIA AV** **Consorzio HIRPINIA AV** **Dirigente Tecnico** **Ing. Vincenzo Mordillo** **23/12/2019**

PROGETTISTA: **NETENGINEERING** **Il Responsabile progettazione fra le varie** **specializzazioni progettistiche** **Ing. G. Cassari**

PROGETTAZIONE: **ROK SOUL** **S.p.A.**

MANDATARI: **salini impregio** **ASTALDI**

MANDANTI: **NETENGINEERING** **Alpina**

PROGETTO ESECUTIVO

ITINERARIO NAPOLI - BARI
RADDOPPIO TRATTA APICE - ORSARA
I LOTTO FUNZIONALE APICE - HIRPINIA
VIABILITA'
VIABILITA' DI ACCESSO ALLA NV05

Opere di sostegno - Pianta, profilo e planimetria tracciamento Tav. 5/5

APPALTATORE: **HirpiniaAV** **CONSORZIO HIRPINIA AV** **Dirigente Tecnico** **Ing. Vincenzo Mordillo** **23/12/2019**

DIRETTORE DELLA PROGETTAZIONE: **NETENGINEERING** **Il Responsabile progettazione fra le varie** **specializzazioni progettistiche** **Ing. G. Cassari**

PROGETTISTA: **NETENGINEERING** **Ing. R. Zanoni**

COMMESSA: **I F 2 8 0 1 E Z Z L A N V 0 5 2 5 0 0 5 A**

LOTTO: **01**

FASE: **E**

ENTE: **Z**

TIPO DOC.: **L A**

OPERADISCIPLINA: **N V 0 5 2 5**

PROGR.: **0 0 5 A**

REV.: **1**

SCALA: **1:100**

Rev.	Descrizione	Elaborato	Data	Verificato	Data	Approvato	Data	AutORIZZATO	Data
A	Emissione per consegna	L. Rilascio	23/12/2019	G. Cassari	23/12/2019	T. Ficochetti	23/12/2019	Ing. T. Ficochetti	23/12/2019

File: IF2801EZZLANV0525005A.dwg n. Elab. -