

PIANTA PIANO TERRA

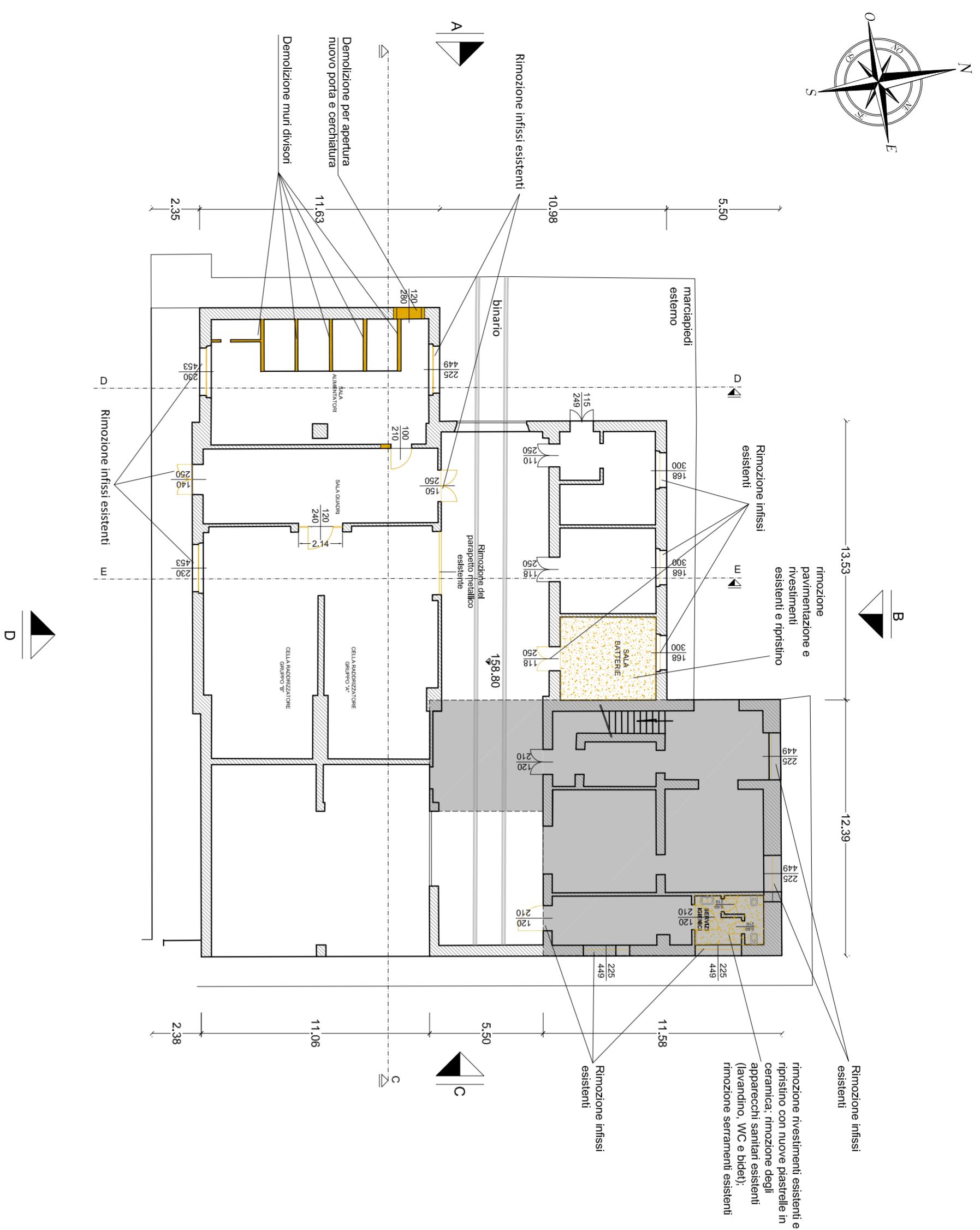

PIANTA PIANO PRIMO  
+5,70 metri rispetto al P.L. (+162,50m slmm)

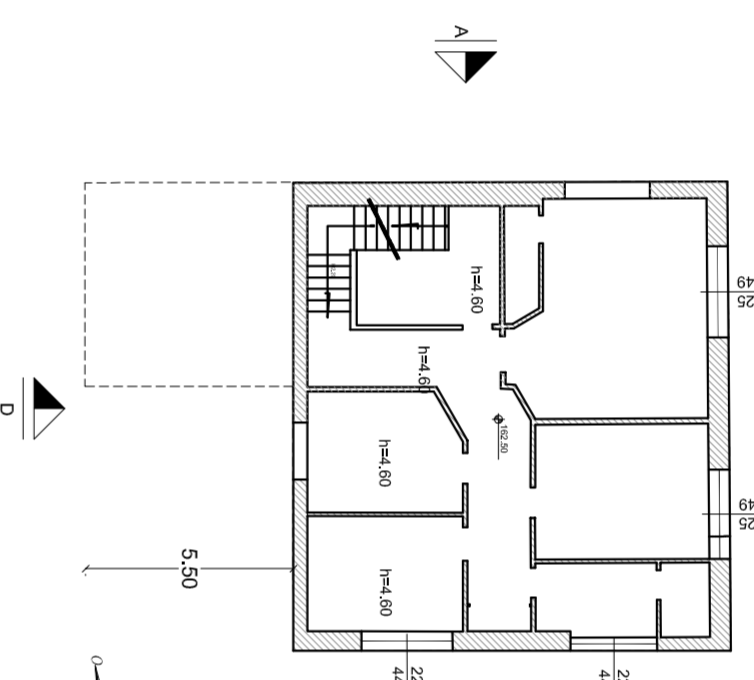

PIANTA PIANO SECONDO  
+5,20 metri rispetto al P.L. (+164,00m slmm)

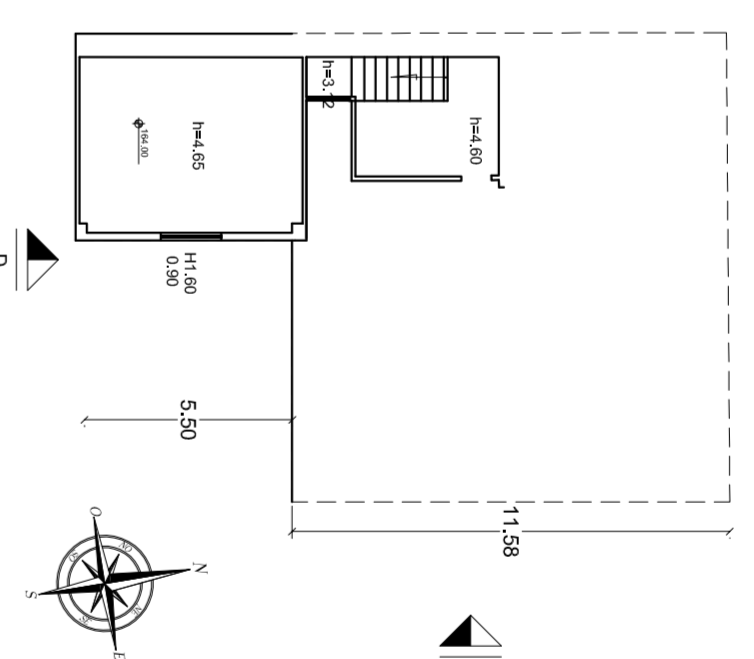

INTERVENTI DA ESEGUIRE

- Demolizione muratura esterna per apertura nuova porta di accesso e realizzazione di rampa di accesso (prospetto A);
- Realizzazione di n.3 scalini in prossimità della apertura come riportato nella pianta dello stato di progetto;
- Nel locale servizi igienici: rimozione rivestimenti esistenti e ripristino con nuove piastrelle in ceramica; rimozione degli apparecchi sanitari esistenti (lavandino, WC e bidet);
- Nel locale sala toilette: rimozione pavimentazione e rivestimenti esistenti e ripristino; tinteggiatura delle pareti e del soffitto;
- Nella sala alimentari: nuovo pavimento faticante;
- Nella sala radrozatori: nuovo pavimento rialzato, installazione di nuovo pannello metallico e rimozione e sostituzione del parapetto esistente;
- Rimozione di n. 9 porte interne (segnalate nelle piante di progetto) e n. 1 porta esterna, e sostituzione con nuovi infissi della stessa tipologia degli esistenti (si veda abaco infissi);
- Rimozione di tutte le finestre esterne e sostituzione con serramenti della stessa tipologia e provvisti di grigliato metallico antintrusione, una finestra nel lato est verrà rimossa e murata;
- Installazione di pannelli in cemento alleggerito fibrorinforzato sulla parete vicina ai trasformatori per aumentare la resistenza al fuoco;
- Rifacimento di tutti gli intonaci interni e tinteggiatura (superficie stimata 4205 mq);
- Rifacimento di tutti gli intonaci esterni e tinteggiatura (superficie stimata 1265 mq);
- Rifacimento delle impermeabilizzazioni di tutta la superficie del tetto (superficie stimata 840 mq);
- Risamamento delle parti ammalorate.



ELABORATI DI RIFERIMENTO:  
 IF2801EZZRBF491000028 Prospetti - Stato di fatto e stato di progetto  
 IF2801EZZRBF491000018 Sezioni - Stato di fatto e stato di progetto  
 IF2801EZZRBF491000019 Sezioni - Sezioni ed architettonici  
 IF2801EZZRBF491000018 Alzati infissi

LEGENDA

- MURATURA
- MURATURA DA DEMOLIRE
- RIVESTIMENTO DA RIMUOVERE
- PAVIMENTO FLOTTANTE
- PAVIMENTO CON CUPOLINI
- NUOVO RIVESTIMENTO

PIANO TERRA  
DISTRIBUTIVO LOCALI

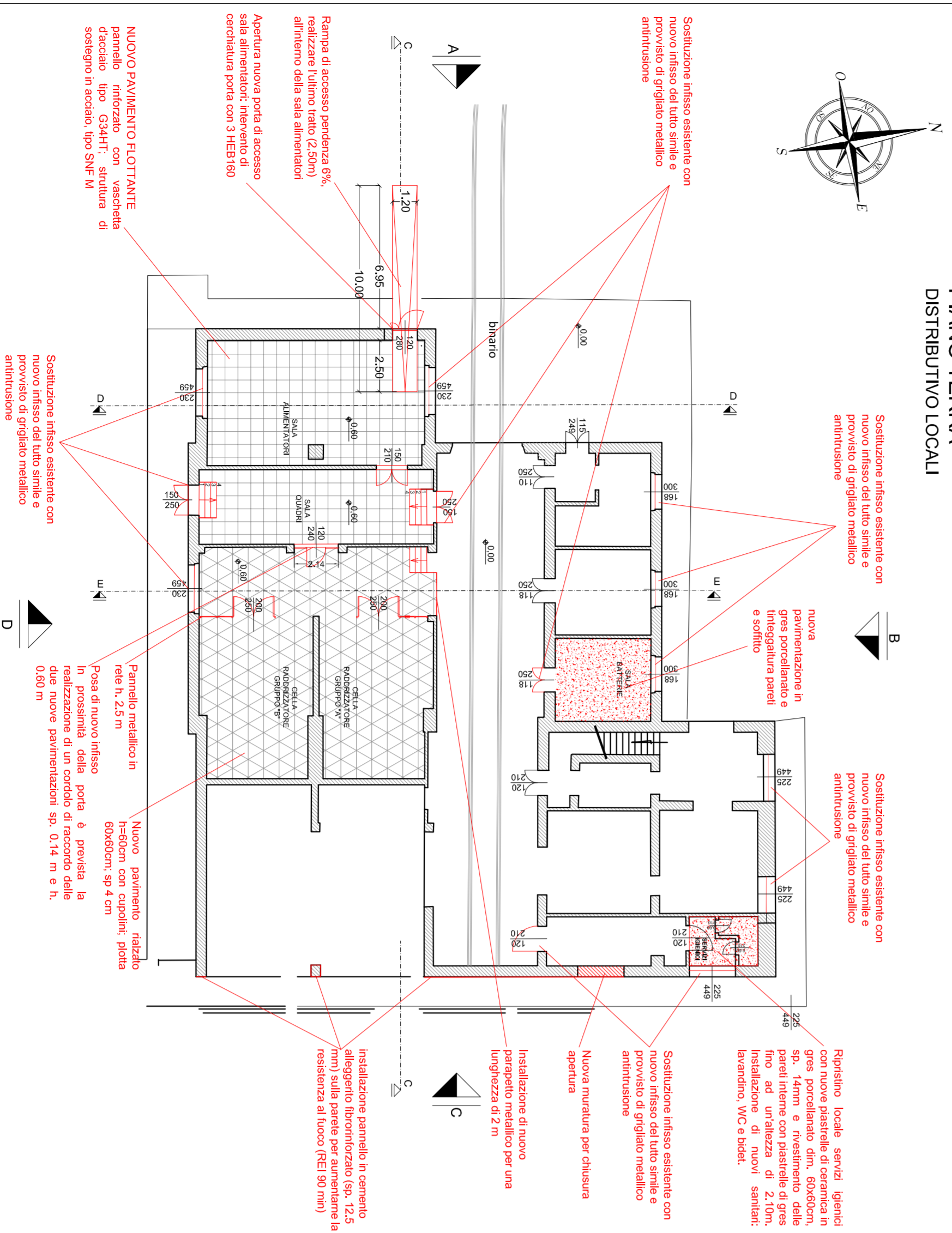

PIANO TERRA  
DISTRIBUTIVO ELETTROMECCANICO

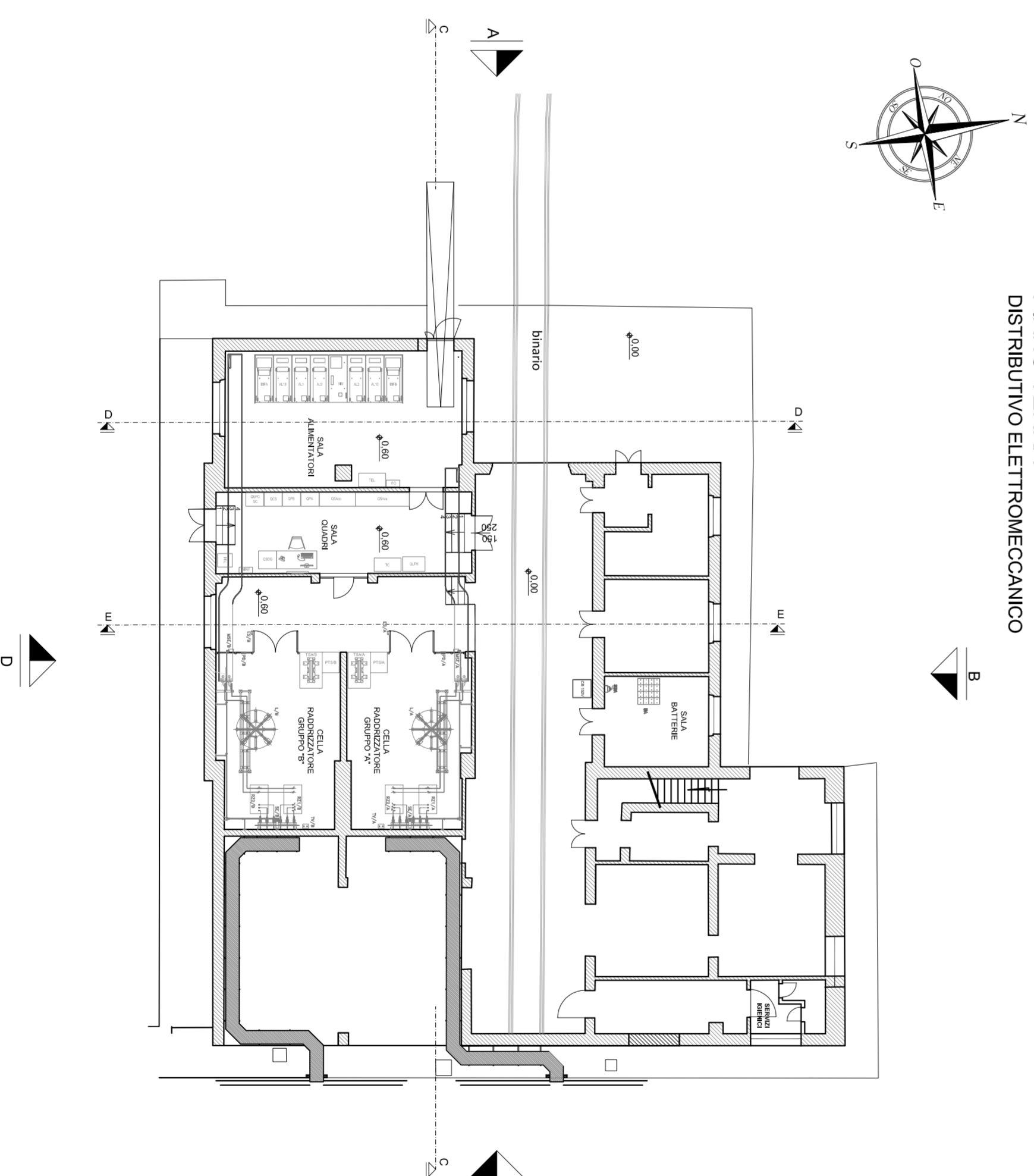

COMMITENTE:



DIREZIONE LAVORI:



APPALTATORE:  
CONSORZIO:



SOCC:



PROGETTAZIONE:  
MANDATARIA:



MANDANTE:



PROGETTO ESECUTIVO

ITTNERARIO NAPOLI - BARI  
 RADDOPPIO TRATTA APICE - ORSARA  
 LOTTO FUNZIONALE APICE - HIRPINIA  
 SOTTOSTAZIONI ELETTRICHE

SSE APICE

FABBRICATO SSE  
 Piano piano terra - Stato di fatto e Stato di progetto

APPALTATORE	DIRETTORE DELLA PROGETTAZIONE	PROGETTISTA
Consorzio HIRPINIA AV Via Vincenzo Morabito 10062/200	Il Responsabile integrazione fra le varie prestazioni specialistiche Ing. G. Casiani	NET INGENIERING Ing. R. Zucchi

COMMESSA	LOTTO	FASE	ENTE	TIPO DOC.	OPERADSCRIPINA	PROGR.	REV.	SCALE
IF2801EZZRBF491000018	01	E	ZZ	PB	FA9100	001	B	1:200

Rev.	Descrizione	Redatto	Data	Verificato	Data	Approvato	Data	Autorizzato Data
A	Emissione per concorso	L. Acquarulo	23/10/19	L. Orsario	23/10/19	T. Fracchianni	23/10/19	Ing. R. Zucchi
B	Emissione per gara	L. Acquarulo	10/06/20	L. Orsario	10/06/20	T. Fracchianni	10/06/20	

FILE: IF2801EZZRBF491000018.dwg

11.08.2020