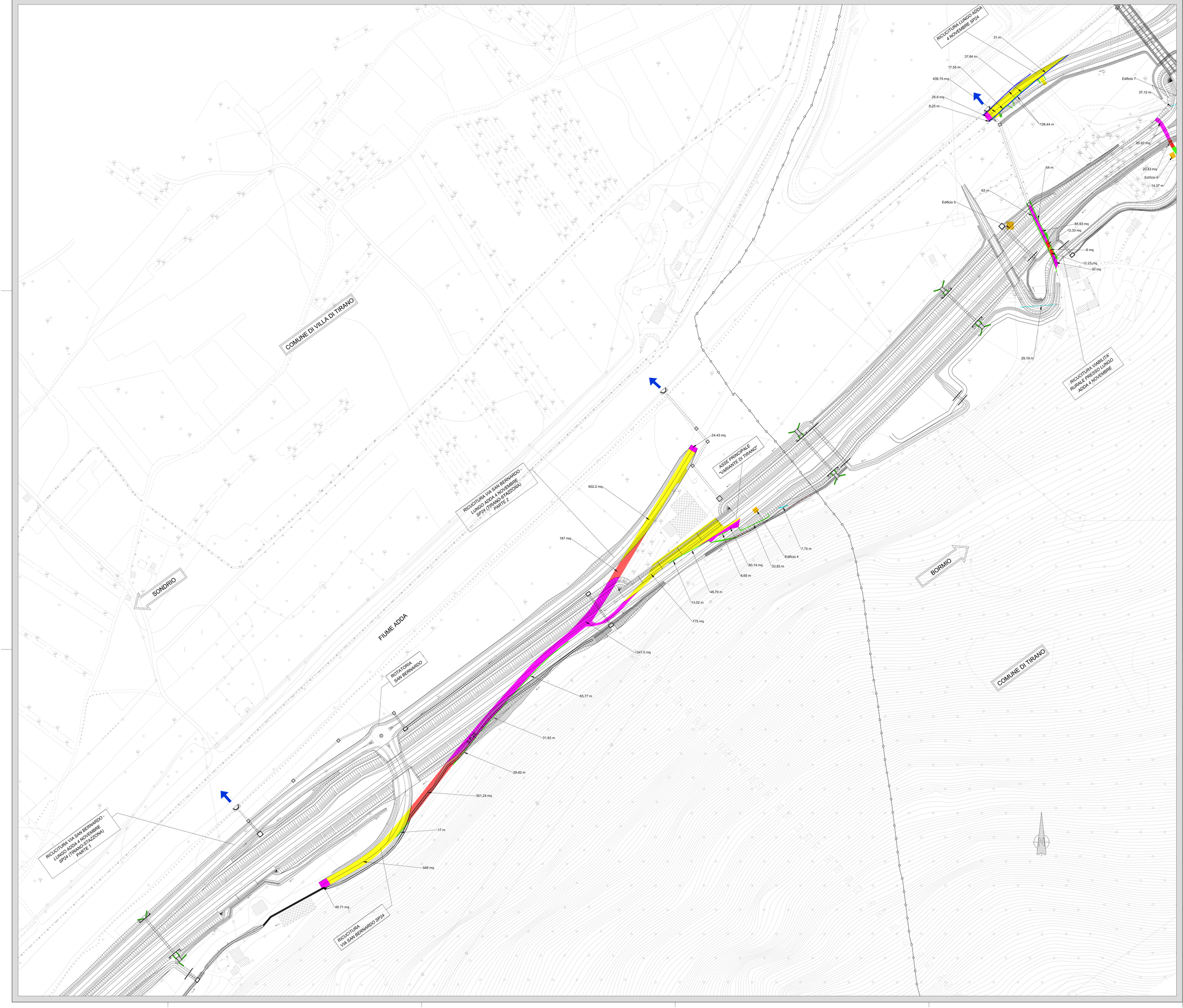

KEYPLAN
SCALA 1:25.000

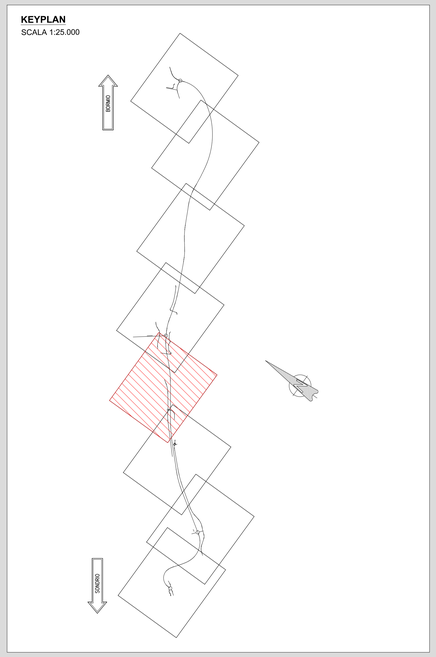

LEGENDA	
	RINATURALIZZAZIONE
	DEMOLIZIONE PAVIMENTAZIONE ESISTENTE
	DEMOLIZIONE OPERA IN CLS
	DEMOLIZIONE MURO A SECCO
	DEMOLIZIONE FABBRICATO ESISTENTE
	FRESATURA
	RIMOZIONE BARRIERA DI SICUREZZA ESISTENTE

ANAS S.p.A.
Direzione Progettazione e Realizzazione Lavori

S.S. 38 - LOTTO 4: VARIANTE DI TIRANO DALLO SVINCOLO DI STAZZONA (COMPRESO) ALLO SVINCOLO DI LORETO (CON COLLEGAMENTO ALLA DOGANA DI POSCHIAVO)

S.S. 38 - LOTTO 4: NODO DI TIRANO - TRATTA "A" (SVINCOLO DI BIANZONE - SVINCOLO LA GANDA) E TRATTA "B" (SVINCOLO LA GANDA - CAMPONE IN TIRANO)

PROGETTO ESECUTIVO

STUDIO CORONA — Ing. Renato Vaira, Ordine degli Ingg. di Torino e Provincia n° 4663 (A)
Ingegneria del Territorio s.r.l. — Ing. Valerio Bajetti, Ordine degli Ingg. di Torino e Provincia n° A-8021
ING. RENATO DEL PRETE — Ing. Renato Del Prete, Ordine degli Ingg. di Bari e provincia n° 4073
ECOPLAN — Arch. Nicoletta Frattini, Ordine degli Arch. di Torino e provincia n° A-8002
EG Engineering & Graphics S.r.l. — Ing. Gabriele Incocchi, Ordine degli Ingg. di Torino e provincia n° A-8100
COMMUNE DI UNING — Società Ingegneria GA&M — Prof. Ing. Matteo Ranieri, Ordine degli Ingg. di Bari e provincia n° 1137
SETAC Servizi & Engineering Transport Ambiente Costruzioni — Prof. Ing. Luigi Monterisi, Ordine degli Ingg. di Bari e provincia n° 1173
ARKE' INGEGNERIA s.r.l. — Ing. Gioacchino Angarano, Ordine degli Ingg. di Bari e provincia n° 4875
DOTT. GEOL. DANILO GALLO — Dott. Geol. Danilo Gallo, Ordine dei Geologi della Regione Puglia n° 1040

VISTO: IL RESPONSABILE DEL PROCEDIMENTO	RESPONSABILE DELL'INTEGRAZIONE DELLE PRESTAZIONI SPECIALISTICHE	GEOLOGO	IL COORDINATORE DELLA SICUREZZA IN FASE DI PROGETTAZIONE
Dott. Ing. Giancarlo LUONGO	Ing. Valerio BAJETTI	Dott. Geol. Giancarlo MANTIA ROVIGO	Ing. Gaetano RANIERI

CD005

C - STUDI, RILIEVI ED INDAGINI
CD - DEMOLIZIONI

PLANIMETRIA CON INDIVIDUAZIONE DELLE DEMOLIZIONI - Tav. 4 di 8

CODICE PROGETTO			NOME FILE	REVISIONE	SCALA:
PROGETTO	LIV. PROG.	N. PROG.	CD005 - P00DE00CMSPL04_B.dwg		
MI324	E	1801	CODICE ELAB. P00DE00CMSPL04	B	1:1000

REV.	DESCRIZIONE	DATA	REDATTO	VERIFICATO	APPROVATO
C					
B	EMISSIONE A SEGUITO DI ISTRUTTORIA ANAS	FEBBRAIO 2020	ING. NICOLA MANGIALARDI	ING. GAETANO RANIERI	ING. VALERIO BAJETTI
A	EMISSIONE	FEBBRAIO 2019	ING. NICOLA MANGIALARDI	ING. FABRIZIO BAJETTI	ING. VALERIO BAJETTI