## SEZIONE TIPO GALLERIA NATURALECORRENTE
SCALA 1:50

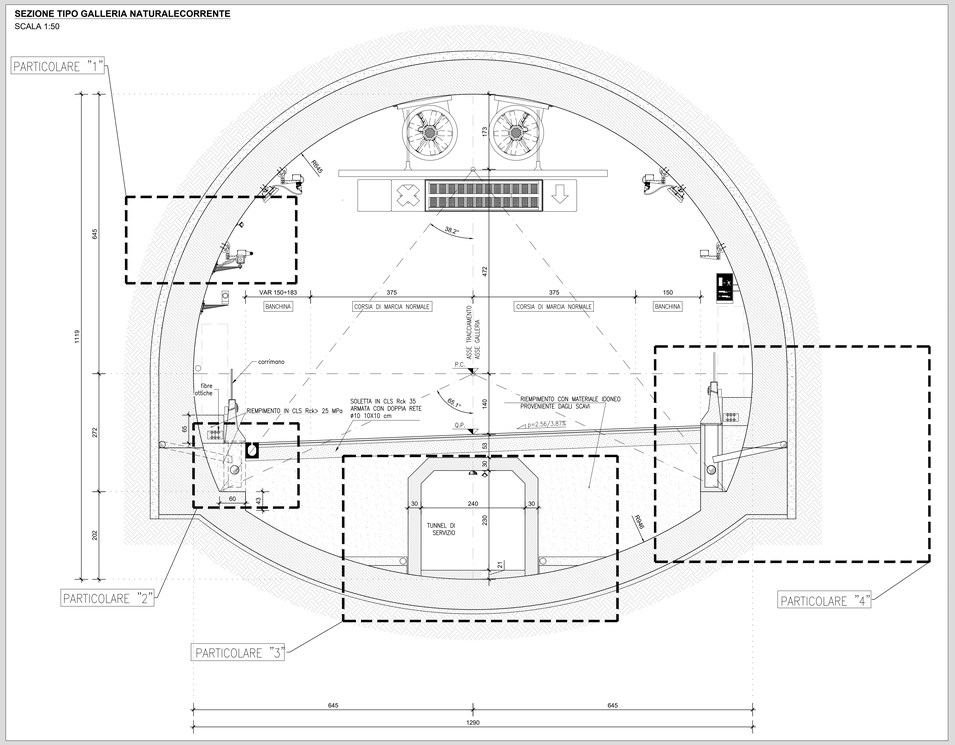


## PARTICOLARE PAVIMENTAZIONE
SCALA

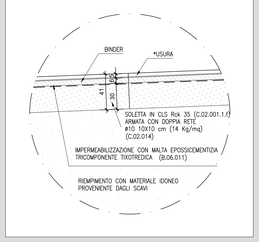


## PARTICOLARE POZZETTO SIFONATO
SCALA 1:20

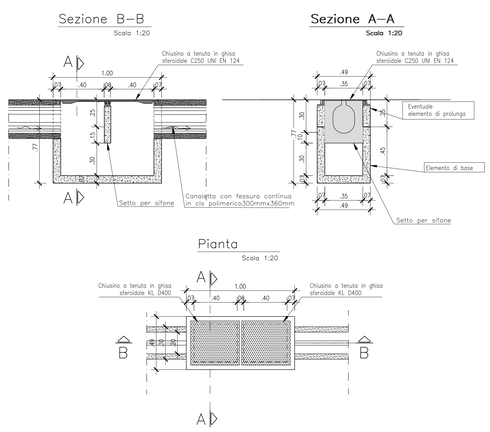


## PARTICOLARE "2"
SCALA 1:25

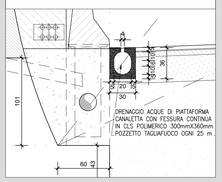


## PARTICOLARE "1"
SCALA 1:25

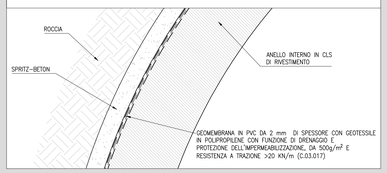


## PARTICOLARE "3"
SCALA 1:25

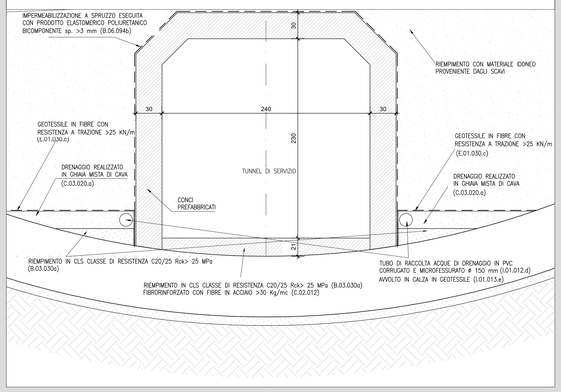


## PARTICOLARE "4"
SCALA 1:25

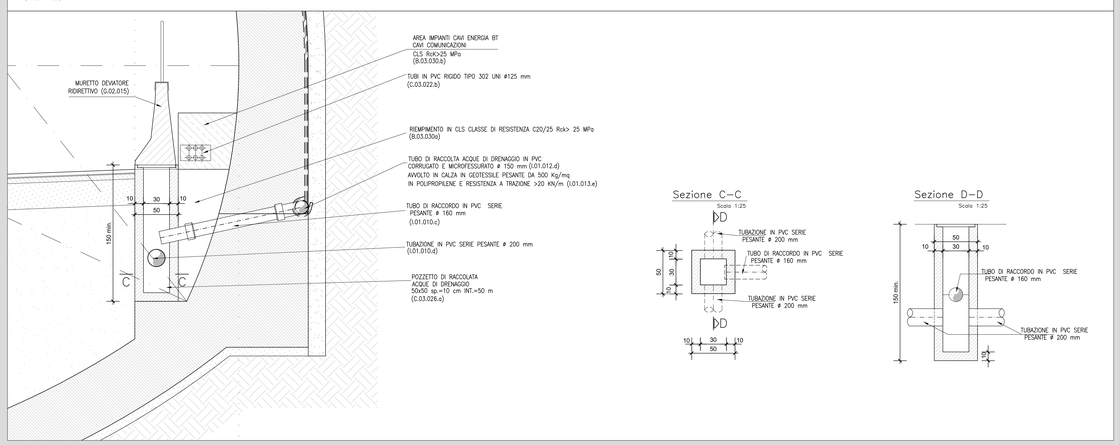


## PARTICOLARE MURETTO DEVIATORE RIDIRETTIVO IN CORRISPONDENZA POZZETTO DI RACCOLTA ACQUE DI DRENAGGIO
SCALA 1:25

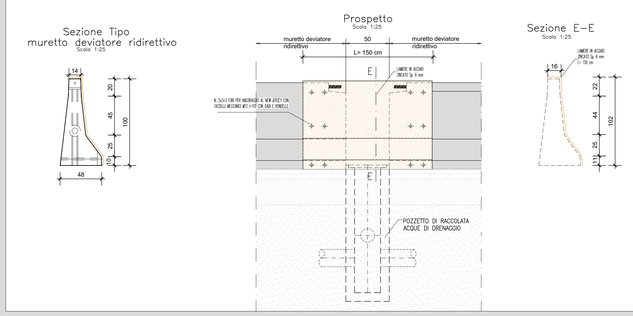


| RICHIAMI AD ALTRI ELABORATI | |
|---|---|
| PER LA DEFINIZIONE DELLE CARATTERISTICHE DEI MATERIALI | HC58 - P01GN01OSTDI01_A |

ANAS S.p.A.
Direzione Progettazione e Realizzazione Lavori

S.S. 38 - LOTTO 4: VARIANTE DI TIRANO DALLO SVINCOLO DI STAZZONA (COMPRESO) ALLO SVINCOLO DI LORETO (CON COLLEGAMENTO ALLA DOGANA DI POSCHIAVO)

S.S. 38 - LOTTO 4: NODO DI TIRANO - TRATTA "A" (SVINCOLO DI BIANZONE - SVINCOLO LA GANDA) E TRATTA "B" (SVINCOLO LA GANDA - CAMPONE IN TIRANO), AI SENSI DEL PROTOCOLLO D'INTESA DEL 05/11/2007

# PROGETTO ESECUTIVO


STUDIO CORONA — Ing. Renato Varia, Ordine degli Ingg. di Milano n° 4663 IM
U Engineering del Territorio s.r.l. — Ing. Valerio Bajetti, Ordine degli Ingg. di Roma e provincia n° A-28011
ING. RENATO DEL PRETE — Ing. Renato Del Prete, Ordine degli Ingg. di Bari e provincia n° 6000
ECOPLAN — Arch. Nicoletta Frattini, Collegio degli Architetti di Torino e provincia n° A-4403
CEG Engineering & Graphics S.r.l. — Ing. Gabriele Incecchi, Ordine degli Ingg. di Roma e provincia n° A-31338
CONSORZIO UNING — Società mandataria GA&M — Prof. Ing. Matteo Ranieri, Ordine degli Ingg. di Bari e provincia n° 1137
SETAC s.r.l. Service & Engineering Consulenti Ambiente Associati — Prof. Ing. Luigi Monteriso, Ordine degli Ingg. di Bari e provincia n° 2-1974
ARKE' INGEGNERIA s.r.l. — Ing. Gioacchino Angarano, Ordine degli Ingg. di Bari e provincia n° 3265
DOTT. GEOL. DANILO GALLO — Dott. Geol. Danilo Gallo, Ordine dei Geologi della Puglia n° 30


| VISTO: IL RESPONSABILE DEL PROCEDIMENTO | RESPONSABILE DELL'INTEGRAZIONE DELLE PRESTAZIONI SPECIALISTICHE | GEOLOGO | IL COORDINATORE DELLA SICUREZZA IN FASE DI PROGETTAZIONE |
|---|---|---|---|
| Dott. Ing. Giancarlo LUONGO | Ing. Valerio BAJETTI | Dott. Geologo Ing. DANILO GALLO | Ing. Gaetano RANIERI |

| HC17 | OPERE D'ARTE MAGGIORI - GALLERIE NATURALI<br>GN01 - GALLERIA NATURALE IL DOSSO<br>Particolari costruttivi galleria naturale | | |
|---|---|---|---|
| CODICE PROGETTO<br>PROGETTO M324 LIV. PROG. E N. PROG. 1801 | NOME FILE HC17_P01GN01OSTPC01_A.dwg<br>CODICE ELAB. P01GN01OSTPC01 | REVISIONE A | SCALA: varie |

| REV. | DESCRIZIONE | DATA | REDATTO | VERIFICATO | APPROVATO |
|---|---|---|---|---|---|
| C | | | | | |
| B | | | | | |
| A | EMISSIONE | FEBBRAIO 2019 | ING. G. SODERO | PROF. ING. VITTORIO RANIERI | ING. VALERIO BAJETTI |