

VISTA PLANIMETRICA DALL'ALTO
SCALA 1:100

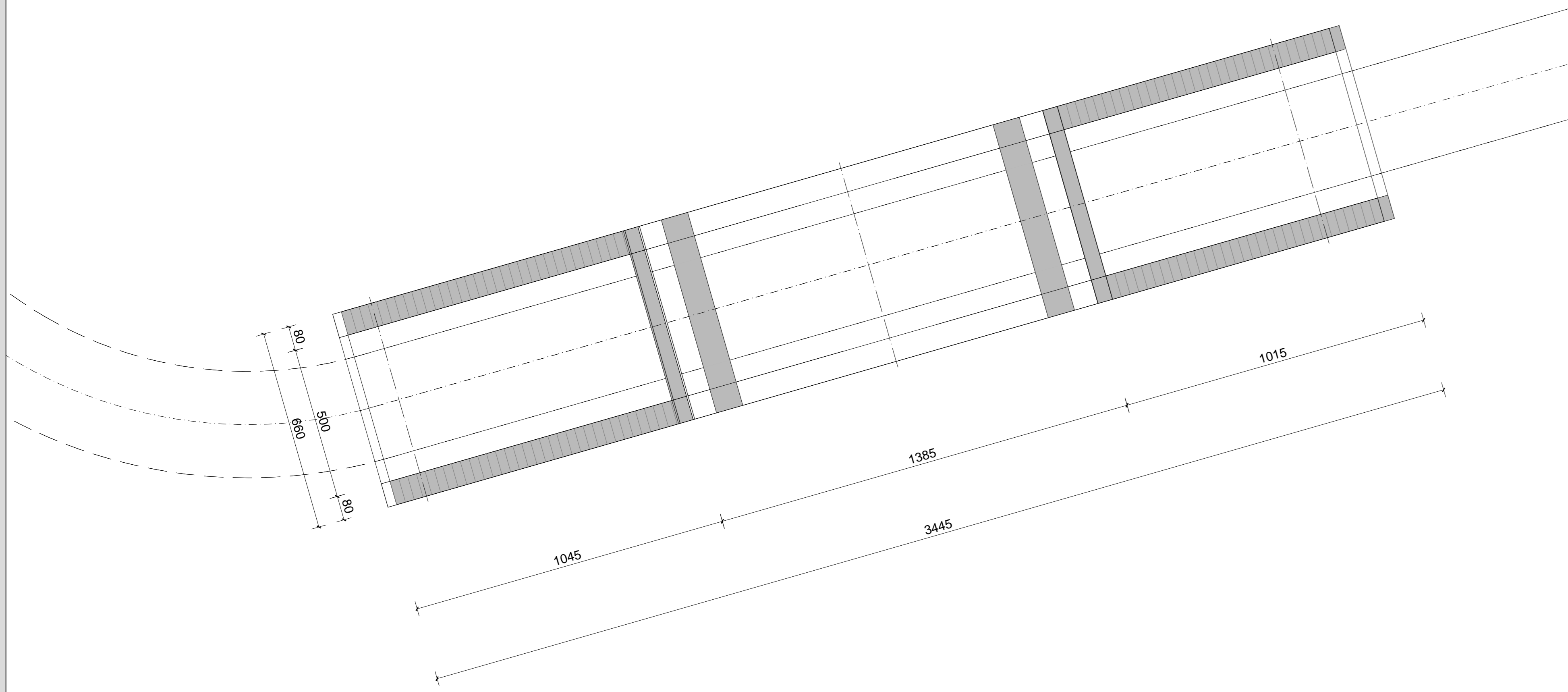

INQUADRAMENTO DELL'OPERA
SCALA 1:1.000

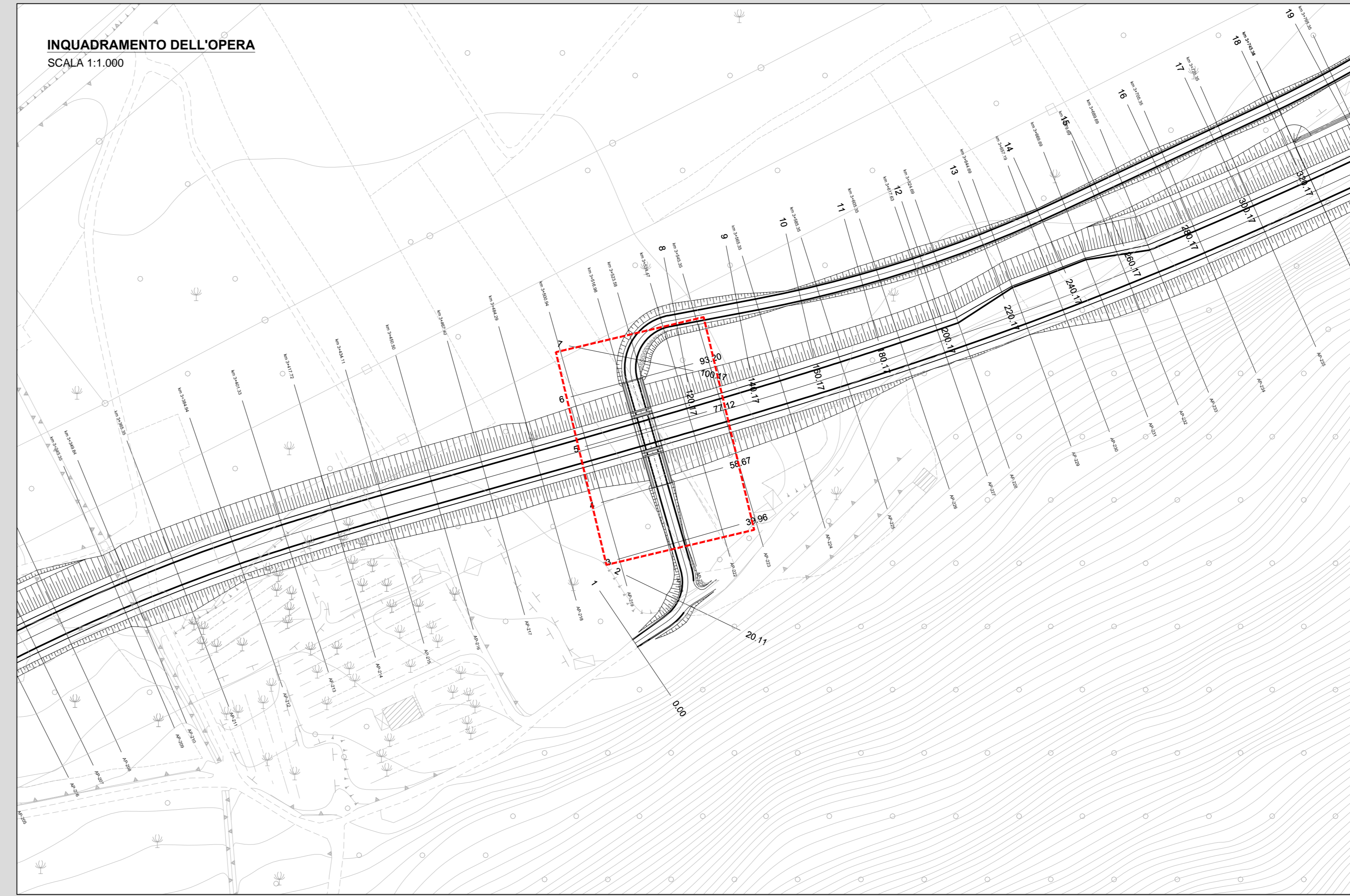

KEYPLAN
SCALA 1:25.000

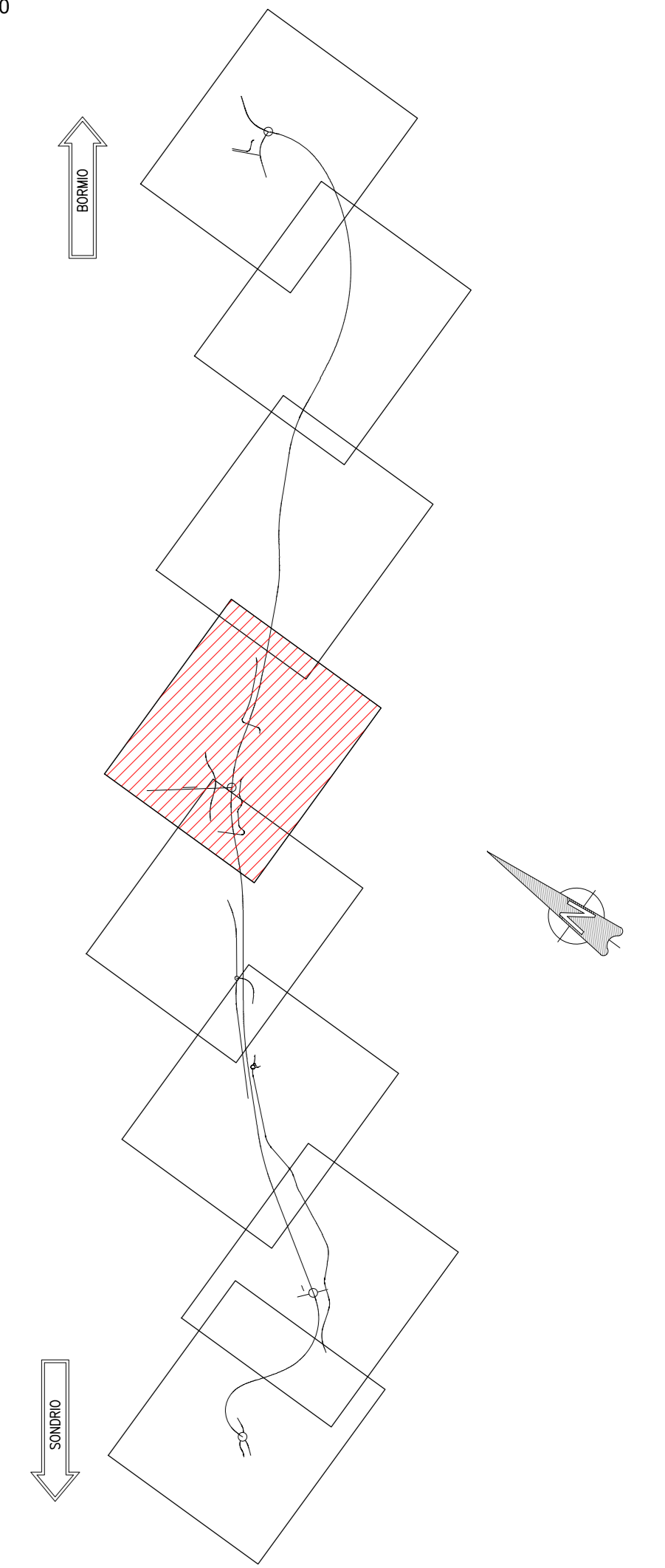

SEZIONE LONGITUDINALE
SCALA 1:100

SEZIONE LONGITUDINALE
SCALA 1:100

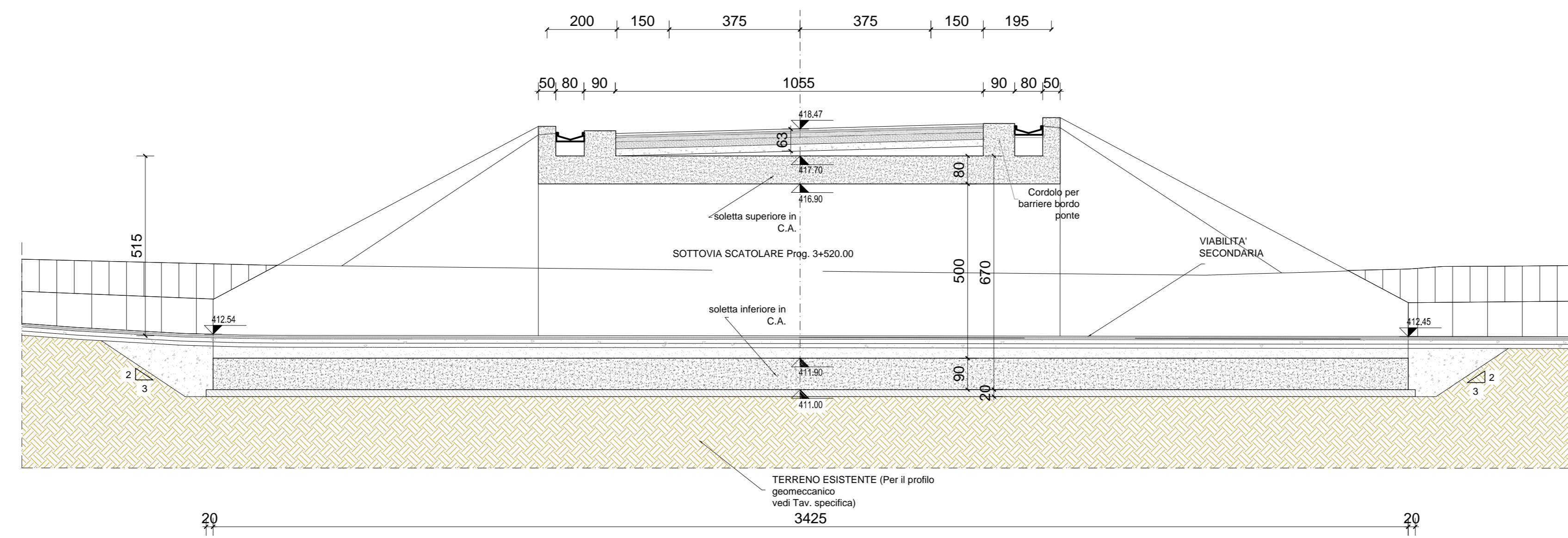

SEZIONE TRASVERSALE
SCALA 1:100

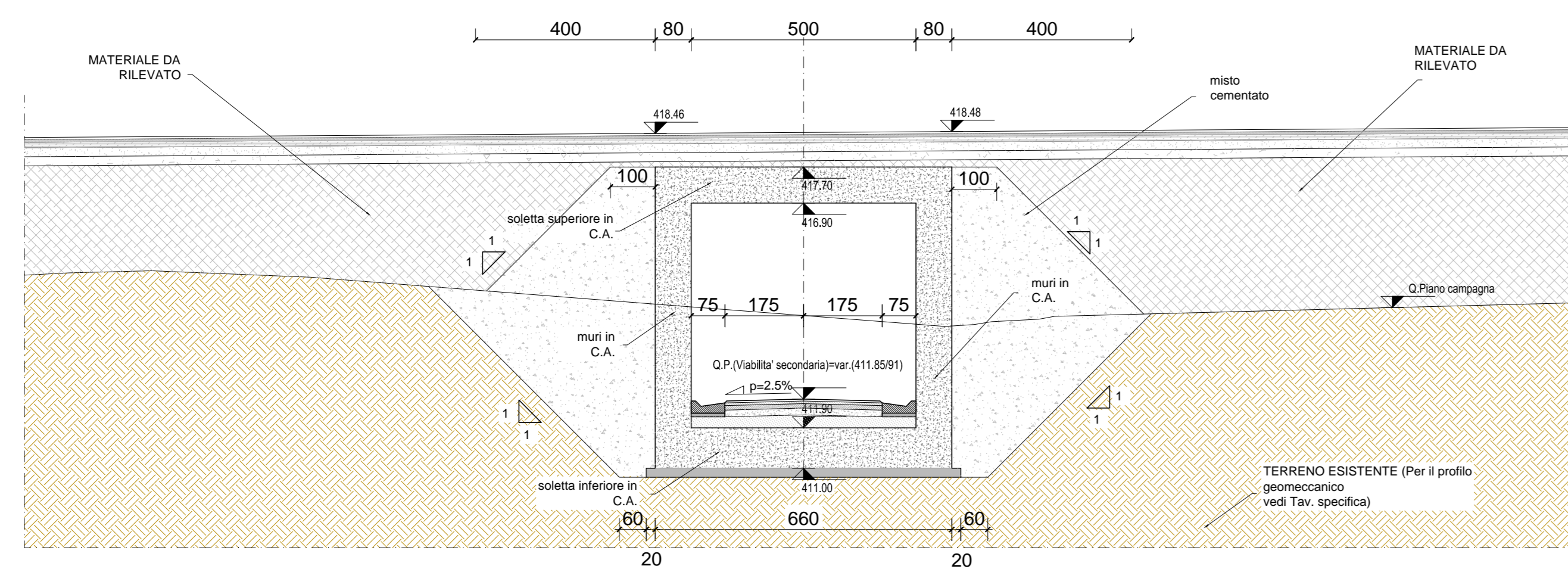

| RICHIAMI AD ALTRI ELABORATI | |
|--|----------------|
| PER LA DEFINIZIONE DELLE CARATTERISTICHE DEI MATERIALI | P00ST00STRSC01 |
| PER LA PIANTA SCAVI | P00ST07STRDI02 |
| PER L'ARMATURA DELL'OPERA | P00ST07STRAR01 |
| PER LA CARPENTERIA DELL'OPERA | P00ST07STRCP01 |

| NOTE | |
|--|--|
| TUTTE LE MISURE, SALVO CONTRARIA INDICAZIONE, SONO ESPRESSE IN CM | |
| I VOLUMI DI SCAVO SONO COMPUTATI NEI MOVIMENTI DI MATERIA DELL'ASSE DI RIFERIMENTO | |

ANAS S.p.A.
Direzione Progettazione e Realizzazione Lavori

S.S. 38 - LOTTO 4: VARIANTE DI TIRANO DALLO SVINCOLO DI STAZIONA (COMPRESO) ALLO SVINCOLO DI LORETO (CON COLLEGAMENTO ALLA DOGANA DI POSCHIAVO)

S.S. 38 - LOTTO 4: NODO DI TIRANO - TRATTA "A" (SVINCOLO DI BIANZONE - SVINCOLO LA GANDA) E TRATTA "B" (SVINCOLO LA GANDA - CAMPONE IN TIRANO)

PROGETTO ESECUTIVO

| | | | | |
|--|--|------------------------------|--|--|
| STUDIO CORONA | UNING | SETAC | ARKE | DOTT. GOL |
| Ing. Gianni Vanni Responsabile del procedimento | Ing. Gianni Vanni Responsabile dell'iterazione delle prestazioni specialistiche | Ing. Luigi Moroni Geologo | Ing. Giancarlo Raneri Coordinatore della sicurezza in fase di progettazione | Ing. Giancarlo Raneri Coordinatore della sicurezza in fase di progettazione |

IG02

I - OPERE D'ARTE MINORI - ATTRAVERSAMENTI
IG - SOTTOVIA AL KM 3+520.28
PLANIMETRIE, PROFILI E SEZIONI

| PROGETTO | LIV. PROG. | N. PROG. | REVISIONE | SCALA |
|----------|-------------|---------------|-------------------|-----------------------|
| M1324 | E | 1801 | A | VARIE |
| C | | | | |
| B | | | | |
| A | EMISSIONE | FEBBRAIO 2019 | ING. FRANCO MACCI | ING. FABRIZIO BAUETTI |
| REV. | DESCRIZIONE | DATA | REDATTO | VERIFICATO |
| | | | | APPROVATO |