

SEZIONE LONGITUDINALE (SEZ. A-A)
SCALA 1:50

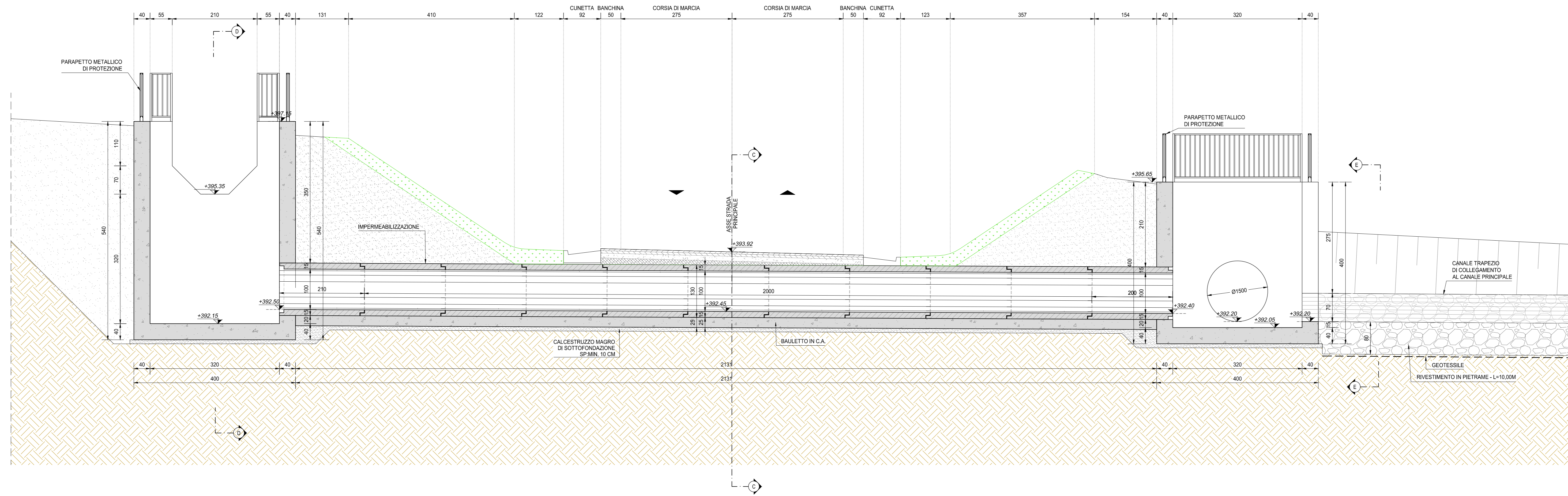

SEZIONE SEZ. D-D
SCALA 1:50

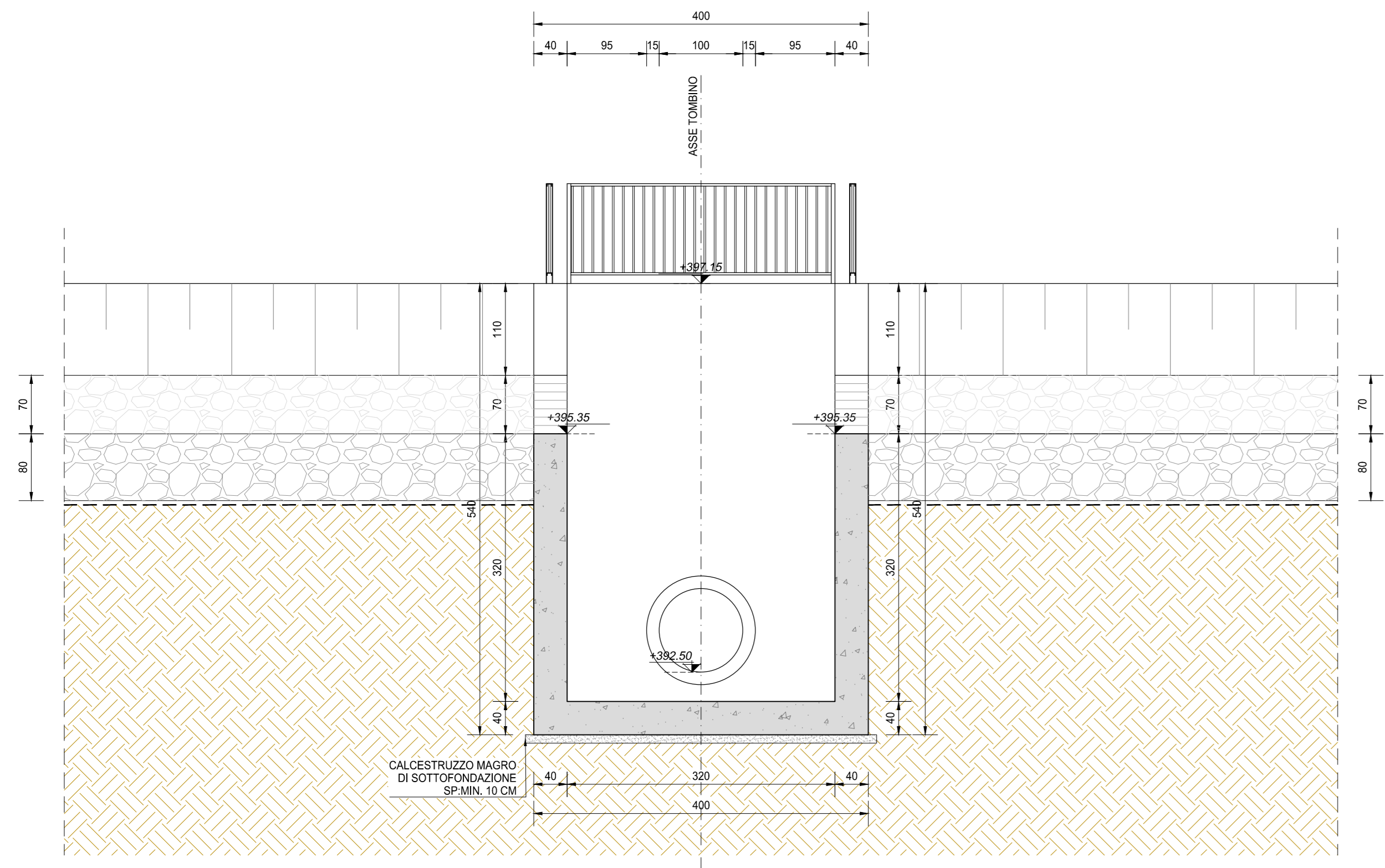

SEZIONE SEZ. C-C
SCALA 1:25

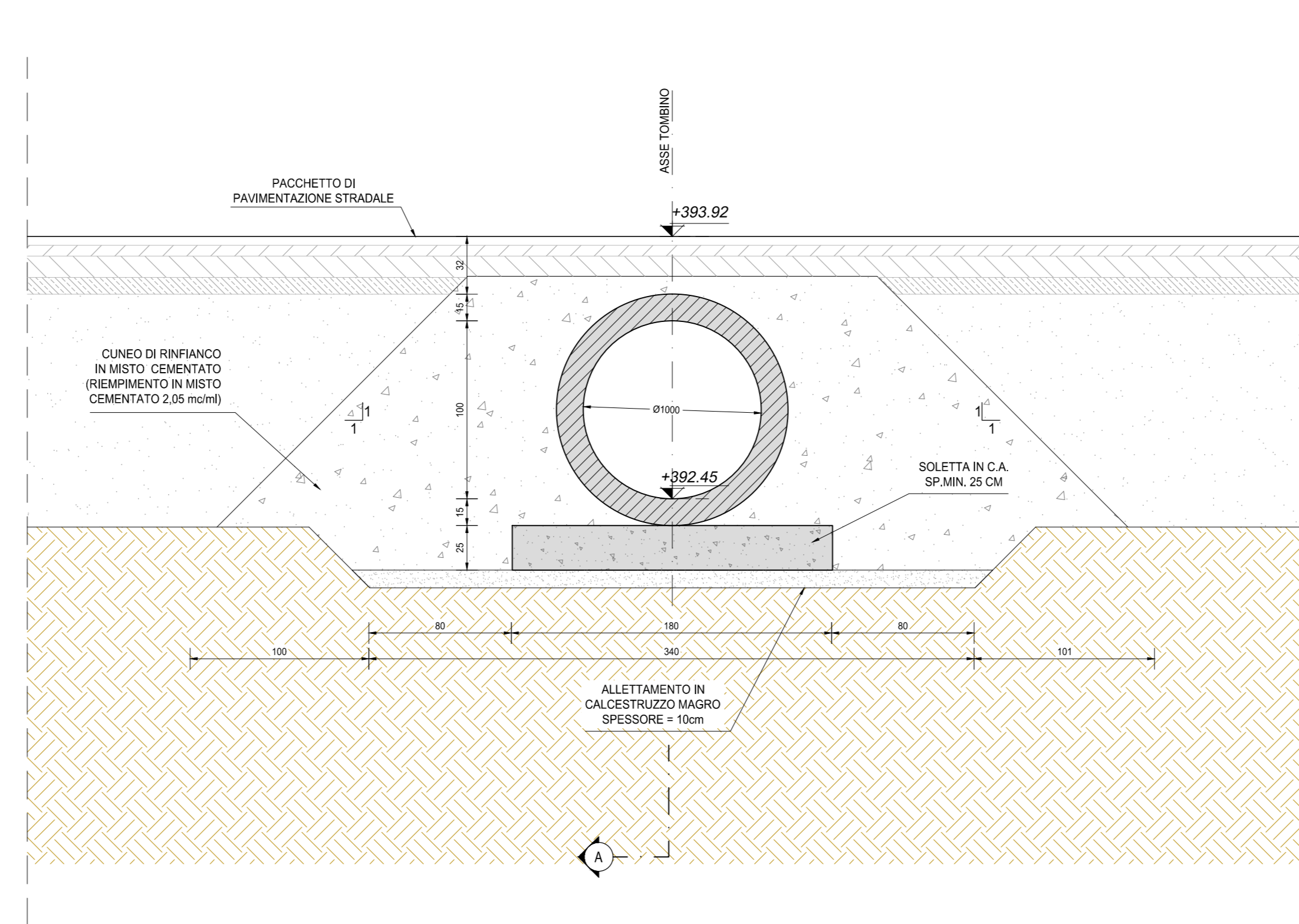

SEZIONE SEZ. E-E
SCALA 1:50

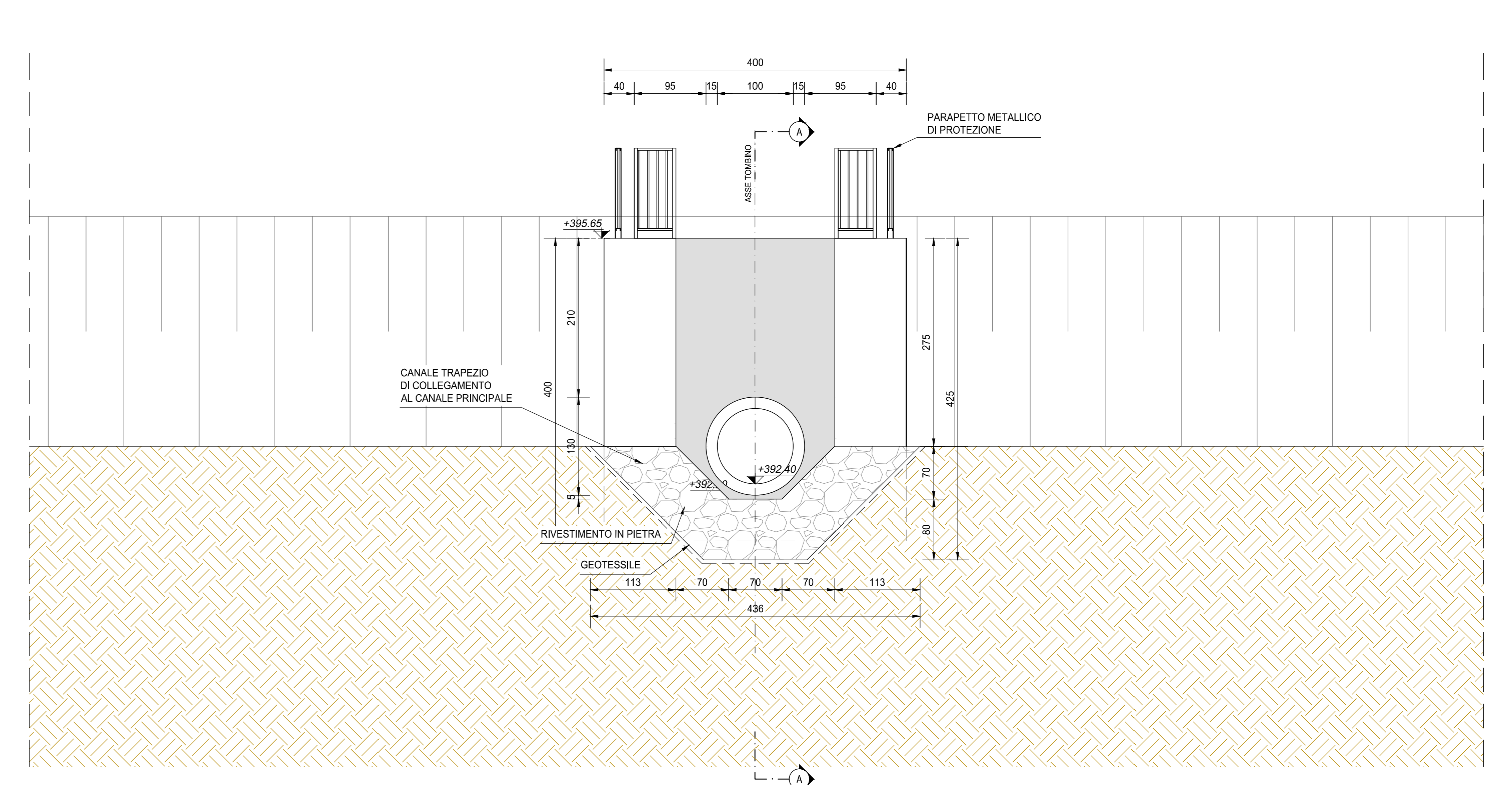

INQUADRAMENTO DELL'OPERA
SCALA 1:2.000

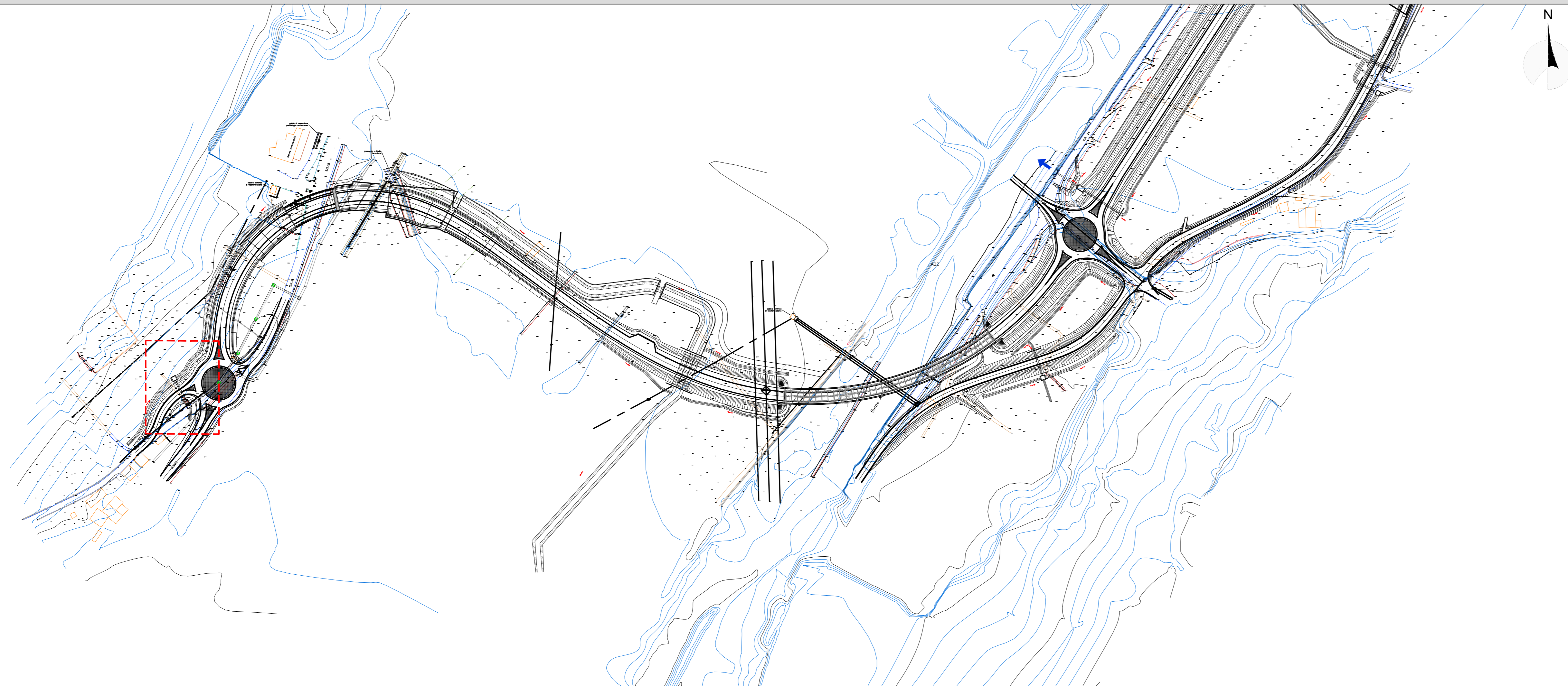

RICHIAMI AD ALTRI ELABORATI	
PER LA DEFINIZIONE DELLE CARATTERISTICHE DEI MATERIALI	T00TM00STRSC01
PER L'ARMATURA DEL MANUFATTO DI MONTE	V01TM01STRAR02
PER L'ARMATURA DEL MANUFATTO DI VALLE	V01TM01STRAR03

NOTE	
TUTTE LE MISURE, SALVO CONTRARIA INDICAZIONE, SONO ESPRESSE IN CM	
LO SPESSORE DEL RICOPRIMENTO E' MISURATO A PARTIRE DAL PIANO ASFALTO FINO ALL'ESTRADOSSO DELLA STRUTTURA PREFABBRICATA NEL PUNTO PIU' SFAVOREVOLE	

ANAS S.p.A.
Direzione Progettazione e Realizzazione Lavori

S.S. 38 - LOTTO 4: VARIANTE DI TIRANO DALLO SVINCOLO DI STAZIONA (COMPRESO) ALLO SVINCOLO DI LORETO (CON COLLEGAMENTO ALLA DOGANA DI POSCHIAVO)

S.S. 38 - LOTTO 4: NODO DI TIRANO - TRATTA "A" (SVINCOLO DI BIANZONE - SVINCOLO LA GANDA) E TRATTA "B" (SVINCOLO LA GANDA - CAMPONE IN TIRANO)

PROGETTO ESECUTIVO

STUDIO CORONA Ing. Renato Vanni VIA S. MARTINO 100 00187 ROMA	UNING Ing. Valerio Bazzoli VIA S. MARTINO 100 00187 ROMA	SETAC Prof. Ing. Luigi Masetti VIA S. MARTINO 100 00187 ROMA	ARKE Ing. Giancarlo Raimeri VIA S. MARTINO 100 00187 ROMA	ECOPLAN Ing. Giancarlo Raimeri VIA S. MARTINO 100 00187 ROMA	GC Ing. Valerio Bazzoli VIA S. MARTINO 100 00187 ROMA
---	--	--	---	--	---

VISTO IL RESPONSABILE DEL PROCEDIMENTO: Dott. Ing. Giancarlo LUONGO

RESPONSABILE DELL'ELABORAZIONE DELLE PRESTAZIONI SPECIALISTICHE: Ing. Valerio BAZZOLI

GEOLOGO: Prof. Ing. Luigi MASETTI

IL COORDINATORE DELLA SICUREZZA IN FASE DI PROGETTAZIONE: Dott. Ing. Giancarlo RAIMERI

LAA02

L - PROGETTO STRUTTURALE - TOMBINATURE IDRAULICHE
LAA - TM01SX TOBINO CIRCOLARE DN1000 AL KM 0+064
PLANIMETRIA, PROFILI E SEZIONI - TAVOLA 02 DI 02

CODICE PROGETTO	NOME FILE	REVISIONE	SCALA
PROGETTO: M1324	LAA02-V01TM01STRD02_A.dwg	A	VARIE
LIV. PROG.: E	N. PROG.: 1801	ELAB.: V01TM01STRD102	

REV.	DESCRIZIONE	DATA	ING. LUMURO DE CAROLIS	ING. FABRIZIO BAZZOLI	ING. VALERIO BAZZOLI
A	EMISSIONE	GENNAIO 2019	ING. LUMURO DE CAROLIS	ING. FABRIZIO BAZZOLI	ING. VALERIO BAZZOLI
B					
C					