PLANIMETRIA DELL'OPERA
SCALA 1:50

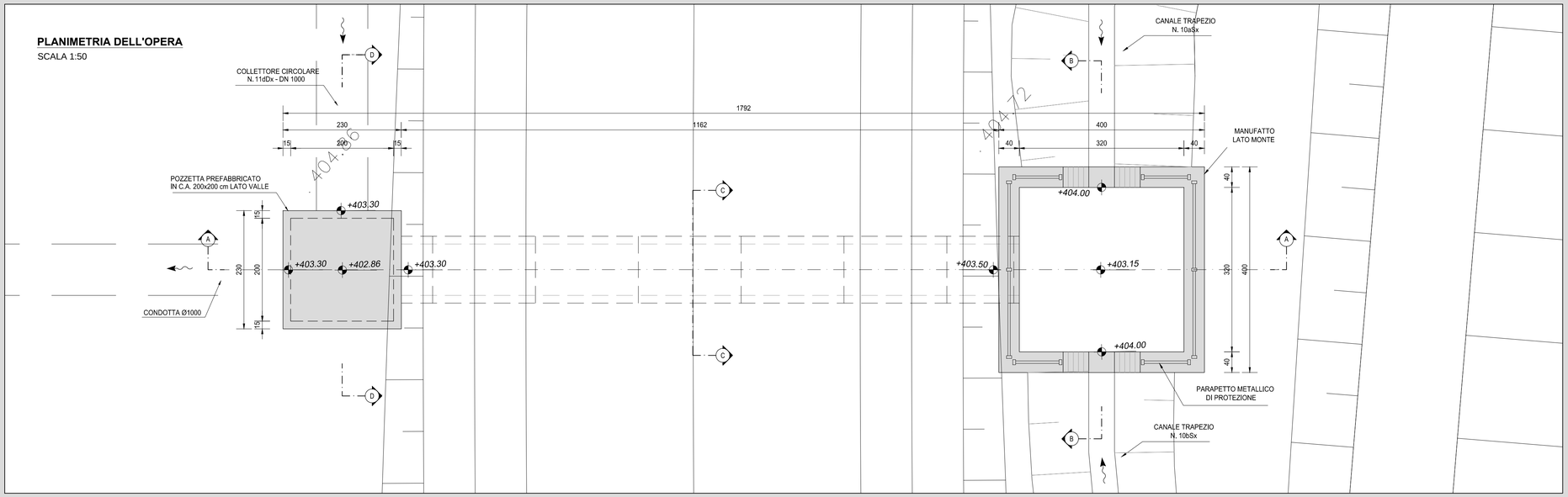

SEZIONE LONGITUDINALE (SEZ. A-A)
SCALA 1:50

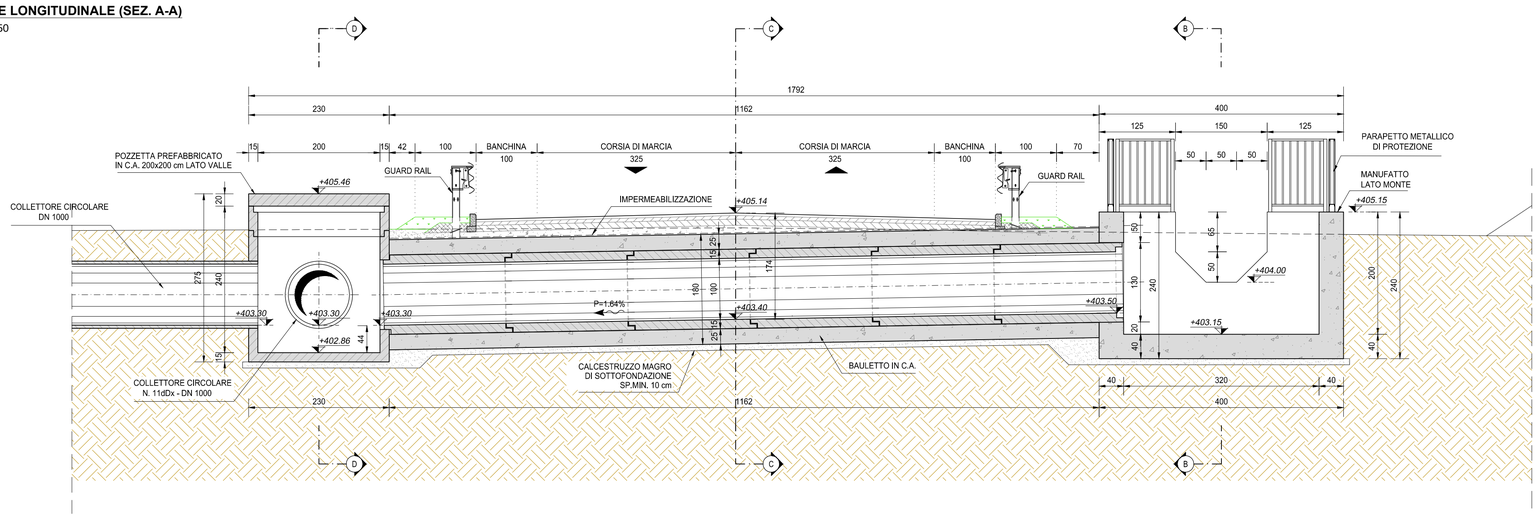

INQUADRAMENTO DELL'OPERA
SCALA 1:2.000

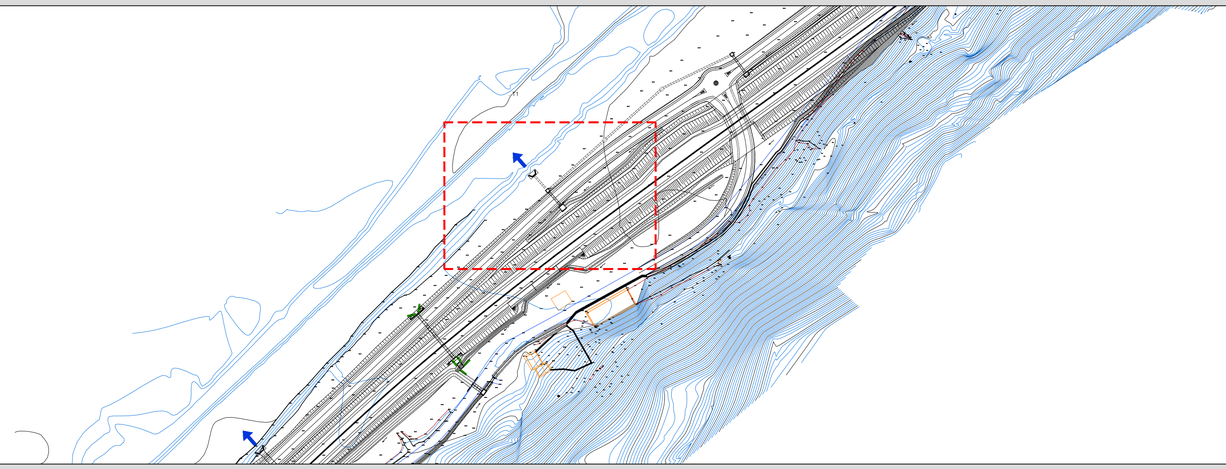

RICHIAMI AD ALTRI ELABORATI

PER LA DEFINIZIONE DELLE CARATTERISTICHE DEI MATERIALI	**T00TM00STRSC01**
PER L'ARMATURA DELLA BAULATURA DEL TOMBINO CIRCOLARE PREFABBRICATO	**S03TM10STRAR01**
PER L'ARMATURA DEL MANUFATTO DI MONTE	**S03TM10STRAR02**

NOTE

TUTTE LE MISURE, SALVO CONTRARIA INDICAZIONE, SONO ESPRESSE IN CM

LO SPESSORE DEL RICOPRIMENTO E' MISURATO A PARTIRE DAL PIANO ASFALTO SINO ALL'ESTRADOSSO DELLA STRUTTURA PREFABBRICATA NEL PUNTO PIU' SFAVOREVOLE

ANAS S.p.A.
Direzione Progettazione e Realizzazione Lavori

S.S. 38 - LOTTO 4: VARIANTE DI TIRANO DALLO SVINCOLO DI STAZZONA (COMPRESO) ALLO SVINCOLO DI LORETO (CON COLLEGAMENTO ALLA DOGANA DI POSCHIAVO)

**S.S. 38 - LOTTO 4: NODO DI TIRANO -
TRATTA "A" (SVINCOLO DI BIANZONE - SVINCOLO LA GANDA)
E TRATTA "B" (SVINCOLO LA GANDA - CAMPONE IN TIRANO)**

PROGETTO ESECUTIVO

STUDIO CORONA
Ing. Renato Vaira
(Ordine degli Ingg. di Torino e Provincia n° 4663 W)

Ingegneria del Territorio s.r.l.
Ing. Valerio Bajetti
Ordine degli Ingg. di Roma e provincia n° A-26211

ING. RENATO DEL PRETE
Ing. Renato Del Prete
Ordine degli Ingg. di Bari e provincia n° 5073

ECOPLAN
Arch. Nicoletta Frattini
Ordine degli Archi. di Torino e provincia n° A-8433

E&G Engineering & Graphics S.r.l.
Ing. Gabriele Incecchi
Ordine degli Ingg. di Roma e provincia n° A-32102

CONSORZIO UNING
Società designata: GA&M
Prof. Ing. Matteo Ranieri
Ordine degli Ingg. di Bari e provincia n° 1137

SETAC Srl
Servizi & Ingegneria Trasporti Ambiente Costruzioni
Prof. Ing. Luigi Monterisi
Ordine degli Ingg. di Bari e provincia n° 1173

ARKE' INGEGNERIA s.r.l.
Ing. Giuseppe Angarano
Ordine degli Ingg. di Bari e provincia n° 3970

DOTT. GEOL. DANILO GALLO
Dott. Geol. Danilo Gallo
Ordine dei Geologi della Regione Puglia n° 208

VISTO: IL RESPONSABILE DEL PROCEDIMENTO
Dott. Ing. Giancarlo LUONGO

RESPONSABILE DELL'INTEGRAZIONE DELLE PRESTAZIONI SPECIALISTICHE
Ing. Valerio BAJETTI

GEOLOGO
Dott. Geol. Francesco AMANTIA MONTERO

IL COORDINATORE DELLA SICUREZZA IN FASE DI PROGETTAZIONE
Ing. Gaetano RANIERI

LAP01

L - PROGETTO STRUTTURALE - TOMBINATURE IDRAULICHE

LAP - TM10SX TOMBINO CIRCOLARE DN1000 AL KM 0+412

PLANIMETRIA, PROFILI E SEZIONI - TAVOLA 01 DI 02

CODICE PROGETTO			NOME FILE	REVISIONE	SCALA:
PROGETTO	LIV. PROG.	N. PROG.	LAP01-S01TM10STRDI01_A.dwg		
MI324	E	1801	CODICE ELAB. S03TM10STRDI01	A	VARIE

REV.	DESCRIZIONE	DATA	REDATTO	VERIFICATO	APPROVATO
C					
B					
A	EMISSIONE	GENNAIO 2019	ING. GIUSEPPE CRISÀ	ING. FABRIZIO BAJETTI	ING. VALERIO BAJETTI