VISTA PLANIMETRICA DALL'ALTO (SEZ. A-A)
SCALA 1:50

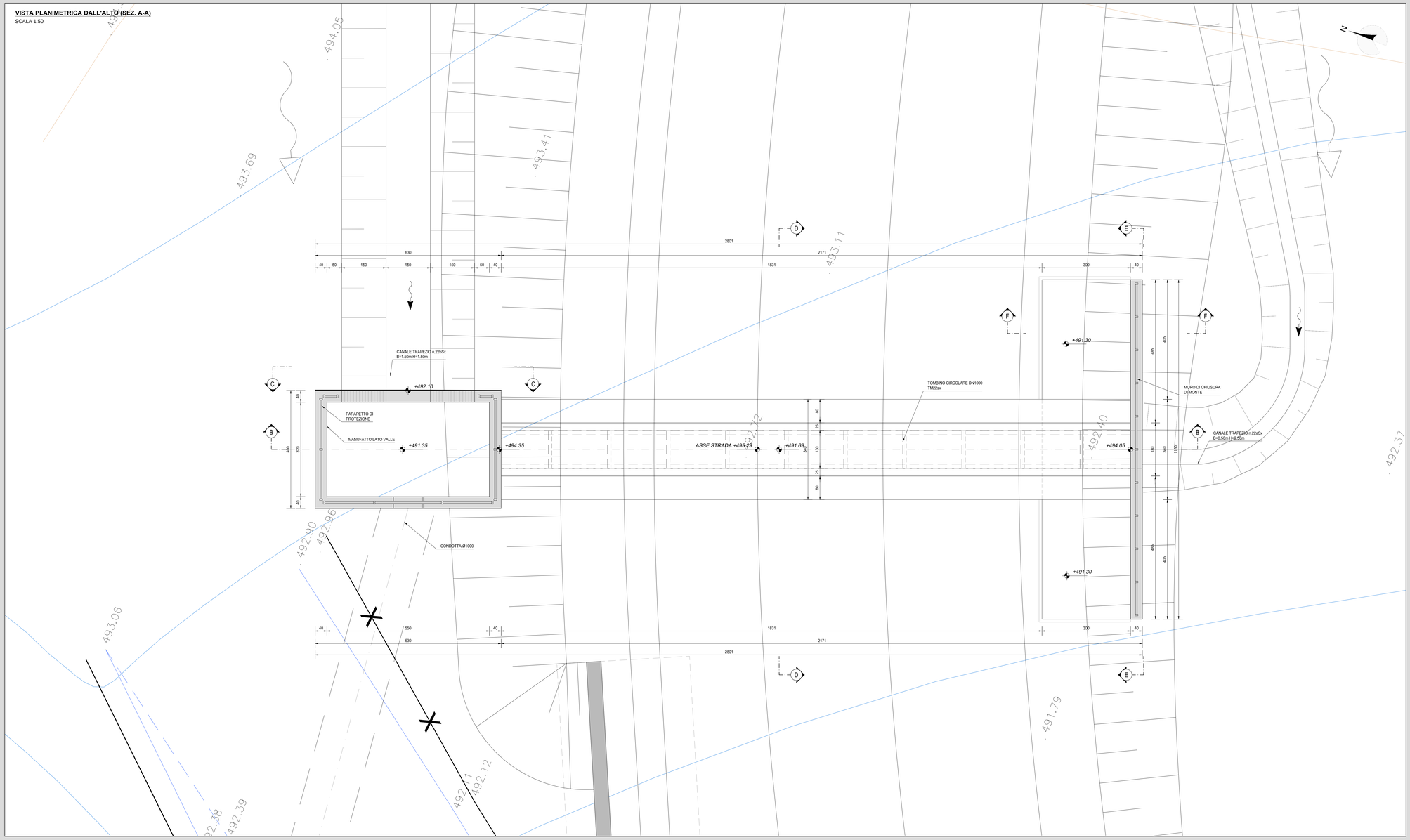

INQUADRAMENTO DELL'OPERA
SCALA 1:2.000

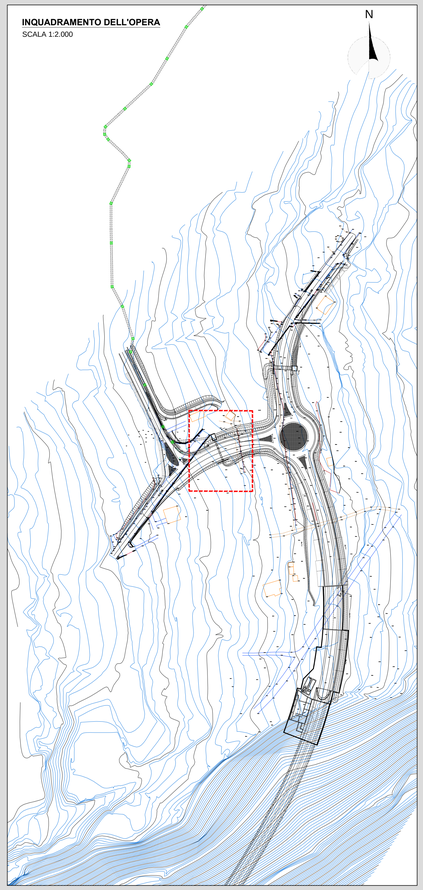

RICHIAMI AD ALTRI ELABORATI	
PER LA DEFINIZIONE DELLE CARATTERISTICHE DEI MATERIALI	T00TM00STRSC01
PER L'ARMATURA DEL BAULETTO DEL TOMBINO CIRCOLARE PREFABBRICATO	V04TM22STRAR01
PER L'ARMATURA DEL MANUFATTO DI MONTE	V04TM22STRAR02
PER L'ARMATURA DEL MANUFATTO DI VALLE	V04TM22STRAR03

NOTE

TUTTE LE MISURE, SALVO CONTRARIA INDICAZIONE, SONO ESPRESSE IN CM

LO SPESSORE DEL RICOPRIMENTO E' MISURATO A PARTIRE DAL PIANO ASFALTO SINO ALL'ESTRADOSSO DELLA STRUTTURA PREFABBRICATA NEL PUNTO PIU' SFAVOREVOLE

SEZIONE LONGITUDINALE (SEZ. B-B)
SCALA 1:50

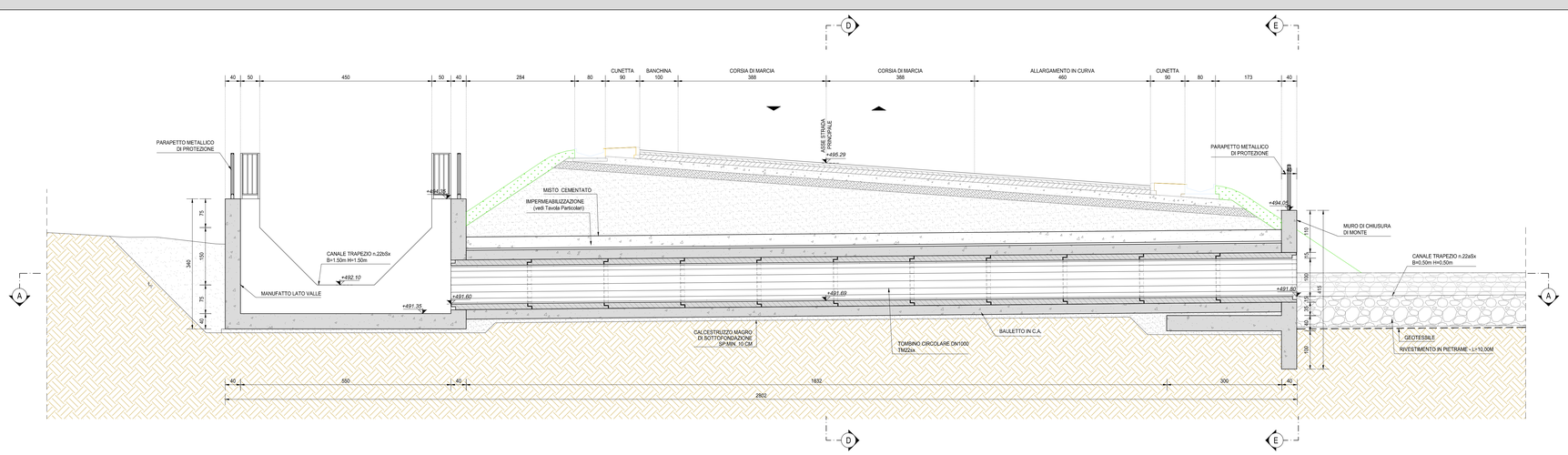

ANAS S.p.A.
Direzione Progettazione e Realizzazione Lavori

S.S. 38 - LOTTO 4: VARIANTE DI TIRANO DALLO SVINCOLO DI STAZZONA (COMPRESO) ALLO SVINCOLO DI LORETO (CON COLLEGAMENTO ALLA DOGANA DI POSCHIAVO)

S.S. 38 - LOTTO 4: NODO DI TIRANO - TRATTA "A" (SVINCOLO DI BIANZONE - SVINCOLO LA GANDA) E TRATTA "B" (SVINCOLO LA GANDA - CAMPONE IN TIRANO)

PROGETTO ESECUTIVO

STUDIO CORONA — Ing. Renato Vaira
Ordine degli Ingg. di Torino n.7/Provincia n° 4452 TO
Ing. Valerio Baietti — Ordine degli Ingg. di Torino e provincia n° 8453/A
ING. RENATO DEL PRETE — Ing. Renato Del Prete — Ordine degli Ingg. di Torino e provincia n° 9871
ECOPLAN — Arch. Nicoletta Fratino — Ordine degli Ingg. di Torino e provincia n° 6426/A
EEG Engineering & Graphics S.r.l. — Ing. Gabriele Incecchi — Ordine degli Ingg. di Torino e provincia n° 8453/A
CONSORZIO UNING — Prof. Ing. Matteo Ranieri — Ordine degli Ingg. di Torino n° 4453/A
GA&M — Ing. Giacomo Angarano — Ordine degli Ingg. di Torino n° 8453/A
SETAC Srl Studio Associato Trasporti Ambiente Costruzioni — Prof. Ing. Luigi Monteriso — Ordine degli Ingg. di Torino n° 8453/A
ARKE' PROGERMA Srl — Ing. Gioacchino Angarano — Ordine degli Ingg. di Torino n° 8453/A
DOTT. GEOL. DANILO GALLO — Dott. Geol. Danilo Gallo — Ordine dei Geologi della Regione Piemonte

VISTO: IL RESPONSABILE DEL PROCEDIMENTO — Dott. Ing. Giancarlo LUONGO

RESPONSABILE DELL'INTEGRAZIONE DELLE PRESTAZIONI SPECIALISTICHE — Ing. Valerio BAIETTI

GEOLOGO — Dott. Geol. Danilo GALLO

IL COORDINATORE DELLA SICUREZZA IN FASE DI PROGETTAZIONE — Ing. Gaetano RANIERI

LBI01

L - PROGETTO STRUTTURALE - TOMBINATURE IDRAULICHE

LBI - TM22SX TOMBINO CIRCOLARE DN1000 AL KM 0+144

PLANIMETRIA, PROFILI E SEZIONI - TAVOLA 01 DI 02

CODICE PROGETTO			NOME FILE	REVISIONE	SCALA:
PROGETTO	LIV. PROG.	N. PROG.	LBI01-V04TM22STRDI01_A.dwg		
MI324	E	1801	CODICE ELAB. V04TM22STRDI01	A	VARIE

REV.	DESCRIZIONE	DATA	REDATTO	VERIFICATO	APPROVATO
C					
B					
A	EMISSIONE	GENNAIO 2019	ING. GIUSEPPE CRISA'	ING. FABRIZIO BAJETTI	ING. VALERIO BAJETTI