VISTA PLANIMETRICA DALL'ALTO
SCALA 1:50

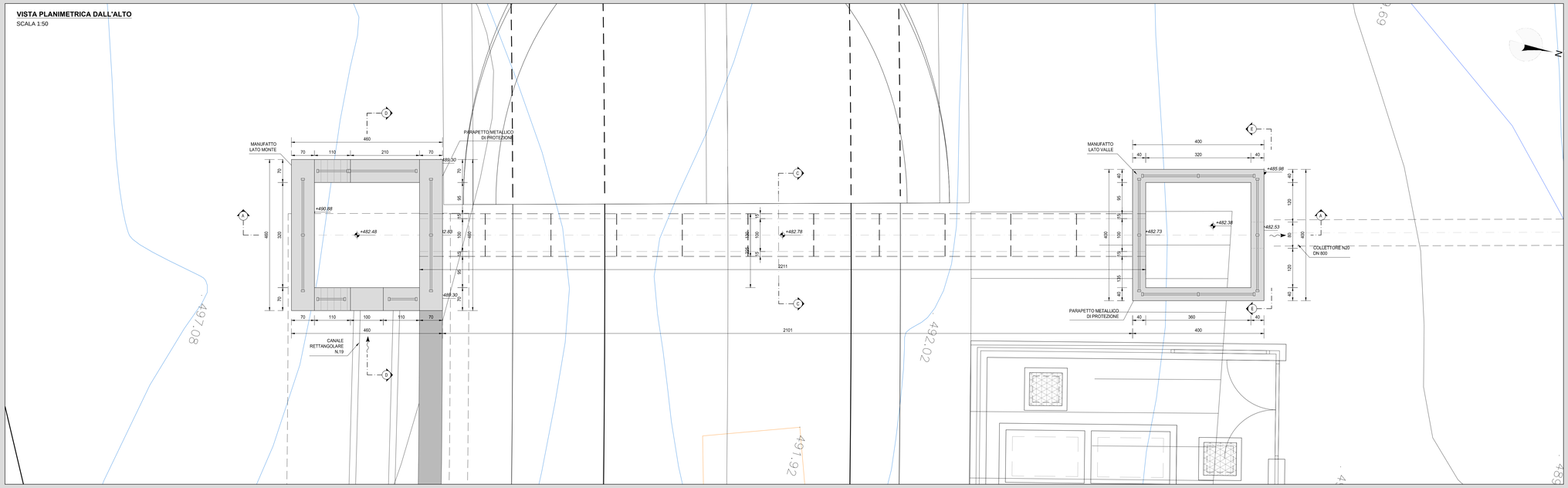

SEZIONE LONGITUDINALE (SEZ. A-A)
SCALA 1:50

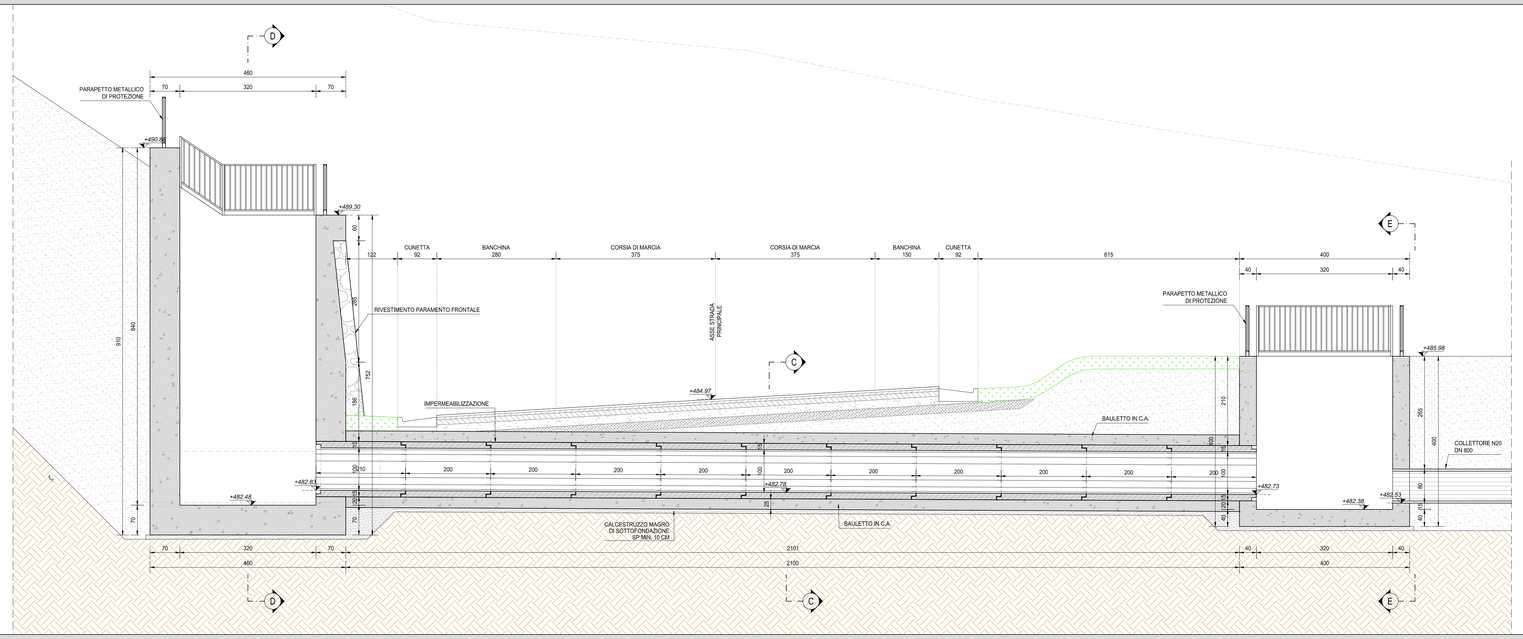

INQUADRAMENTO DELL'OPERA
SCALA 1:2.000

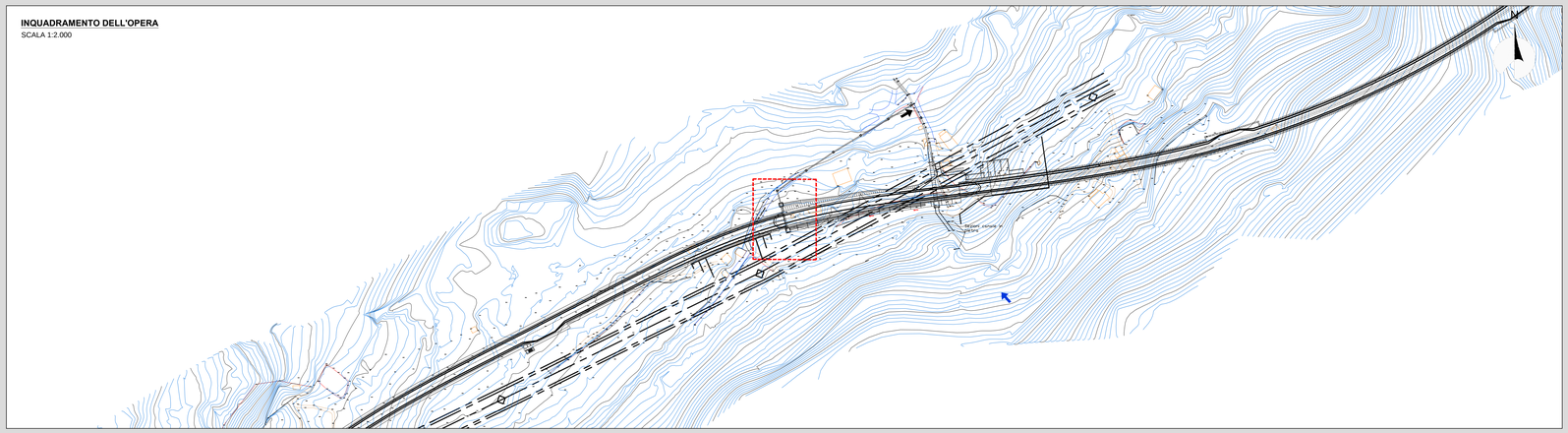

RICHIAMI AD ALTRI ELABORATI	
PER LA DEFINIZIONE DELLE CARATTERISTICHE DEI MATERIALI	T00TM00STRSC01
PER L'ARMATURA DELLA BAULATURA DEL TOMBINO CIRCOLARE	P00TM19STRAR01
PER L'ARMATURA DEL MANUFATTO DI MONTE	P00TM19STRAR02
PER L'ARMATURA DEL MANUFATTO DI VALLE	P00TM19STRAR03

NOTE
TUTTE LE MISURE, SALVO CONTRARIA INDICAZIONE, SONO ESPRESSE IN CM
LO SPESSORE DEL RICOPRIMENTO E' MISURATO A PARTIRE DAL PIANO ASFALTO SINO ALL'ESTRADOSSO DELLA STRUTTURA PREFABBRICATA NEL PUNTO PIU' SFAVOREVOLE

ANAS S.p.A.
Direzione Progettazione e Realizzazione Lavori

S.S. 38 - LOTTO 4: VARIANTE DI TIRANO DALLO SVINCOLO DI STAZZONA (COMPRESO) ALLO SVINCOLO DI LORETO (CON COLLEGAMENTO ALLA DOGANA DI POSCHIAVO)

S.S. 38 - LOTTO 4: NODO DI TIRANO - TRATTA "A" (SVINCOLO DI BIANZONE - SVINCOLO LA GANDA) E TRATTA "B" (SVINCOLO LA GANDA - CAMPONE IN TIRANO)

PROGETTO ESECUTIVO

STUDIO CORONA Ing. Renato Vaira Ordine degli Ingg. di Torino n.Posizione n° 4852 Ex	Ing. Valerio Bajetti Ordine degli Ingg. di Torino n° 9480 Cl. A9001	ING. RENATO DEL PRETE Ing. Renato Del Prete Ordine degli Ingg. di Torino n° 3579	ECOPLAN Arch. Nicoletta Fiorito Ordine degli Archi. di Torino n° 4400
	CONSORZIO UNING Società Ingegneria GA&M Prof. Ing. Matteo Ranieri Ordine degli Ingg. di Bari e provincia n° 712	SETAC srl Servizi di Ingegneria Trasporti Ambiente Costruzioni Prof. Ing. Luigi Monteriso Ordine degli Ingg. di Bari e provincia	ARKE' INGEGNERIA s.r.l. Ing. Giovanni Angelario Ordine degli Ingg. di Bari e provincia
	CSE Engineering & Ingegneria R.U. Ing. Gabriele Inoacchi Ordine degli Ingg. di Bari e provincia n° 4 A2100	DOTT. GEOL. DANILO GALLO Dottore del Diploma della Geologia Dott. Geol. Danilo Gallo	

VISTO: IL RESPONSABILE DEL PROCEDIMENTO	RESPONSABILE DELL'INTEGRAZIONE DELLE PRESTAZIONI SPECIALISTICHE	GEOLOGO	IL COORDINATORE DELLA SICUREZZA IN FASE DI PROGETTAZIONE
Dott. Ing. Giancarlo LUONGO	Ing. Valerio BAJETTI	Dott. Geol. Danilo GALLO	Ing. Gaetano RANIERI

LBL01

L - PROGETTO STRUTTURALE - TOMBINATURE IDRAULICHE
LBL - TM19 TOMBINO CIRCOLARE DN1000 AL KM 4+885
PLANIMETRIA, PROFILI E SEZIONI - TAVOLA 01 DI 02

CODICE PROGETTO			NOME FILE	REVISIONE	SCALA:
PROGETTO	LIV. PROG.	N. PROG.	LBL01-P00TM19STRDI01_A.dwg		
MI324	E	1801	CODICE ELAB. P00TM19STRDI01	A	VARIE

REV.	DESCRIZIONE	DATA	REDATTO	VERIFICATO	APPROVATO
C					
B					
A	EMISSIONE	GENNAIO 2019	ING. LMAURO DE CAROLIS	ING. FABRIZIO BAJETTI	ING. VALERIO BAJETTI