SEZIONI TRASVERSALI (C17-C24) WTG03

Scala 1:250

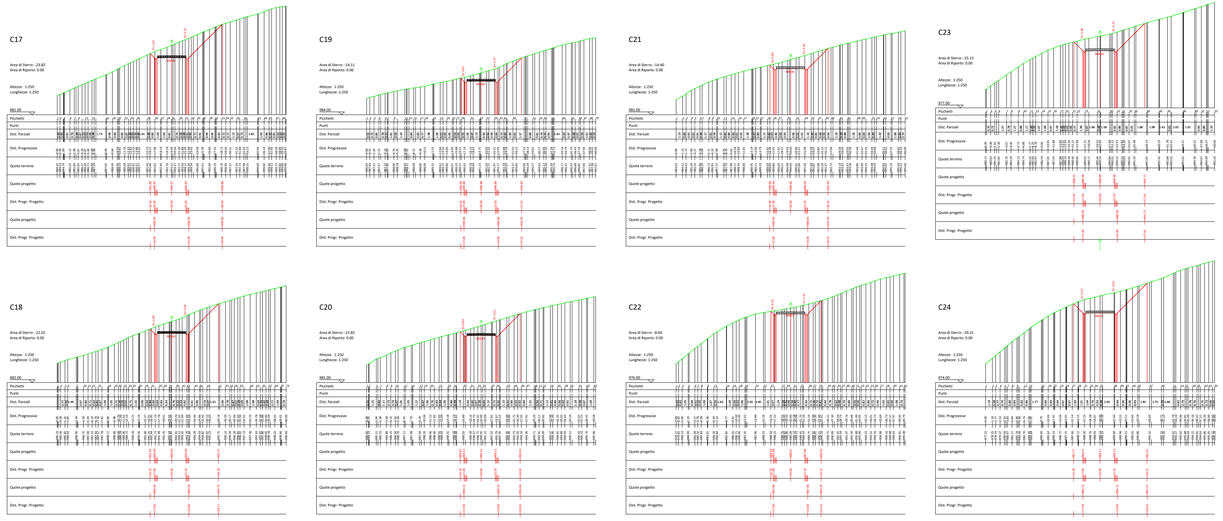

PLANIMETRIA

Scala 1:1000

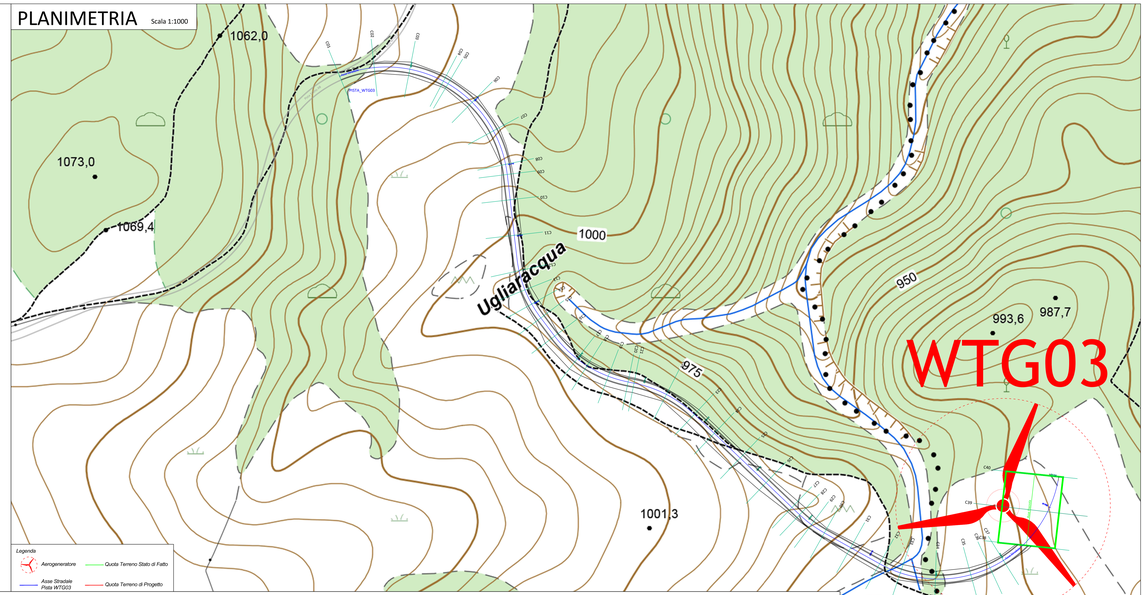

PROFILO LONGITUDINALE - PISTA WTG03

Scala 1:500

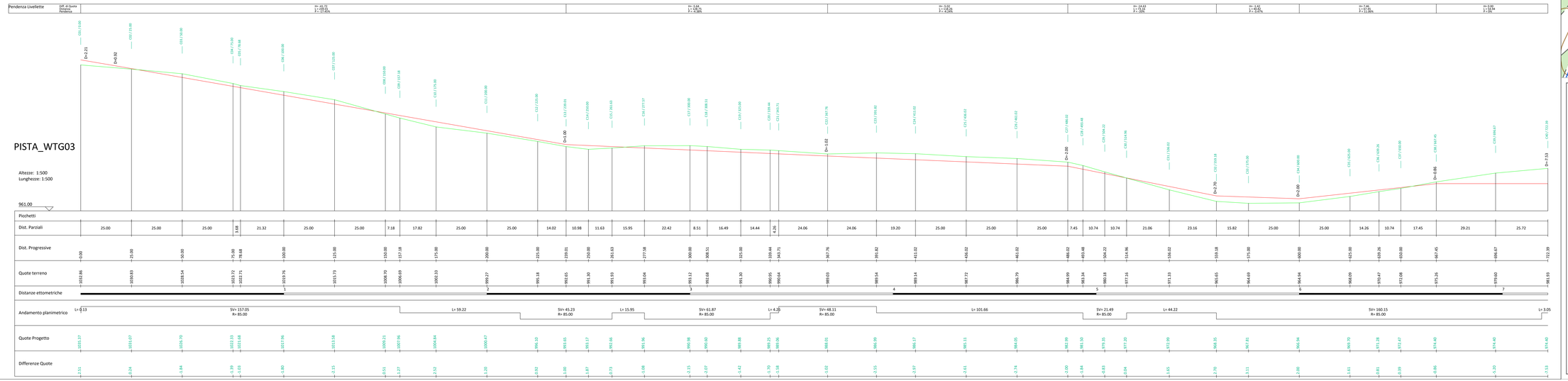

PROGETTO PER LA REALIZZAZIONE DI UN PARCO EOLICO E DELLE RELATIVE OPERE DI CONNESSIONE ALLA RTN
POTENZA NOMINALE 75MW

REGIONE BASILICATA

PROVINCIA di POTENZA

COMUNE di MONTEMURRO
Località "Tempa del Vento"

COMUNE di ARMENTO
Località "Tempa Rossato"

Scala	Formato Stampa	Progetto Definitivo
VARIA	A0+	TAVOLA

A.16.a.14.d TAV III — PROFILO LONGITUDINALE E SEZIONI TRASVERSALI WTG03 - TAV III

Progettazione: R.E.V. Design Studio S.r.l. — Piazza Garibaldi, 5 - 84017 Tortora Scalo (SA) — P.IVA 05221030652 — Tel./Fax: 0973 - 667 - 000 — e-mail: info@rev-ds.it

Consulenza: Qair Italia — Sede Italia S.r.l. — Via del Fortino, 49 — 00044 Frascati (RM) — P.IVA 14614251002

Responsabile Progetto: Ing. Vassali Quirino — ORDINE DEGLI INGEGNERI PROV. POTENZA — Ing. Quirino Vassali — N. 1000

Capo Progettazione: Geom. Savino Leonzio

Collaboratore: Ing. Speranza Carmine Antonio — ORDINE DEGLI INGEGNERI PROV. POTENZA — Ing. Carmine Antonio Speranza — N. 1000

Coordinazione Elaborati: Ing. Carmine Antonio Speranza — Ing. Quirino Vassali — Geom. Leonzio Savino

Data	Motivo della revisione	Redatto	Controllato	Approvato
Luglio 2021	Prima emissione	LS	CAS	QVA

Il presente elaborato è di proprietà di R.E.V. Design Studio S.r.l.. Non è consentita riproduzione o comunque utilizzarlo senza autorizzazione scritta di R.E.V. Design Studio S.r.l.