SEZIONI TRASVERSALI (C01-C08) WTG03

Scala 1:200

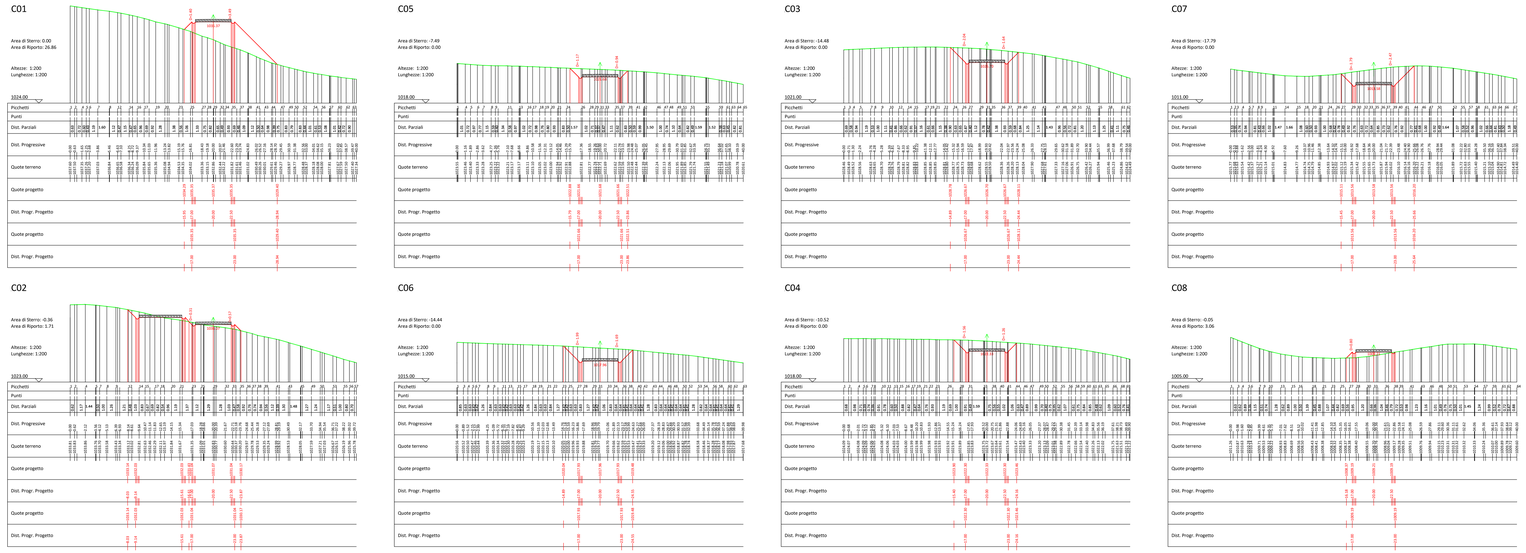

PLANIMETRIA

Scala 1:1000

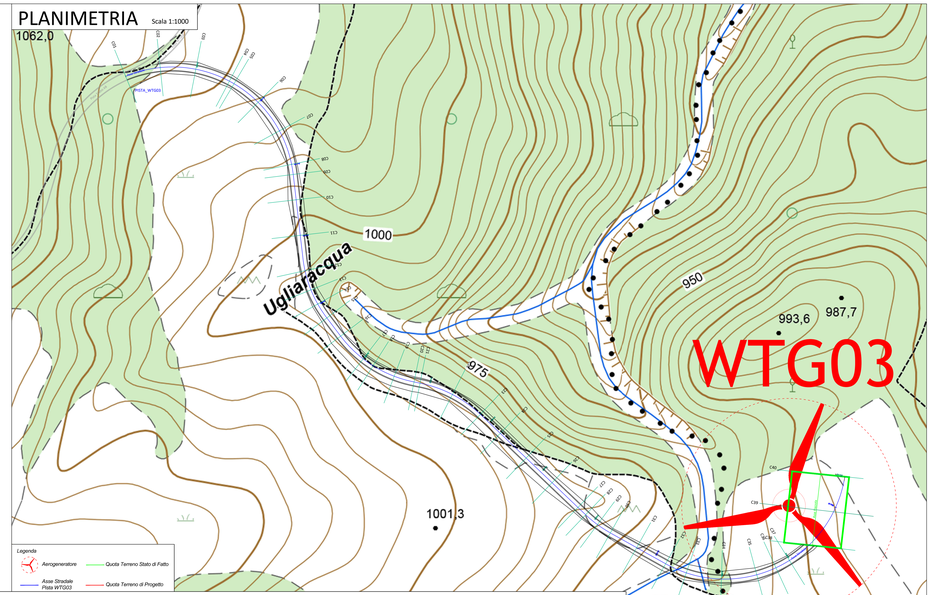

PROFILO LONGITUDINALE - PISTA WTG03

Scala 1:500

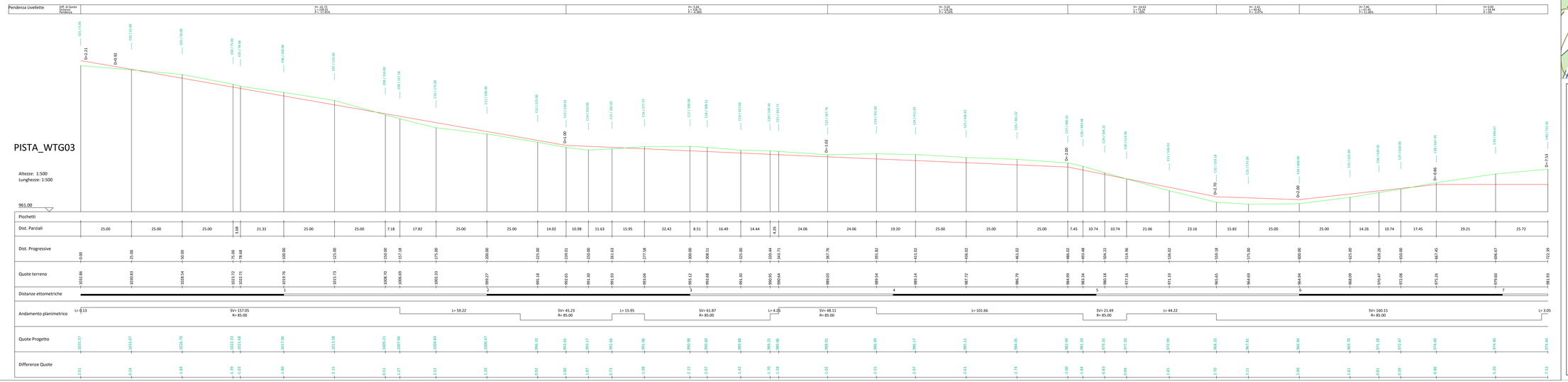

PROGETTO PER LA REALIZZAZIONE DI UN PARCO EOLICO E DELLE RELATIVE OPERE DI CONNESSIONE ALLA RTN POTENZA NOMINALE 75MW

REGIONE BASILICATA

PROVINCIA di POTENZA

COMUNE di MONTEMURRO
Località "Tempa del Vento"

COMUNE di ARMENTO
Località "Tempa Rosario"

Scala	Formato Stampa	Progetto Definitivo
VARIA	A0+	

TAVOLA

A.16.a.14.d TAV 1 — PROFILO LONGITUDINALE E SEZIONI TRASVERSALI WTG03 - TAV 1

Progettazione

R.E.V. Design Studio S.r.l.
Piazza Garibaldi, 5 - 84011 Teano (Salerno)
P.IVA 05211820651 - C.F. 05211820651
Tel./Fax: 081-8011690 - e-mail: info@rev-ds.it

Capo Progettista: Geom. Savino Leonzio

R.E.V. Design Studio S.r.l.
Piazza Garibaldi 5
84011 Teano (SA)
P. IVA - 05211820651
PEC - rev.ds@legal.it

Committente: Qair Italia

Responsabile Progetto: Ing. Vassali Quirino

ORDINE DEGLI INGEGNERI DELLA PROVINCIA DI SALERNO
Ing. Quirino Vassali
Settore Civile e Ambientale
Iscrizione n. 2126

Collaborazione: Ing. Speranza Carmine Antonio

ORDINE DEGLI INGEGNERI DELLA PROVINCIA DI SALERNO
Ing. Carmine Antonio Speranza
Settore Civile e Ambientale
Iscrizione n. 2126

Geologo: Dott. Geologo Antonio Sarno

Collaborazione Elaborati: Dott. Ing. Antonio Sarno, Dott. Ing. Francesco Leonzio, Dott. Ing. Gianluca Leonzio, Dott. Ing. Antonio Ciro, Dott. Ing. Pietro Lo Cicero, Dott. Ing. Gianluca Gerardo Cirielli, Dott. Ing. Francesco Paolo Del Re, Dott. Ing. Giuseppe Mele, Dott. Ing. Giuseppe Ciarcia, Dott. Ing. Vincenzo Mazzarella, Dott. Ing. Fabio Todisco, Dott. Ing. Antonio Giarrusso, Dott. Ing. Luca Vigorito, Dott. Ing. Francesco Tecchio, Dott. Ing. Giovanni Lucio Imparato, Dott. Ing. Davide Pasquale Sellitto, Dott. Ing. Giuseppe Graziano