SEZIONI TRASVERSALI (BC18-BC34) - TRATTO BC

Scala 1-200

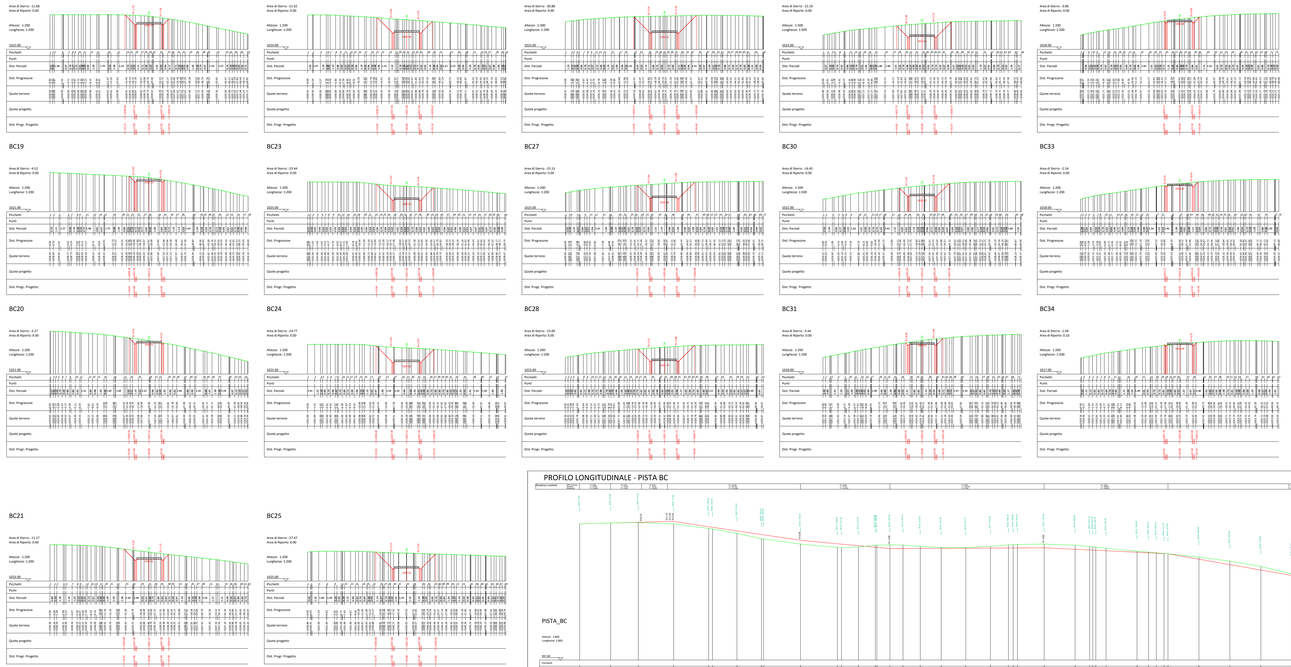

PROFILO LONGITUDINALE - PISTA BC

Scala 1-800

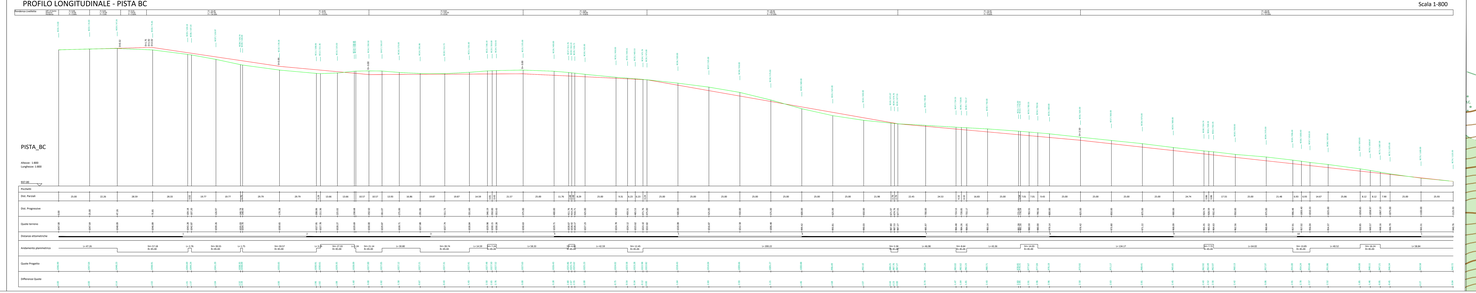

PLANIMETRIA

Scala 1:1000

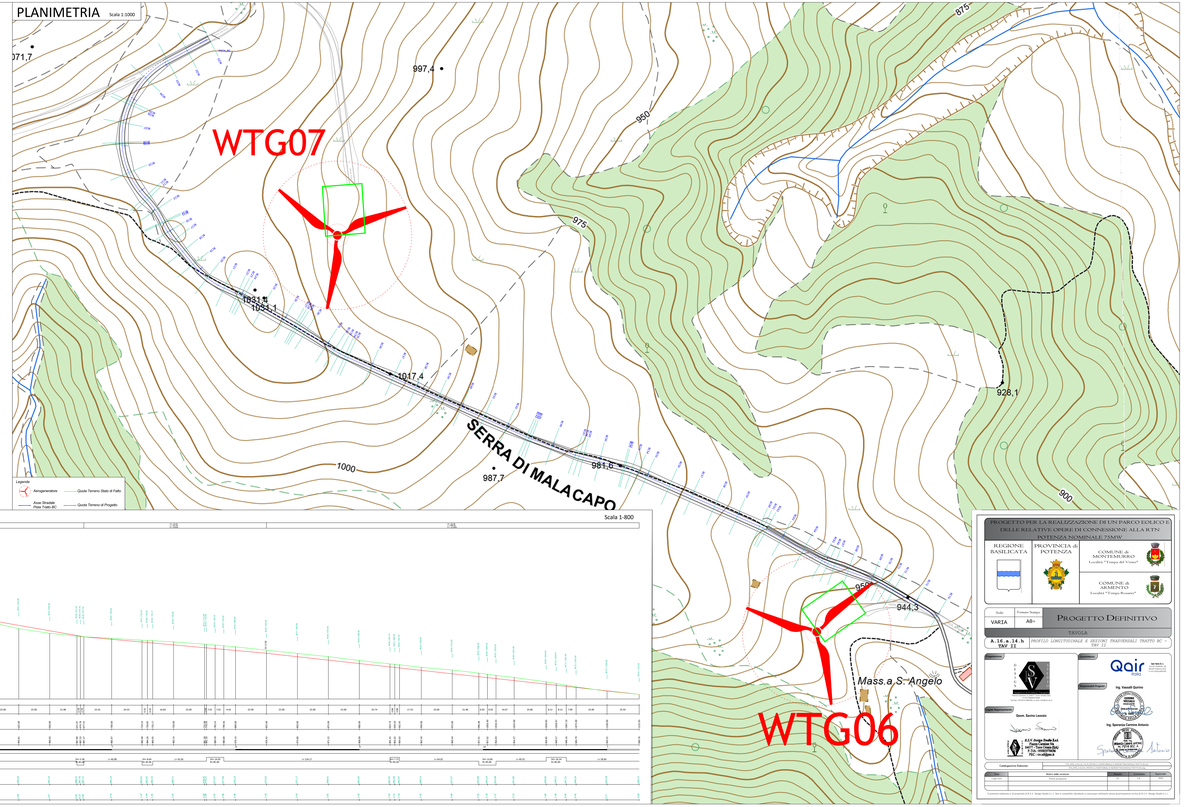

PROGETTO PER LA REALIZZAZIONE DI UN PARCO EOLICO E DELLE RELATIVE OPERE DI CONNESSIONE ALLA RETE NAZIONALE (TERNA)

REGIONE BASILICATA — PROVINCIA di POTENZA — COMUNE di MONTEMURO (Località "Vitagliano di Vitale") — COMUNE di ARMENTO (Località "Contrada Arcangelo")

Scala: VARIA — Formato Stampa: A0+

PROGETTO DEFINITIVO

TAVOLA

A.14.a.14.b.TAV.11 — PROFILO LONGITUDINALE E SEZIONI TRASVERSALI (TRATTO BC - TAV.11)

Committente: Qair Italia S.r.l. — Via Tommaso Grossi, 2 - 20121 Milano (MI) — P.IVA: 08966280963

Consulenza Elettrica: Sven Energia S.r.l. — Via Tommaso Grossi, 2 - 20121 Milano (MI) — P.IVA: 08966280963

Progettisti: Ing. Takaoki Darling — Ordine degli Ingegneri della Provincia di Milano n. A 23.766 — Ing. Giovanni Carlo Antonio Sciuto — Ordine degli Ingegneri della Provincia di Milano n. A 23.767

Collaboratori: Geom. Sandro Lancia — A.T.P. Arch. Paolo Ecl — Via Tito Livio, 9 - 20137 Milano (MI) — P.IVA: 08966280963

Codice Elaborato	Data	Revisione n.	Descrizione revisione	Redatto	Verificato	Approvato
			Prima emissione			

Qualsiasi utilizzo o riproduzione è vietata. Proprietà riservata © Qair Italia S.r.l.