SEZIONI TRASVERSALI (J31-J33) - PISTA WTG10

Scala 1:200

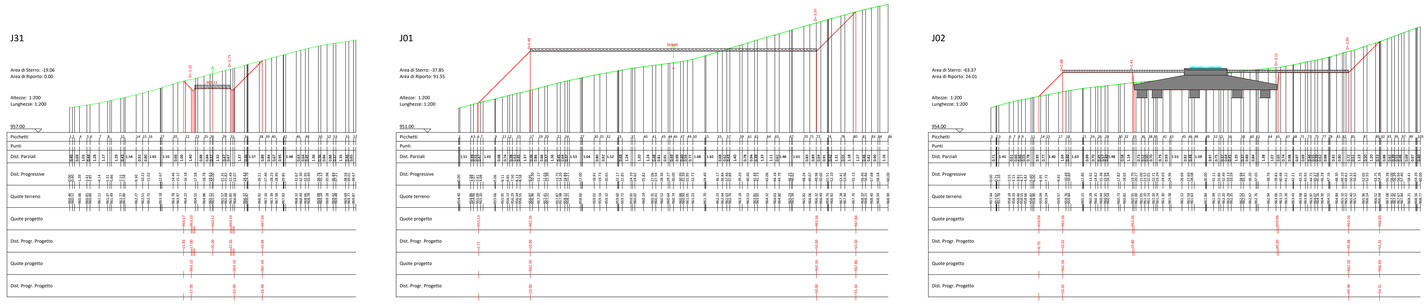

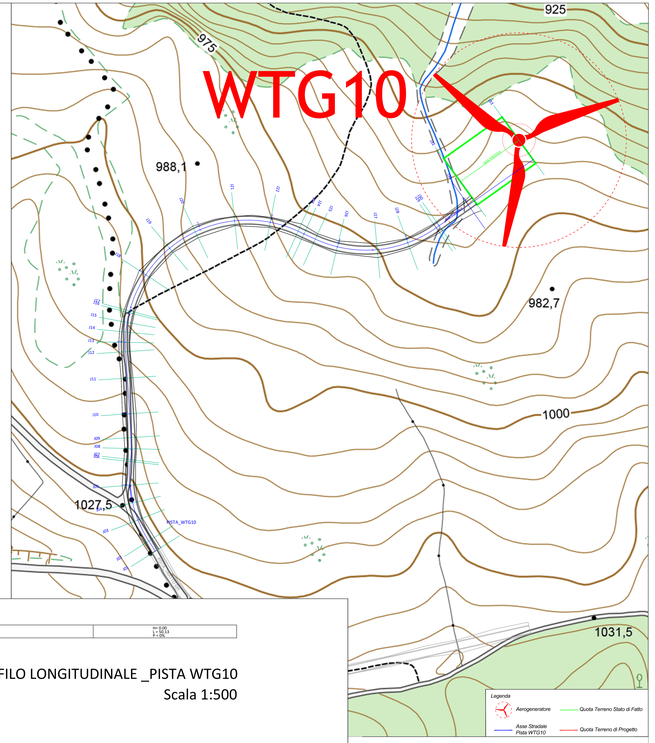

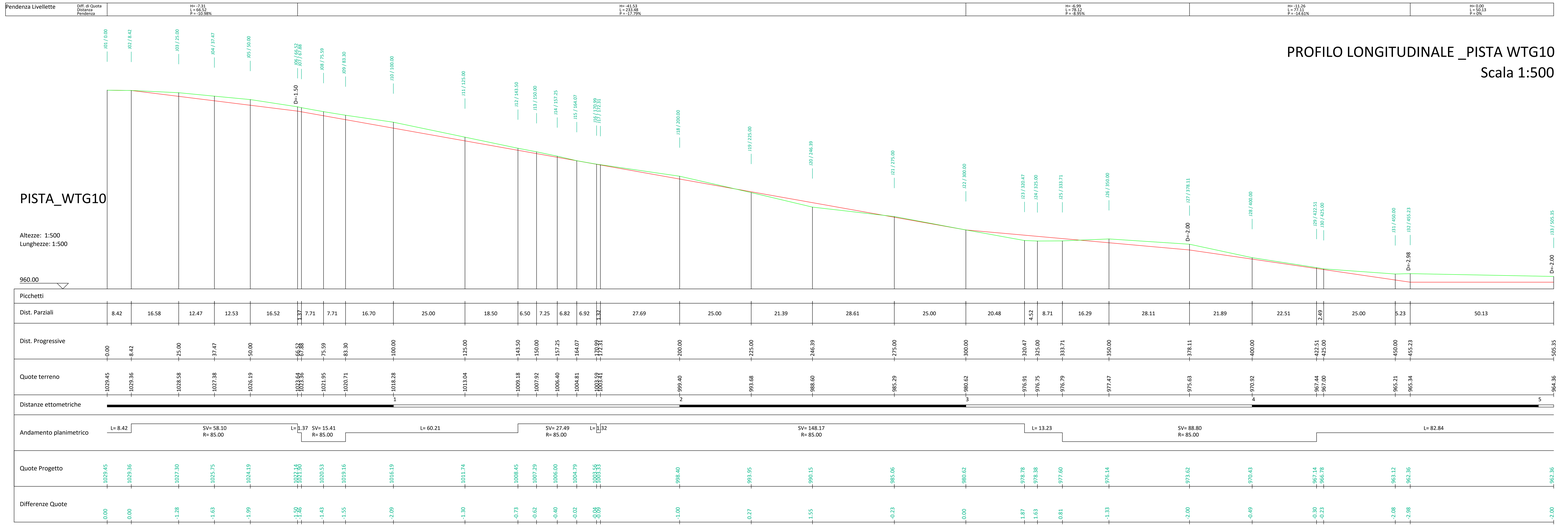

PROGETTO PER LA REALIZZAZIONE DI UN PARCO EOLICO E DELLE RELATIVE OPERE DI CONNESSIONE ALLA RTN
POTENZA NOMINALE 75MW

REGIONE BASILICATA

PROVINCIA di POTENZA

COMUNE di MONTEMURRO
Località "Tempa del Vento"

COMUNE di ARMENTO
Località "Tempa Rosata"

Scale	Formato Stampa
VARIA	A0+

PROGETTO DEFINITIVO

TAVOLA

A.16.a.14.p TAV IV — *PROFILO LONGITUDINALE E SEZIONI TRASVERSALI WTG10*

Progettisti: D E S I G N S.R.V. Design Studio S.r.l. — Piazza Cavalieri di Malta 9 - 84073 Teano (Salerno) — P.IVA 04811260659 — Tel/Fax +39 0823 1800383 - e-mail: info@srv-ds.it

Consulenza: Qair Italia — Qair Italia S.r.l. — Via del Gladiolo, 30 — 00144 Roma (RM) — P.IVA 15544481009

Responsabili Progetto: Ing. Vassalli Quirino — ORDINE INGEGNERI PROVINCIA DI NAPOLI — Ing. Speranza Carmine Antonio — ORDINE INGEGNERI PROVINCIA DI NAPOLI

Coord. Progettazione: Geom. Savino Leonzio

R.S.V. Design Studio S.r.l. — Tecnici Associati — Piazza Cavalieri di Malta 9 — 84073 Teano (SA) — P.IVA : 05955700636 — PEC : rsvds@pec.it

Collaborazione Elaborato: ITA ACIS (UNITED) SLOVENIA - PROGETTI UNITI DOO BEOGRAD (PALILULA) — ITA ACIS (UNITED) CROATIA - PROGETTI UNITI DOO ZAGREB (PESCENICA)

Data	Motivo della revisione	Redatto	Controllato	Approvato
Luglio 2021	Prima emissione	LS	LS	RSV

Il presente elaborato è di proprietà di R.S.V. Design Studio S.r.l.; Non è consentito riprodurlo o comunicarlo utilizzarlo senza autorizzazione scritta di R.S.V. Design Studio S.r.l.