

LEGENDA

SIMBOLOGIA CARTOGRAFICA

- Metanodotto in progetto
- Metanodotti in esercizio
- Altri metanodotti in progetto
- Aree impianti stacco-terminale in progetto
- Aree impianti stacco-terminale esistenti
- Limite sovrapposizione fogli
- Limite fogli
- Gallerie, Tunnel, Mini-Microtunnel, Raise Boring e T.O.C.
- Impianti di linea in progetto
- Impianti di linea su rete in esercizio
- Altre condotte da terzi

SIMBOLOGIA MECCANICA

- Punto di intercettazione di derivazione importante (P.I.D.I.) - LINEA
- Punto di intercettazione di derivazione importante (P.I.D.I.) - DERIVAZIONE
- Punto di intercettazione con discaggio di allacciamento

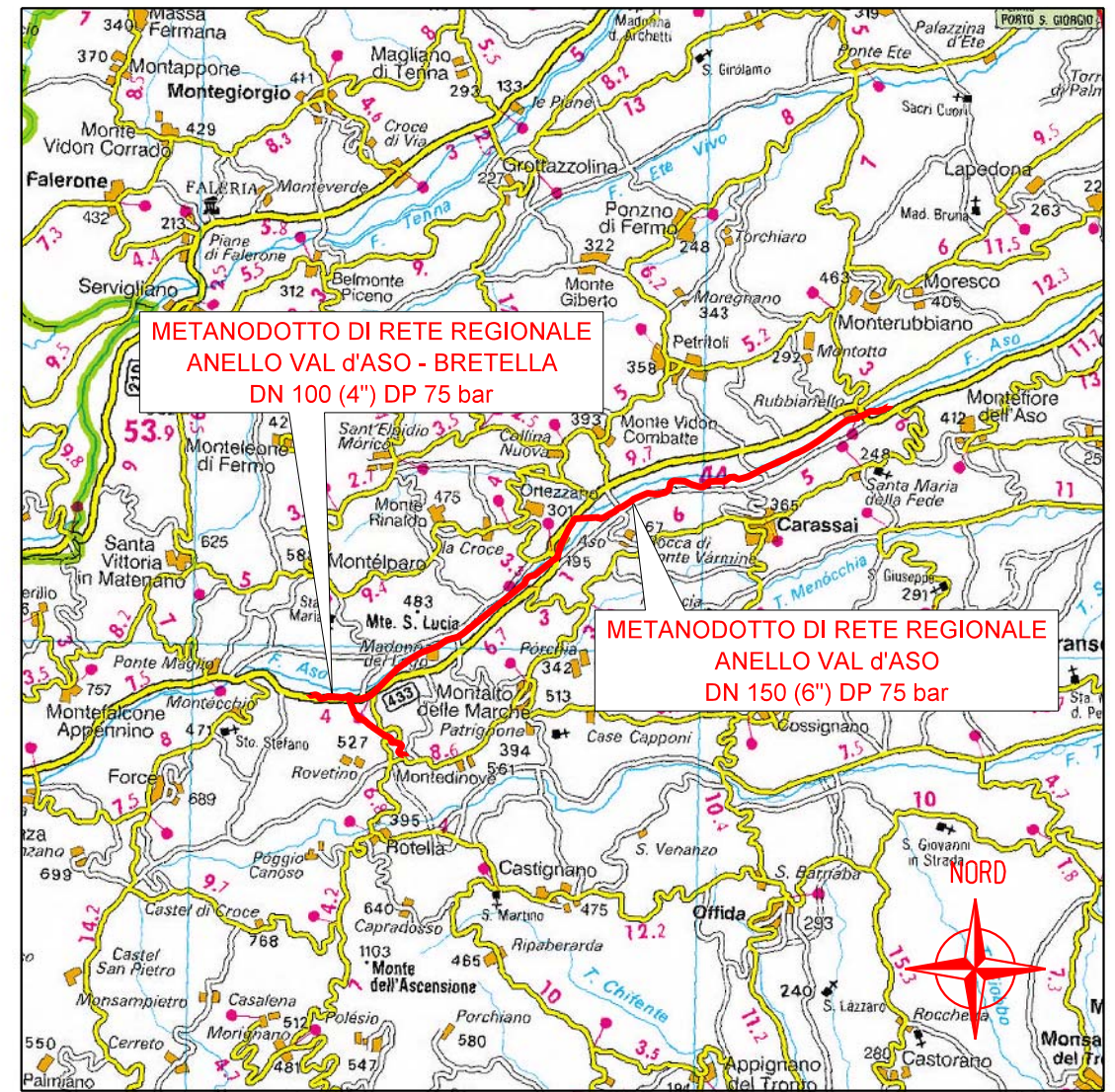

COROGRAFIA 1:200.000

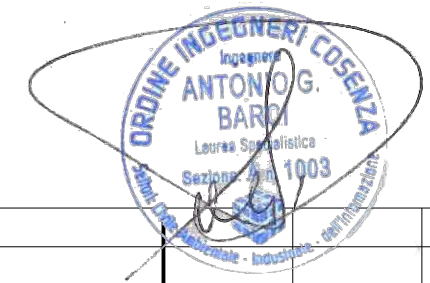

Il presente disegno e' di proprieta' aziendale - La Societa' tutelera' i propri diritti a termine di legge.

Progressiva chilometrica	N.
Comuni	
Province	
Impianti	
Attraversamenti	

0	07/2020	EMISSIONE PER PERMESSI				LUCI	GUALTIERI	BARCI		
REV.	DATA	DESCRIZIONE				ELABORATO	VERIFICATO	APPROVATO		
		Progettista		Rif. BE: 4194/01		COMMESSA	UNITA'			
						5607	001			
METANODOTTO DI RETE REGIONALE "ANELLO VAL d'ASO DN 150 (6") DP 75 bar E BRETELLA"						DISEGNO	PG-D-1003			
						REVISIONE	0			
						FG.	1	DI	8	
TRACCIATO DI PROGETTO SU ORTOFOTO						SCALA	1:10.000			

METANODOTTO DI RETE REGIONALE
"ANELLO VAL D'ASO
DN 150 (6") DP 75 bar E BRETELLA"

TRACCIATO DI PROGETTO SU ORTOFOTO

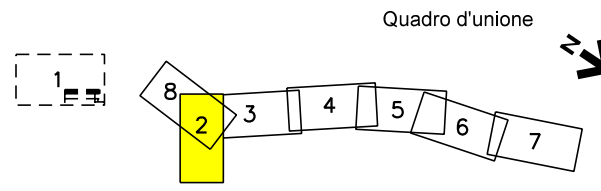

0	07/2020	EMISSIONE PER PERMESSI	LUCI	GUALTIERI	BARCI	Foglio 2 di 8	
REV.	DATA	DESCRIZIONE	ELABORATO	VERIFICATO	APPROVATO		
		Progettista	Rif. BE: 4194/01			Comm.	5607-001
		SGI Società Gasdotti Italia S.P.A.				Dis.	PG-D-1003
						Scala	1:10.000

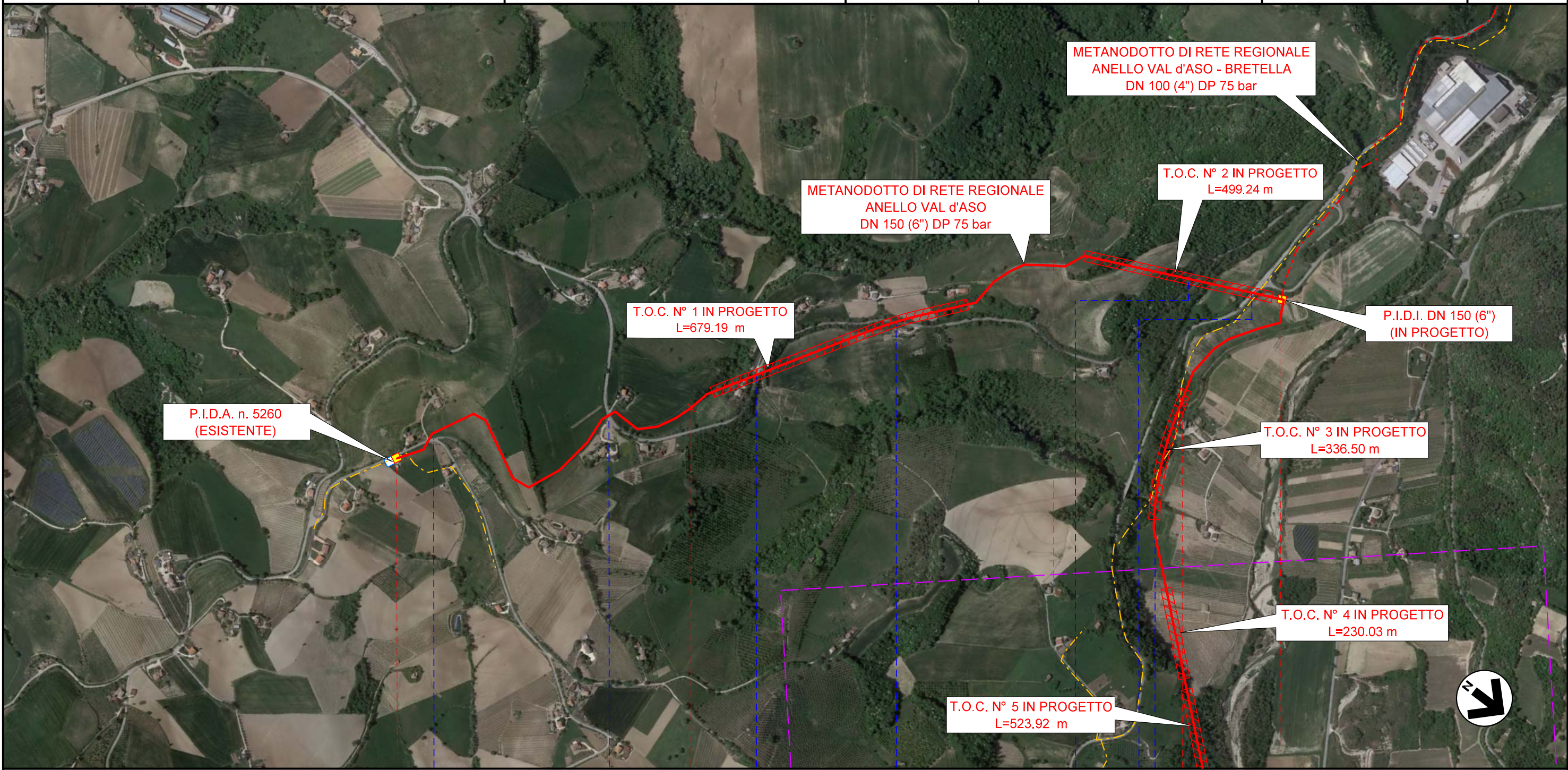

0	1	2	3
MONTEDINOVE		MONTEDINOVE	
ASCOLI PICENO		ASCOLI PICENO	
P.I.D.A. - N.5260 - ESISTENTE	P.I.D.I. N° 1 DN 150 (6") PROG. km 0+000		P.I.D.I. N° 2 DN 150 (6") PROG. km 2+606
S.P. N° 170	1° Attrav. S.P. N° 23 CUPRENSE	2° Attrav. S.P. N° 23 CUPRENSE	3° Attrav. S.P. N° 23 CUPRENSE
		4° attrav. S.P. N° 23 CUPRENSE	1° Attrav. S.P. N° 238 (ex S.S. n° 433 Val d'Aso)
			FOSSO DEL DRAGONE

Il presente disegno e' di proprieta' aziendale - La Societa' tutelera' i propri diritti a termine di legge.

METANODOTTO DI RETE REGIONALE
"ANELLO VAL D'ASO
DN 150 (6") DP 75 bar E BRETELLA"

TRACCIATO DI PROGETTO SU ORTOFOTO

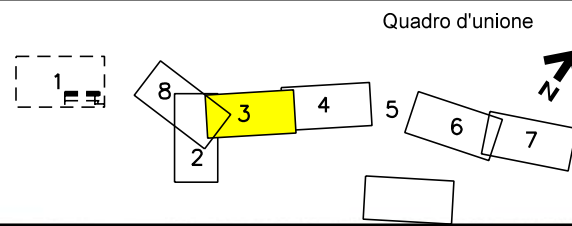

0	07/2020	EMMISSIONE PER PERMESSI	LUCI	GUALTIERI	BARCI
REV.	DATA	DESCRIZIONE	ELABORATO	VERIFICATO	APPROVATO
		Progettista	Rif. BE: 4194/01		
			Comm.	5607-001	
			Dis.	PG-D-1003	

Foglio
3
di 8
Scala
1:10.000

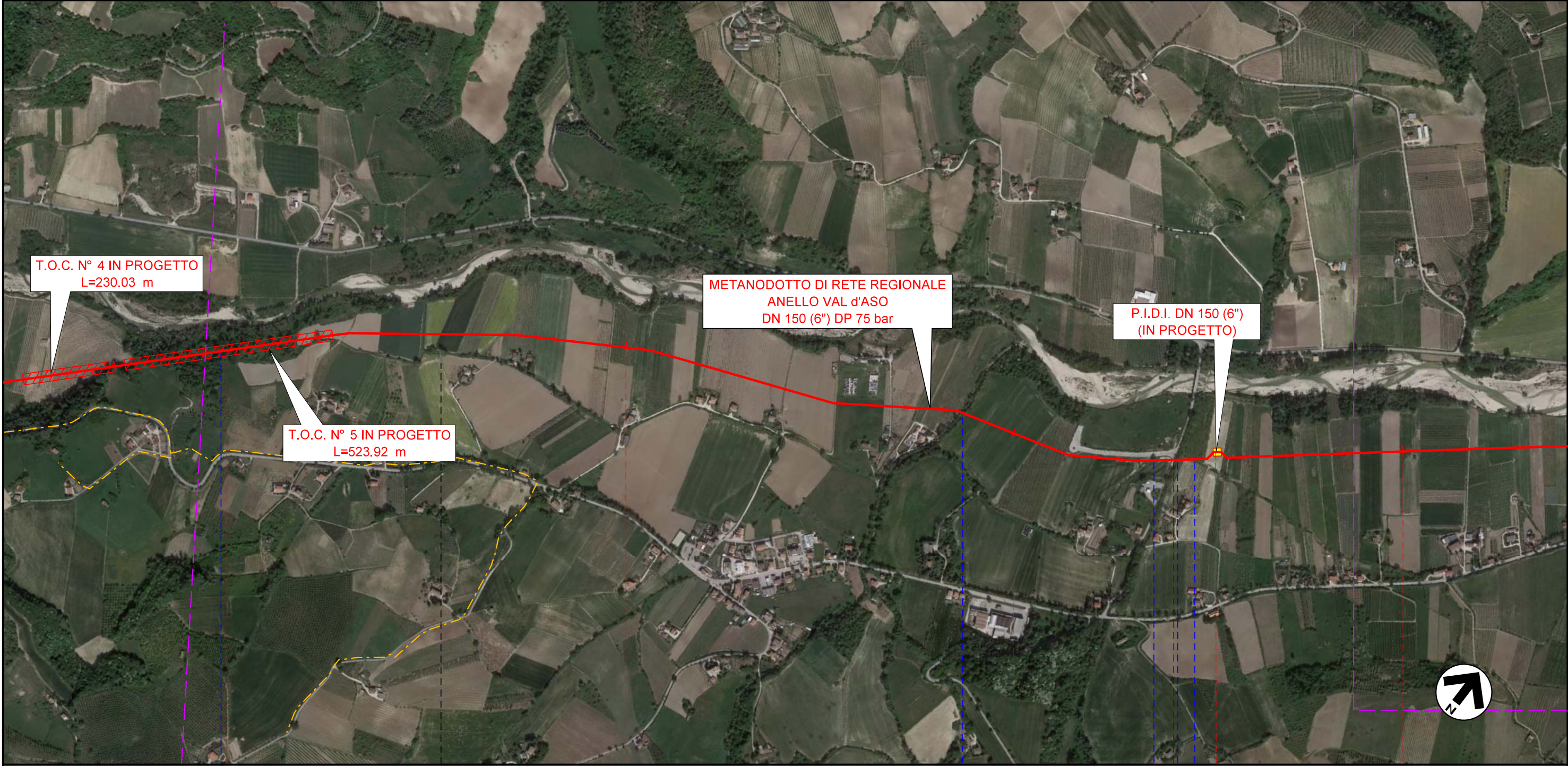

4	5	6	7
MONTEDINOVE ASCOLI PICENO	MONTALTO DELLE MARCHE ASCOLI PICENO	MONTALTO DELLE MARCHE ASCOLI PICENO	MONTALTO DELLE MARCHE ASCOLI PICENO
FOSSO FONTE MAIA CELLINA	FOSSO LOPEDOSA	FOSSO IN TERRA STRADA COMUNALE ASFALTATA	FOSSO IN TERRA FOSSO PIANATELLE

METANODOTTO DI RETE REGIONALE
"ANELLO VAL D'ASO
DN 150 (6") DP 75 bar E BRETELLA"

TRACCIATO DI PROGETTO SU ORTOFOTO

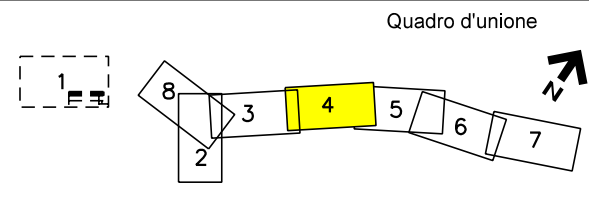

0	07/2020	EMISSIONE PER PERMESSI	LUCI	GUALTIERI	BARCI	Foglio 4 di 8
REV.	DATA	DESCRIZIONE	ELABORATO	VERIFICATO	APPROVATO	
		Progettista	Rif. BE: 4194/01			Comm. 5607-001
					Dis. PG-D-1003	Scala 1:10.000

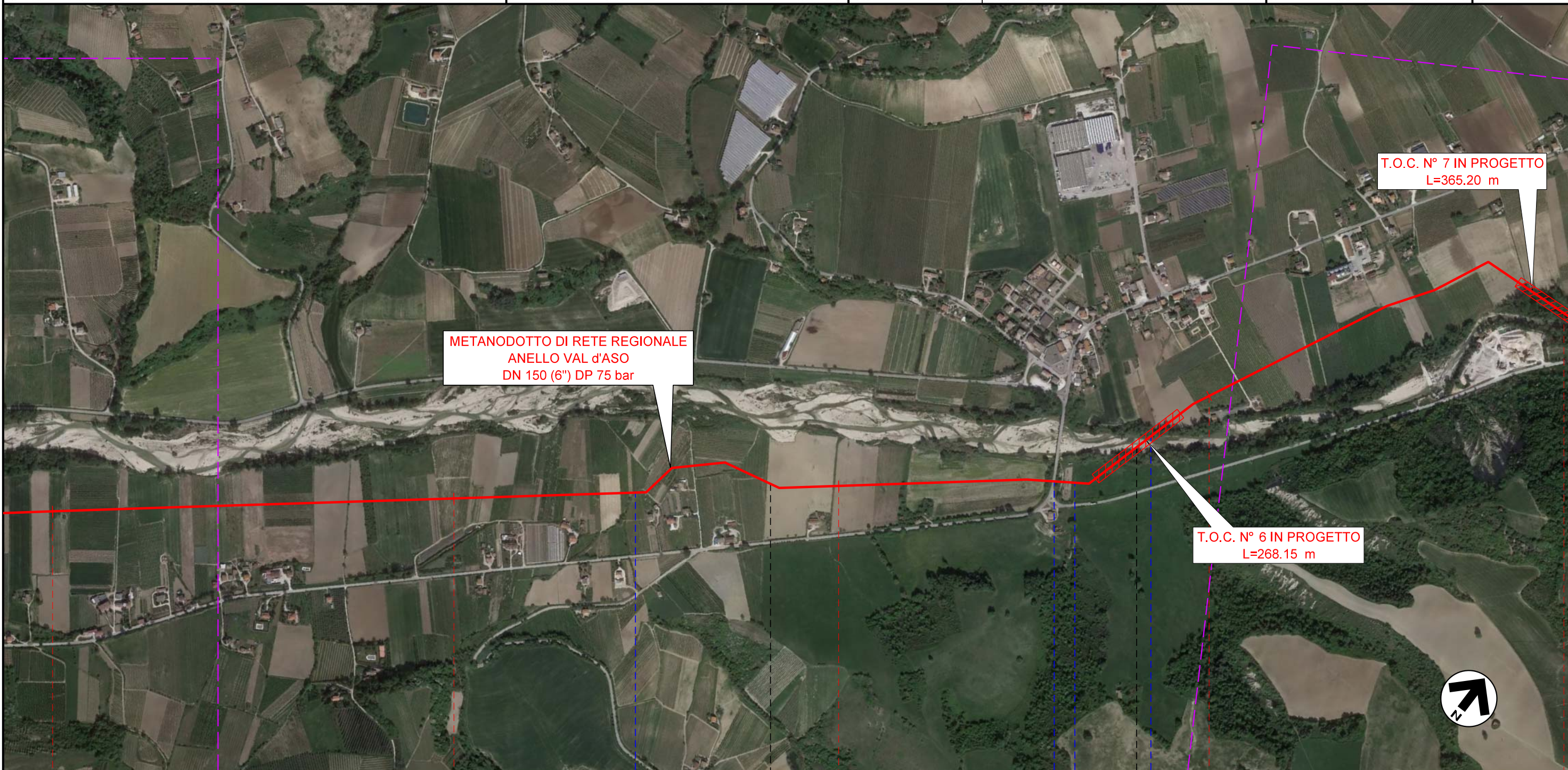

7	8	9	10	11
MONTALTO DELLE MARCHE	MONTALTO DELLE MARCHE	CARASSAI	CARASSAI	ORTEZZANO
ASCOLI PICENO		FERMO		
		FOSSO DI SAN LORENZO	2° Attrav. S.P. N° 238 (ex S.S. n° 433 Val d'Aso)	FOSSO IN TERRA
		1° Attrav. FIUME ASO		

METANODOTTO DI RETE REGIONALE
"ANELLO VAL D'ASO
DN 150 (6") DP 75 bar E BRETELLA"

TRACCIATO DI PROGETTO SU ORTOFOTO

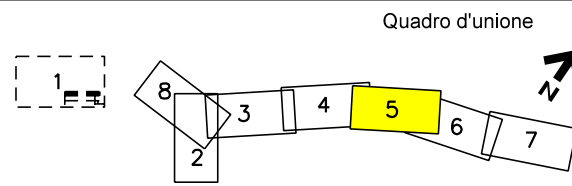

0	07/2020	EMMISSIONE PER PERMESSI	LUCI	GUALTIERI	BARCI	Foglio 5 di 8
REV.	DATA	DESCRIZIONE	ELABORATO	VERIFICATO	APPROVATO	
		Progettista	Rif. BE: 4194/01			Scala 1:10.000
			Comm.	5607-001		
			Dis.	PG-D-1003		



	11		12		13		14
ORTEZZANO				CARASSAI	CARASSAI	PETRITOLI	CARASSAI
FERMO				ASCOLI PICENO	ASCOLI PICENO	FERMO	ASCOLI PICENO
	2° Attrav. FIUME ASO	1° Attrav. S.P. N° 185 DESTRA ASO	1° Attrav. CANALE IN TERRA	FOSSO IN TERRA	2° Attrav. CANALE IN TERRA		FOSSO DELLA ROCCA

METANODOTTO DI RETE REGIONALE
"ANELLO VAL D'ASO
DN 150 (6") DP 75 bar E BRETELLA"

TRACCIATO DI PROGETTO SU ORTOFOTO

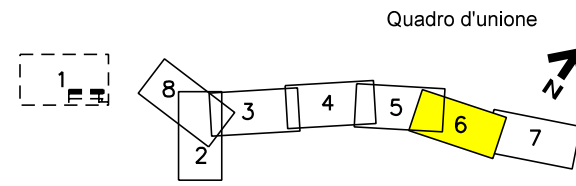

0	07/2020	EMISSIONE PER PERMESSI	LUCI	GUALTIERI	BARCI	Foglio 6 di 8
REV.	DATA	DESCRIZIONE	ELABORATO	VERIFICATO	APPROVATO	
		Progettista	Rif. BE: 4194/01			Comm. 5607-001
					Dis. PG-D-1003	Scala 1:10.000

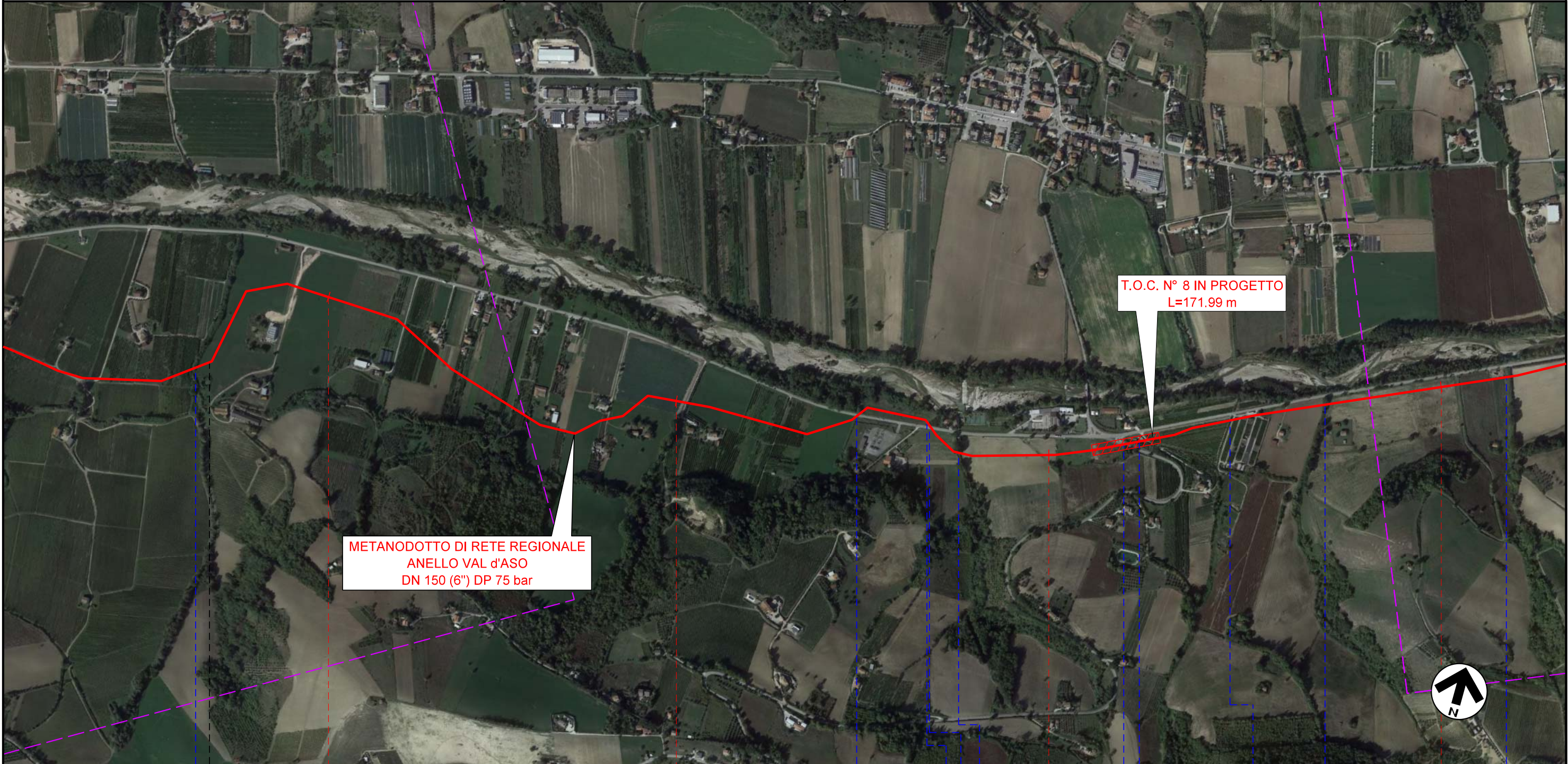

	14	15	16	17	
PETRITOLI	CARASSAI		CARASSAI		CARASSAI
FERMO			ASCOLI PICENO		
			2° Attrav. S.P. N° 185 DESTRA ASO	3° Attrav. S.P. N° 185 DESTRA ASO	CANALE CONSORTILE IN CLS
FOSSO DELLA ROCCA			CANALE IN CLS	FOSSO BORA	STR. PROV. N° 22 COSIGNANO - CORASSAI
					FOSSO IN TERRA
					FOSSO S. AGATA
					FOSSO IN TERRA

METANODOTTO DI RETE REGIONALE
"ANELLO VAL D'ASO"
DN 150 (6") DP 75 bar E BRETELLA

TRACCIATO DI PROGETTO SU ORTOFOTO

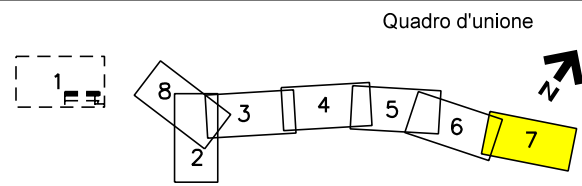

0	07/2020	EMISSIONE PER PERMESSI	LUCI	GUALTIERI	BARCI	Foglio 7 di 8
REV.	DATA	DESCRIZIONE	ELABORATO	VERIFICATO	APPROVATO	
		Progettista	Rif. BE: 4194/01			Comm. 5607-001
					Dis. PG-D-1003	Scala 1:10.000

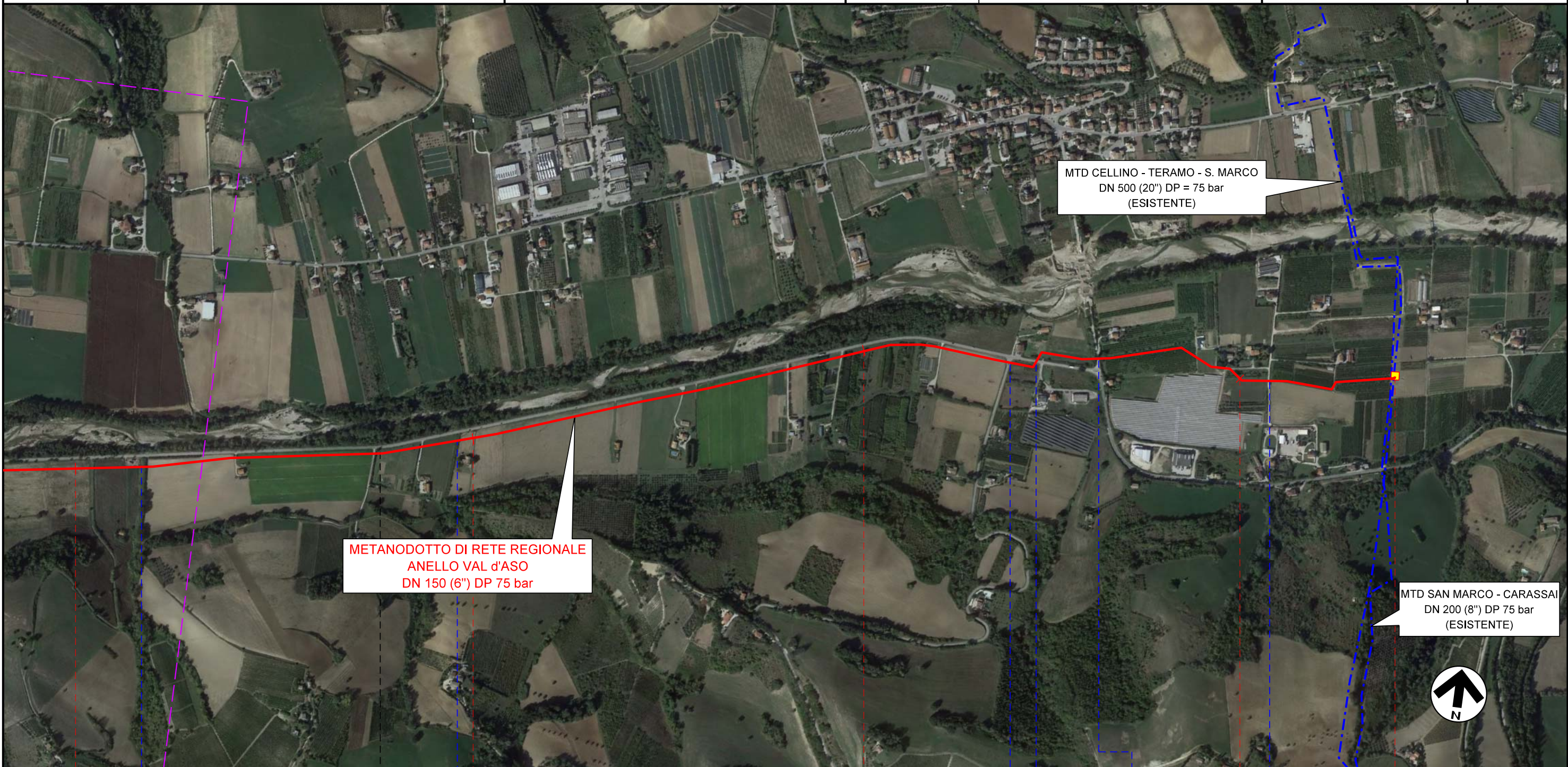

17	18	19	20	20+408
CARASSAI	CARASSAI	MONTEFIORE DELL'ASO	MONTEFIORE DELL'ASO	MONTEFIORE DELL'ASO
ASCOLI PICENO				
FOSSO IN TERRA	FOSSO IN TERRA	STRADA COMUNALE ASFALTATA	4° Attrav. S.P. N° 185 DESTRA ASO	3° Attrav. S.P. N° 238 (ex S.S. n° 433 Val d'Aso)
				STRADA COMUNALE ASFALTATA

