

# LEGENDA

## SIMBOLOGIA CARTOGRAFICA

- Metanodotto in progetto
- Metanodotti in esercizio
- Altri metanodotti in progetto
- Aree impianti stacco-terminale in progetto
- Aree impianti stacco-terminale esistenti
- Limite sovrapposizione fogli
- Limite fogli
- Gallerie, Tunnel, Mini-Microtunnel, Raise Boring e T.O.C.
- Impianti di linea in progetto
- Impianti di linea su rete in esercizio
- Altre condotte da terzi

## SIMBOLOGIA MECCANICA

- Punto di intercettazione di derivazione importante (P.I.D.I.) - LINEA
- Punto di intercettazione di derivazione importante (P.I.D.I.) - DERIVAZIONE
- Punto di intercettazione con discaggio di allacciamento

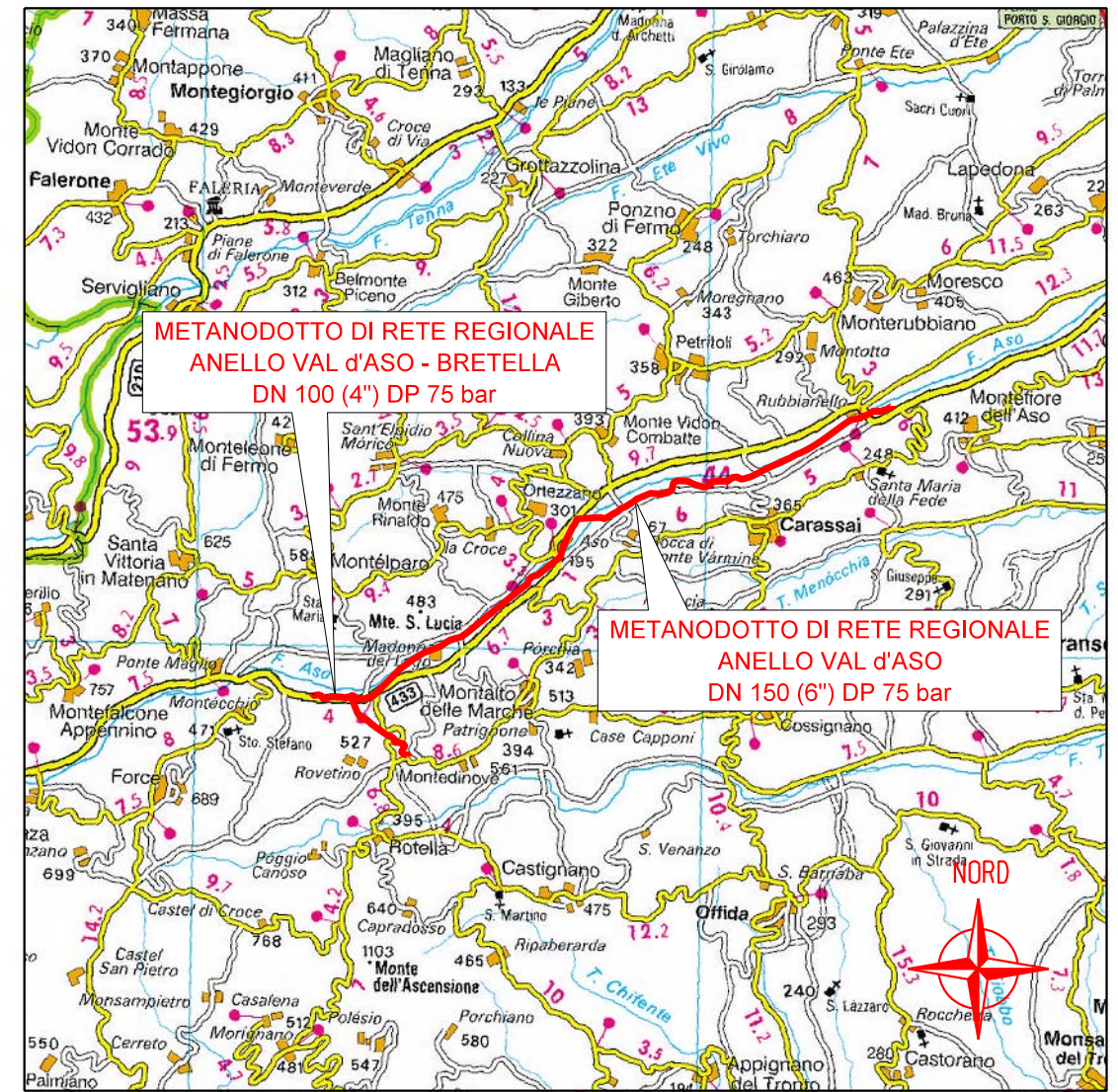

COROGRAFIA 1:200.000

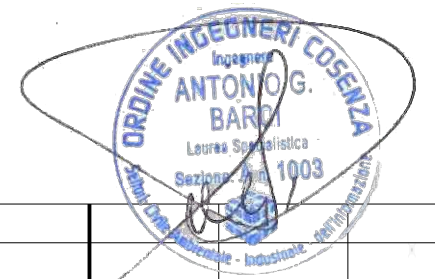

Il presente disegno è di proprietà aziendale - La Società tutelera i propri diritti a termine di legge.

Progressiva chilometrica	N.				
Comuni					
Province					
Impianti					
Attraversamenti					
	0	07/2020	EMISSIONE PER PERMESSI		LUCI GUALTIERI BARCI
REV.	DATA	DESCRIZIONE			ELABORATO VERIFICATO APPROVATO
		Progettista <span style="float: right;">Rif. BE: 4194/01</span>		COMMESSA 5607	UNITA' 001
	<b>METANODOTTO DI RETE REGIONALE "ANELLO VAL d'ASO DN 150 (6") DP 75 bar E BRETELLA"</b>				DISEGNO PG-D-1004
					REVISIONE 0
					FG. 1 DI 8
	TRACCIATO DI PROGETTO SU ORTOFOTO CON PUNTI DI VISTA FOTOGRAFICI				SCALA 1:10.000

**METANODOTTO DI RETE REGIONALE  
"ANELLO VAL D'ASO  
DN 150 (6") DP 75 bar E BRETELLA"**  
TRACCIATO DI PROGETTO SU ORTOFOTO  
CON PUNTI DI VISTA FOTOGRAFICI

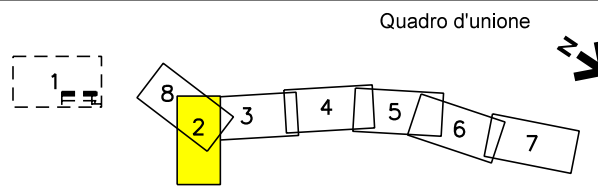

0	07/2020	EMISSIONE PER PERMESSI	LUCI	GUALTIERI	BARCI	Foglio 2 di 8
REV.	DATA	DESCRIZIONE	ELABORATO	VERIFICATO	APPROVATO	
		Progettista	Rif. BE: 4194/01			Comm. 5607-001
					Dis. PG-D-1004	Scala 1:10.000

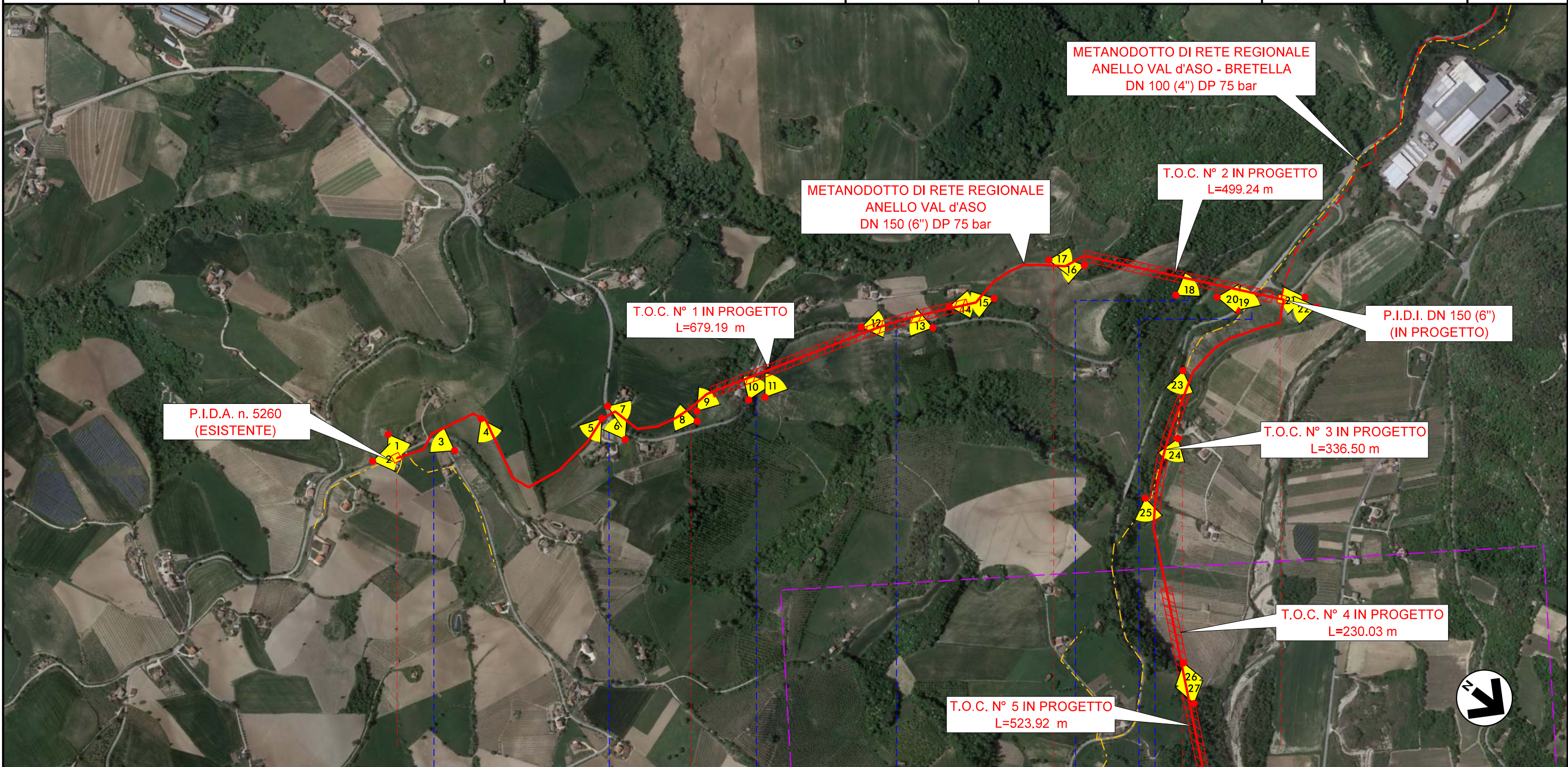

0	MONTEDINOVE				1	MONTEDINOVE				2	MONTEDINOVE				3	MONTEDINOVE			
	ASCOLI PICENO					ASCOLI PICENO					ASCOLI PICENO					ASCOLI PICENO			

Il presente disegno e' di proprieta' aziendale - La Societa' tutelera' i propri diritti a termine di legge.

**METANODOTTO DI RETE REGIONALE  
"ANELLO VAL D'ASO  
DN 150 (6") DP 75 bar E BRETELLA"**  
TRACCIATO DI PROGETTO SU ORTOFOTO  
CON PUNTI DI VISTA FOTOGRAFICI

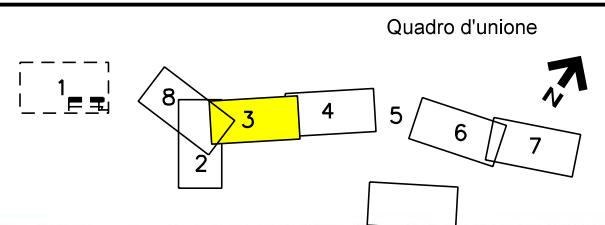

0	07/2020	EMISSIONE PER PERMESSI	LUCI	GUALTIERI	BARCI
REV.	DATA	DESCRIZIONE	ELABORATO	VERIFICATO	APPROVATO
		Progettista	Rif. BE: 4194/01		
			Comm.	5607-001	
			Dis.	PG-D-1004	

**Foglio  
3  
di 8**  
Scala  
1:10.000

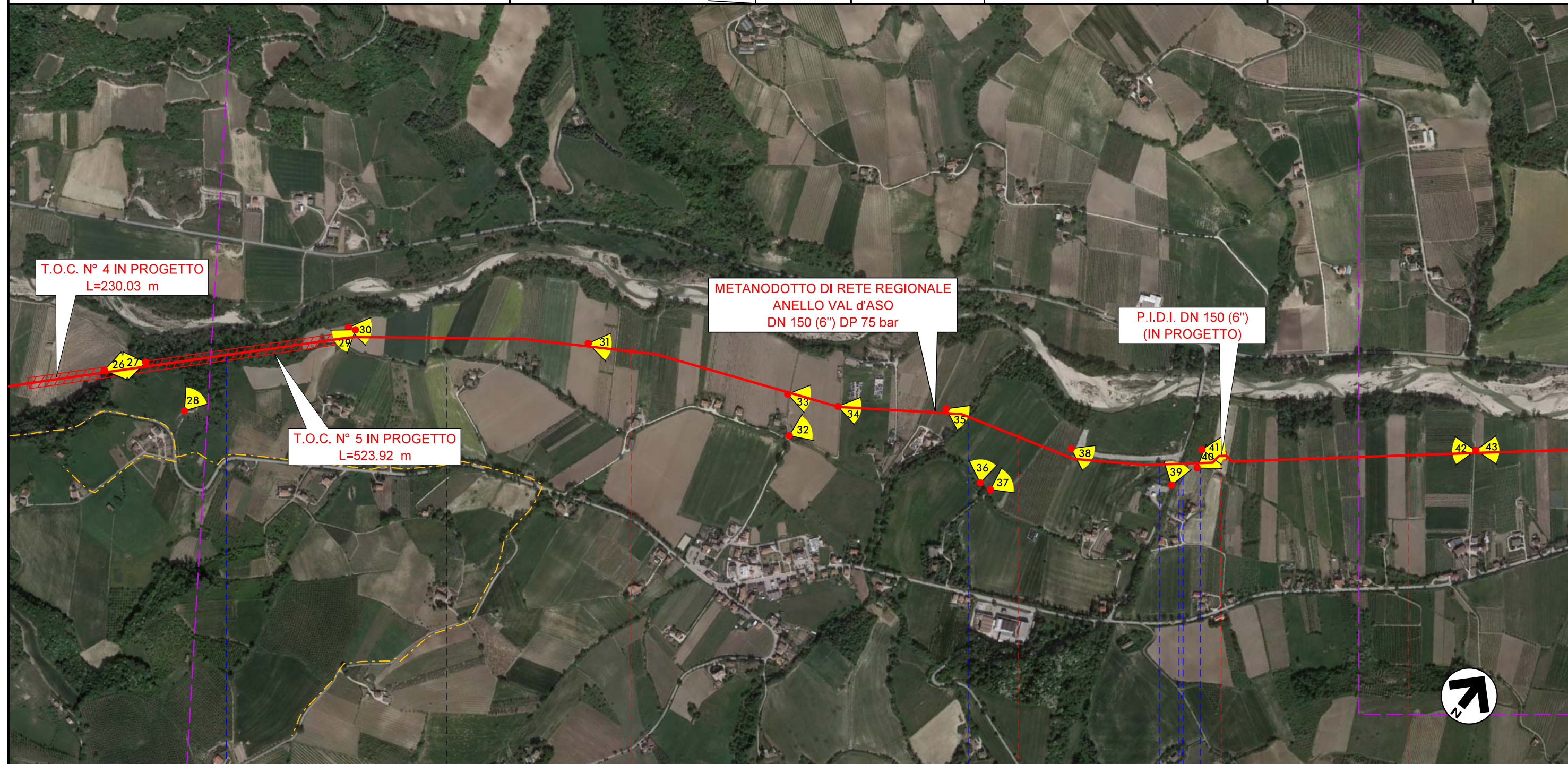

4	5	6	7
MONTEDINOVE ASCOLI PICENO	MONTALTO DELLE MARCHE ASCOLI PICENO	MONTALTO DELLE MARCHE ASCOLI PICENO	MONTALTO DELLE MARCHE ASCOLI PICENO
FOSSO FONTE MAIA CELLINA	FOSSO LOPEDOSA	FOSSO IN TERRA STRADA COMUNALE ASFALTATA	FOSSO IN TERRA FOSSO PIANATELLE

**METANODOTTO DI RETE REGIONALE  
"ANELLO VAL D'ASO  
DN 150 (6") DP 75 bar E BRETELLA"**  
TRACCIATO DI PROGETTO SU ORTOFOTO  
CON PUNTI DI VISTA FOTOGRAFICI

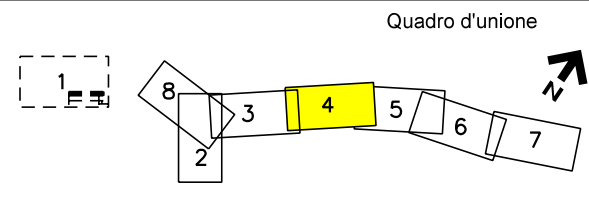

0	07/2020	EMMISSIONE PER PERMESSI	LUCI	GUALTIERI	BARCI	Foglio 4 di 8
REV.	DATA	DESCRIZIONE	ELABORATO	VERIFICATO	APPROVATO	
		Progettista	Rif. BE: 4194/01			Comm. 5607-001
					Dis. PG-D-1004	Scala 1:10.000

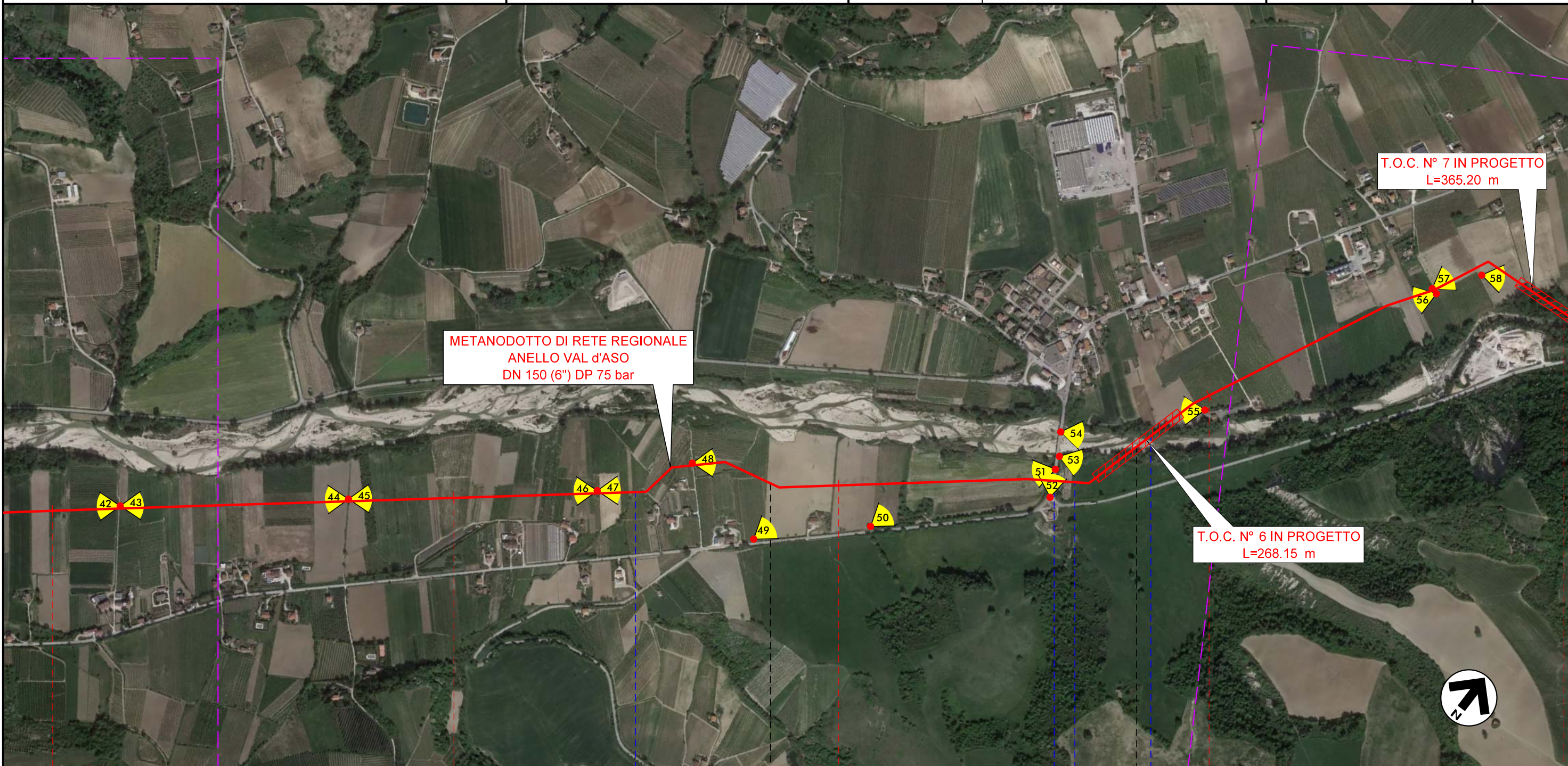

7	8	9	10	11
MONTALTO DELLE MARCHE	MONTALTO DELLE MARCHE	CARASSAI	CARASSAI	ORTEZZANO
ASCOLI PICENO		FERMO		
FOSSO DI SAN LORENZO		2° Attrav. S.P. N° 238 (ex S.S. n° 433 Val d'Aso)	FOSSO IN TERRA	1° Attrav. FIUME ASO

**METANODOTTO DI RETE REGIONALE  
"ANELLO VAL D'ASO  
DN 150 (6") DP 75 bar E BRETELLA"**  
TRACCIATO DI PROGETTO SU ORTOFOTO  
CON PUNTI DI VISTA FOTOGRAFICI

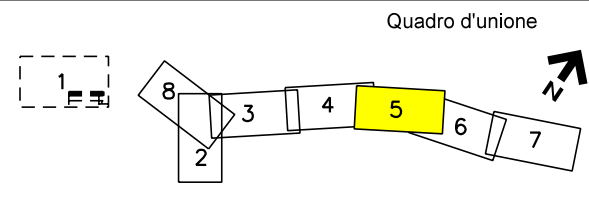

0	07/2020	EMMISSIONE PER PERMESSI	LUCI	GUALTIERI	BARCI	Foglio 5 di 8
REV.	DATA	DESCRIZIONE	ELABORATO	VERIFICATO	APPROVATO	
		Progettista	Rif. BE: 4194/01			Scala 1:10.000
			Comm.	5607-001		
			Dis.	PG-D-1004		

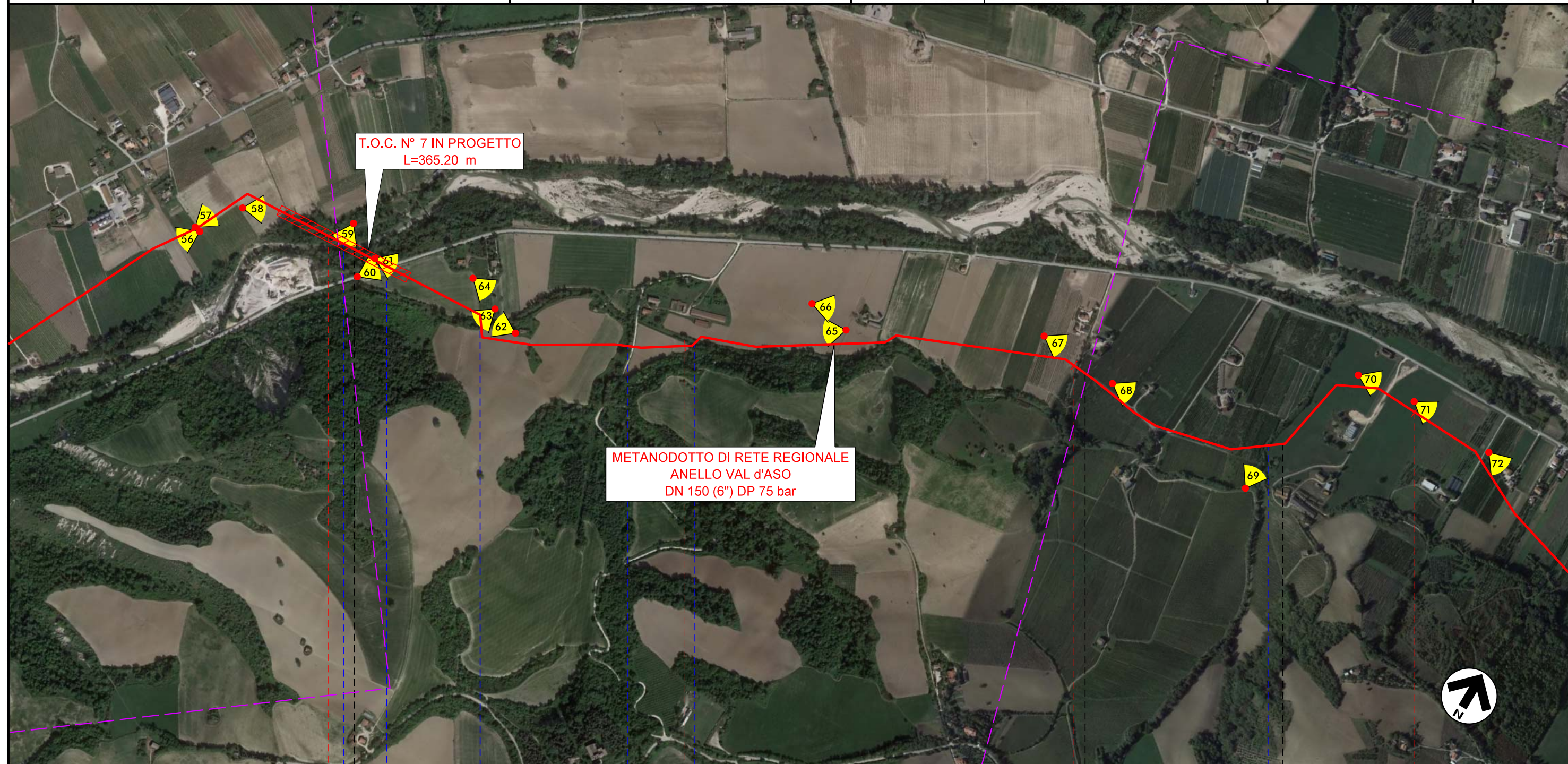

	11		12		13		14
ORTEZZANO			CARASSAI		CARASSAI		CARASSAI
FERMO			ASCOLI PICENO		ASCOLI PICENO		ASCOLI PICENO
	2° Attrav. FIUME ASO	1° Attrav. S.P. N° 185 DESTRA ASO	1° Attrav. CANALE IN TERRA	FOSSO IN TERRA	2° Attrav. CANALE IN TERRA		FOSSO DELLA ROCCA



**METANODOTTO DI RETE REGIONALE  
"ANELLO VAL D'ASO"  
DN 150 (6") DP 75 bar E BRETELLA**  
TRACCIATO DI PROGETTO SU ORTOFOTO  
CON PUNTI DI VISTA FOTOGRAFICI

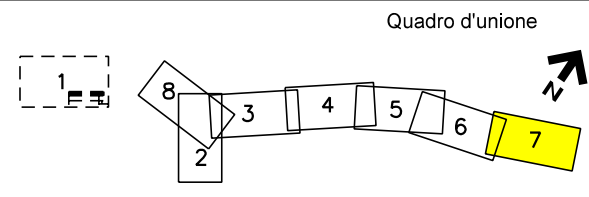

0	07/2020	EMISSIONE PER PERMESSI	LUCI	GUALTIERI	BARCI	Foglio 7 di 8
REV.	DATA	DESCRIZIONE	ELABORATO	VERIFICATO	APPROVATO	
		Progettista	Rif. BE: 4194/01			Comm. 5607-001
					Dis. PG-D-1004	Scala 1:10.000

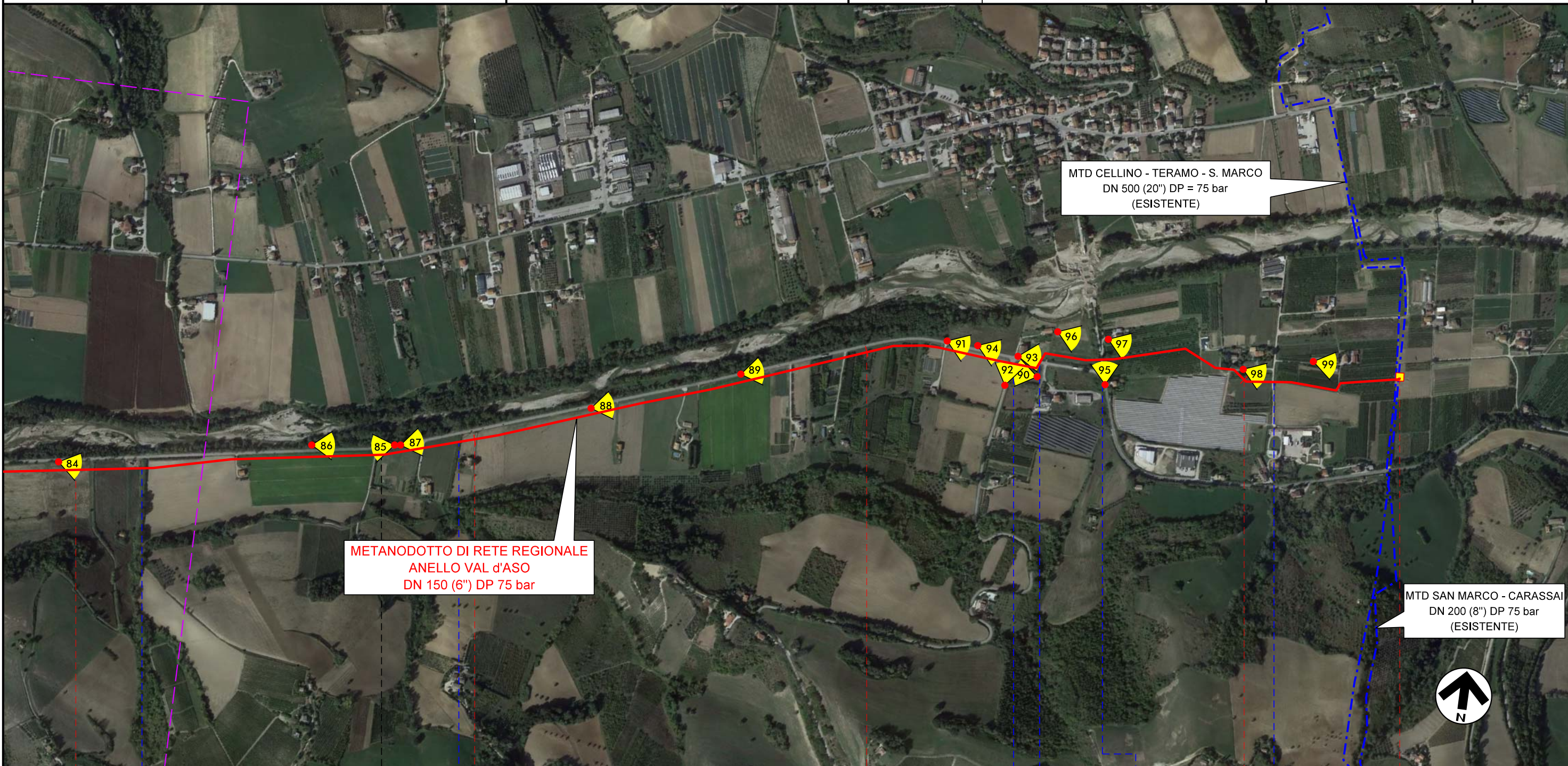

17	18	19	20	20+408
CARASSAI	CARASSAI	MONTEFIORE DELL'ASO	MONTEFIORE DELL'ASO	MONTEFIORE DELL'ASO
ASCOLI PICENO				
FOSSO IN TERRA	FOSSO IN TERRA	STRADA COMUNALE ASFALTATA	4° Attrav. S.P. N° 185 DESTRA ASO	3° Attrav. S.P. N° 238 (ex S.S. n° 433 Val d'Aso)
STRADA COMUNALE ASFALTATA				

METANODOTTO DI RETE REGIONALE

"ANELLO VAL D'ASO"

DN 150 (6") DP 75 bar E BRETELLA

TRACCIATO DI PROGETTO SU ORTOFOTO  
CON PUNTI DI VISTA FOTOGRAFICI

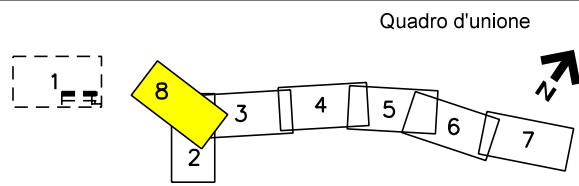

0	07/2020	EMMISSIONE PER PERMESSI	LUCI	GUALTIERI	BARCI	Foglio 8 di 8
REV.	DATA	DESCRIZIONE	ELABORATO	VERIFICATO	APPROVATO	
		Progettista	Rif. BE: 4194/01			Scala 1:10.000
			Comm.	5607-001		
			Dis.	PG-D-1004		

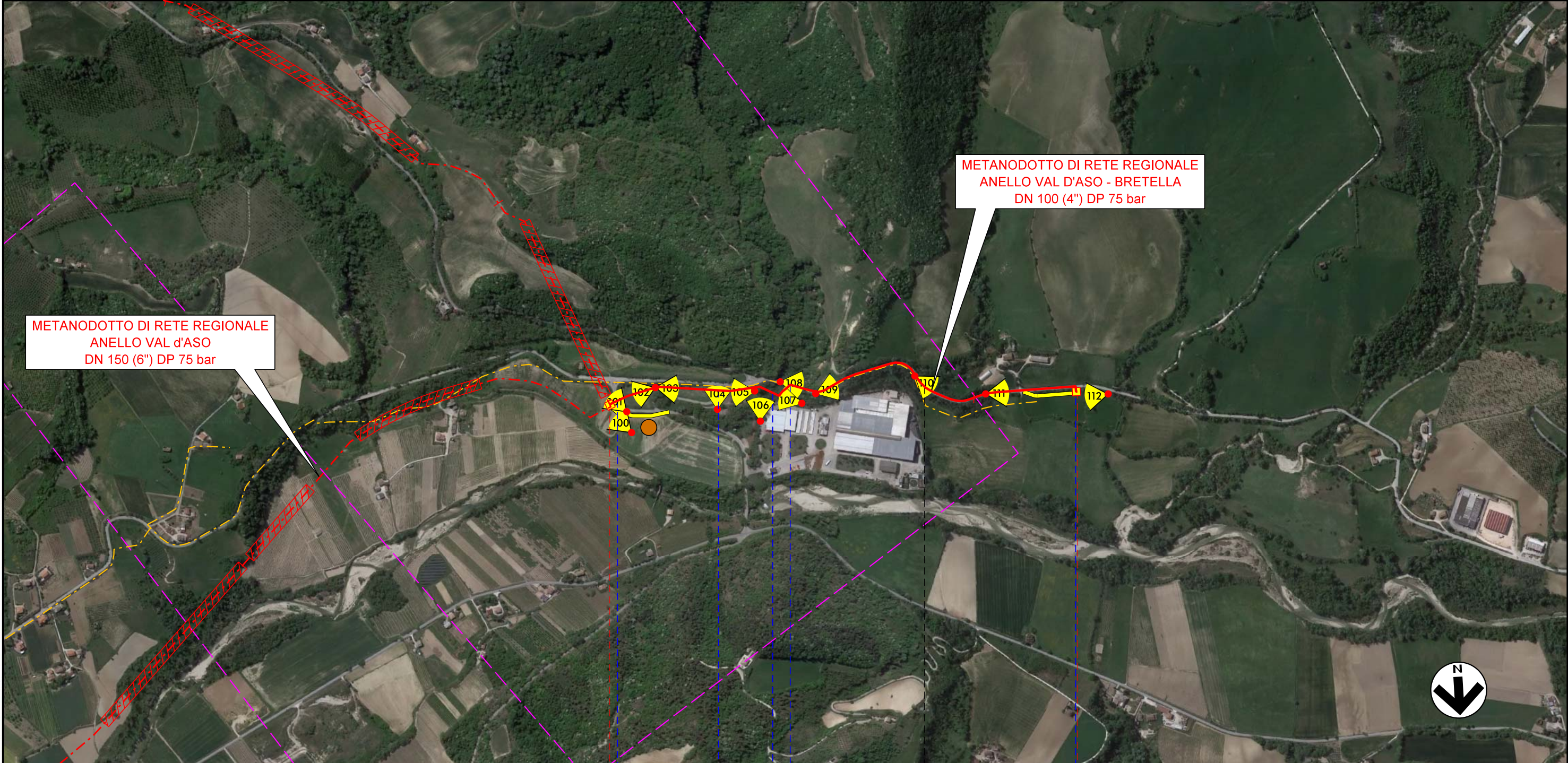

	0		1	1+273
		MONTEDINOVE	ROTELLA	FORCE
		ASCOLI PICENO		
		P.I.D.I. N° 2 DN 150(6") PROG. km 0+000		
	Svincolo S.P. N° 103 Montelparo - Valdaso	Svincolo S.P. N° 103 Montelparo - Valdaso	FOSSO INFERNO	Inizio percorrenza S.P. N° 238 (ex S.S. n° 433 Val d'Aso)
				Fine percorrenza S.P. N° 238 (ex S.S. n° 433 Val d'Aso)