

LEGENDA

SIMBOLOGIA CARTOGRAFICA

- | | | | |
|--|--|--|---|
| | Metanodotto in progetto | | Gallerie, Tunnel, Mini-Microtunnel, Raise Boring e T.O.C. |
| | Metanodotti in esercizio | | Impianti di linea in progetto |
| | Altri metanodotti in progetto | | Impianti di linea su rete in esercizio |
| | Aree impianti stacco-terminale in progetto | | Altre condotte da terzi |
| | Aree impianti stacco-terminale esistenti | | |
| | Limite sovrapposizione fogli | | |
| | Limite fogli | | |

SIMBOLOGIA MECCANICA

- | | |
|--|---|
| | Punto di intercettazione di derivazione importante (P.I.D.I.) - LINEA |
| | Punto di intercettazione di derivazione importante (P.I.D.I.) - DERIVAZIONE |
| | Punto di intercettazione con discaggio di allacciamento |

SIMBOLOGIA TEMATICA CARTA USO DEL SUOLO

- | | |
|--|--|
| | 11 - Zone urbanizzate di tipo residenziale |
| | 12 - Zone industriali, commerciali ed infrastrutturali |
| | 13 - Zone estrattive, cantieri, discariche e terreni artefatti e abbandonati |
| | 14 - Zone verdi artificiali non agricole |
| | 21 - Seminativi |
| | 22 - Colture permanenti |
| | 23 - Prati stabili (Foraggiere permanenti) |
| | 24 - Zone agricole eterogenee |
| | 31 - Zone Boscate |
| | 32 - Zone caratterizzate da vegetazione arbustiva e/o erbacea |
| | 33 - Zone aperte con vegetazione rada o assente |
| | 51 - Acque continentali |

Progressiva chilometrica	N.	
Comuni		
Province		
Impianti		TIPO - N. - PROGR. km
Attraversamenti		TIPOLOGIA ATTRAVERSATA (SS n. ##, corso d'acqua, ferrovia, ecc.)
		TIPO - N. - ESISTENTE

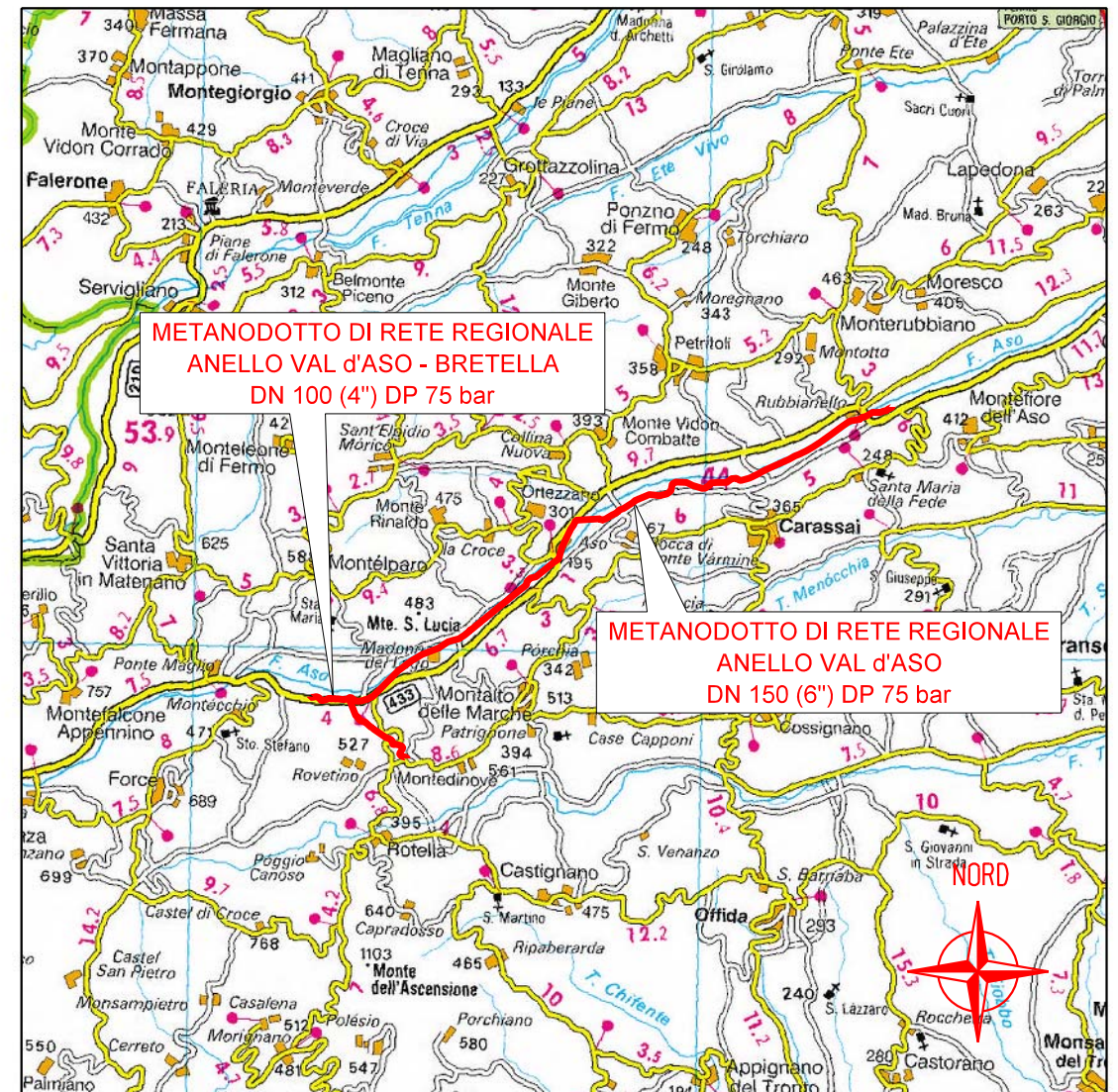

COROGRAFIA 1:200.000

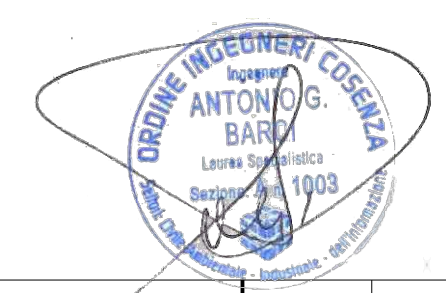

Il presente disegno è di proprietà aziendale - La Società tutelerà i propri diritti a termine di legge.

Il presente disegno è di proprietà aziendale - La Società tutelerà i propri diritti a termine di legge.

0	07/2020	EMMISSIONE PER PERMESSI	FERRARI	GUALTIERI	BARCI
REV.	DATA	DESCRIZIONE	ELABORATO	VERIFICATO	APPROVATO
		Progettista SGL Società Gasdotti Italia S.P.A.	Rif. BE: 4194/01 Barci Engineering		
		METANODOTTO DI RETE REGIONALE "ANELLO VAL D'ASO DN 150 (6") DP 75 bar E BRETTELLA"	COMMESSA 5607	UNITA' 001	
		CARTA USO DEL SUOLO	DISEGNO PG-D-1008	REVISIONE 0	FG. 1 DI 8
			SCALA 1:10.000		

**METANODOTTO DI RETE REGIONALE
"ANELLO VAL D'ASO
DN 150 (6") DP 75 bar E BRETELLA"**

CARTA USO DEL SUOLO

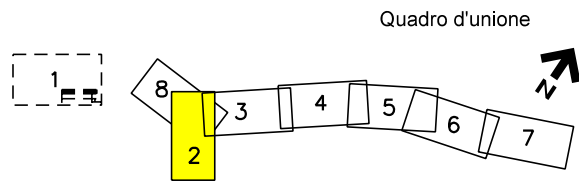

0	07/2020	EMISSIONE PER PERMESSI	FERRARI	GUALTIERI	BARCI
REV.	DATA	DESCRIZIONE	ELABORATO	VERIFICATO	APPROVATO
		Progettista	Rif. BE: 4194/01		
		Barci Engineering			
		Comm.	5607-001		
		Dis.	PG-D-1008		

**Foglio
2
di 8**
Scala
1:10.000

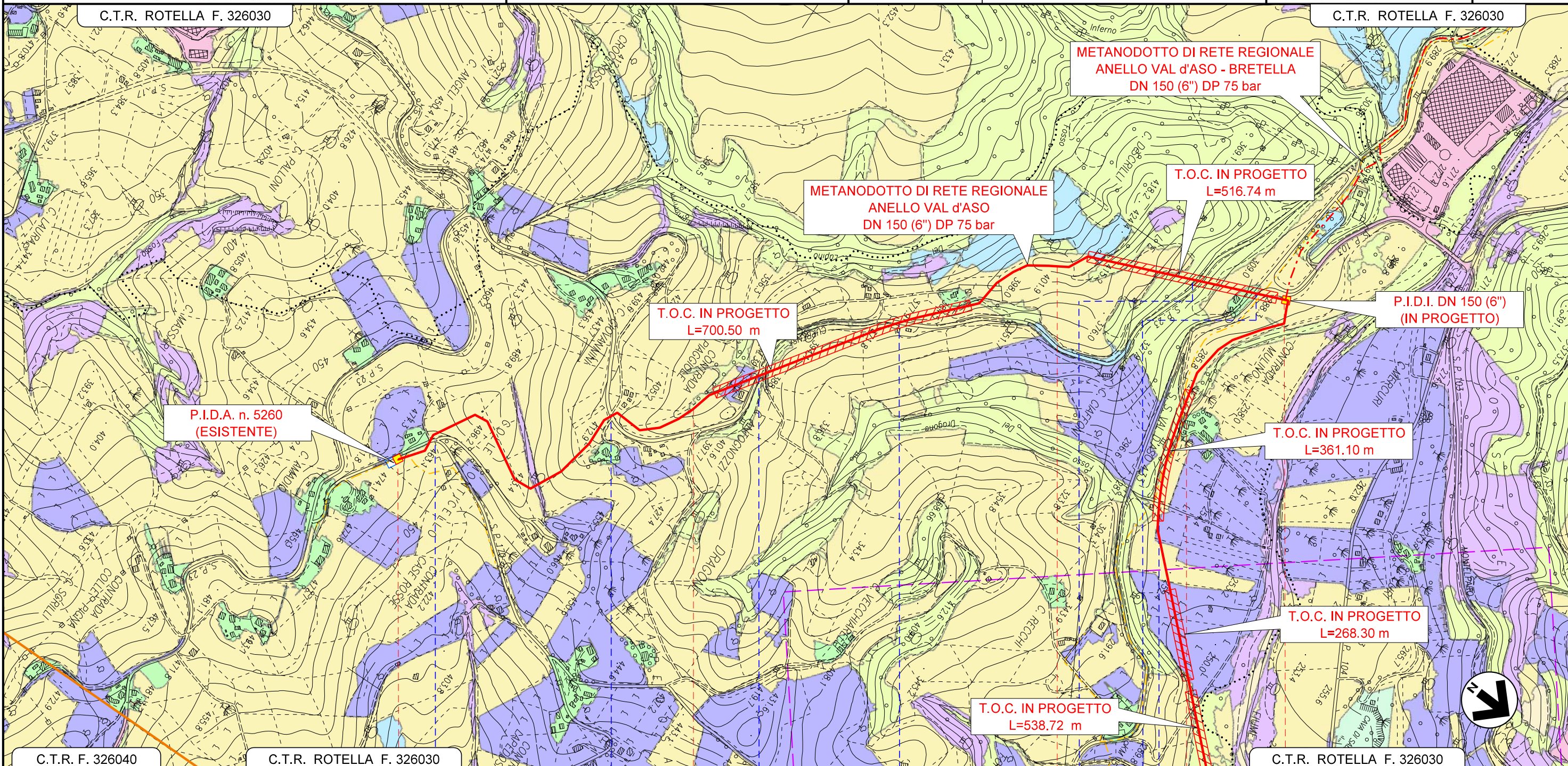

C.T.R. F. 326040	C.T.R. ROTELLA F. 326030	C.T.R. ROTELLA F. 326030	C.T.R. ROTELLA F. 326030
0	1	2	3
MONTEDINOVE ASCOLI PICENO		MONTEDINOVE ASCOLI PICENO	
P.I.D.A. - N.5260 - ESISTENTE	P.I.D.I. N° 1 DN 150 (6") PROG. km 0+000		P.I.D.I. N° 2 DN 150 (6") PROG. km 2+606
S.P. N° 170	1° Attrav. S.P. N° 23 CUPRENSE	2° Attrav. S.P. N° 23 CUPRENSE	3° Attrav. S.P. N° 23 CUPRENSE
		4° attrav. S.P. N° 23 CUPRENSE	1° Attrav. S.P. N° 238 (ex S.S. n° 433 Val d'Aso)
			FOSSO DEL DRAGONE

Il presente disegno e' di proprieta' aziendale - La Societa' tutelera' i propri diritti a termine di legge.

METANODOTTO DI RETE REGIONALE
 "ANELLO VAL D'ASO
 DN 150 (6") DP 75 bar E BRETELLA"

CARTA USO DEL SUOLO

Quadro d'unione

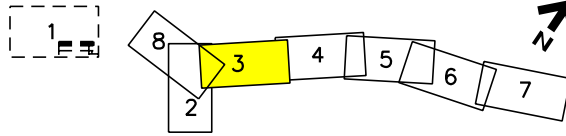

0	07/2020	EMISSIONE PER PERMESSI	FERRARI	GUALTIERI	BARCI	Foglio 3 di 8
REV.	DATA	DESCRIZIONE	ELABORATO	VERIFICATO	APPROVATO	
		Progettista	Rif. BE: 4194/01			Scala 1:10.000
		Barci Engineering				
			Comm.	5607-001		
			Dis.	PG-D-1008		

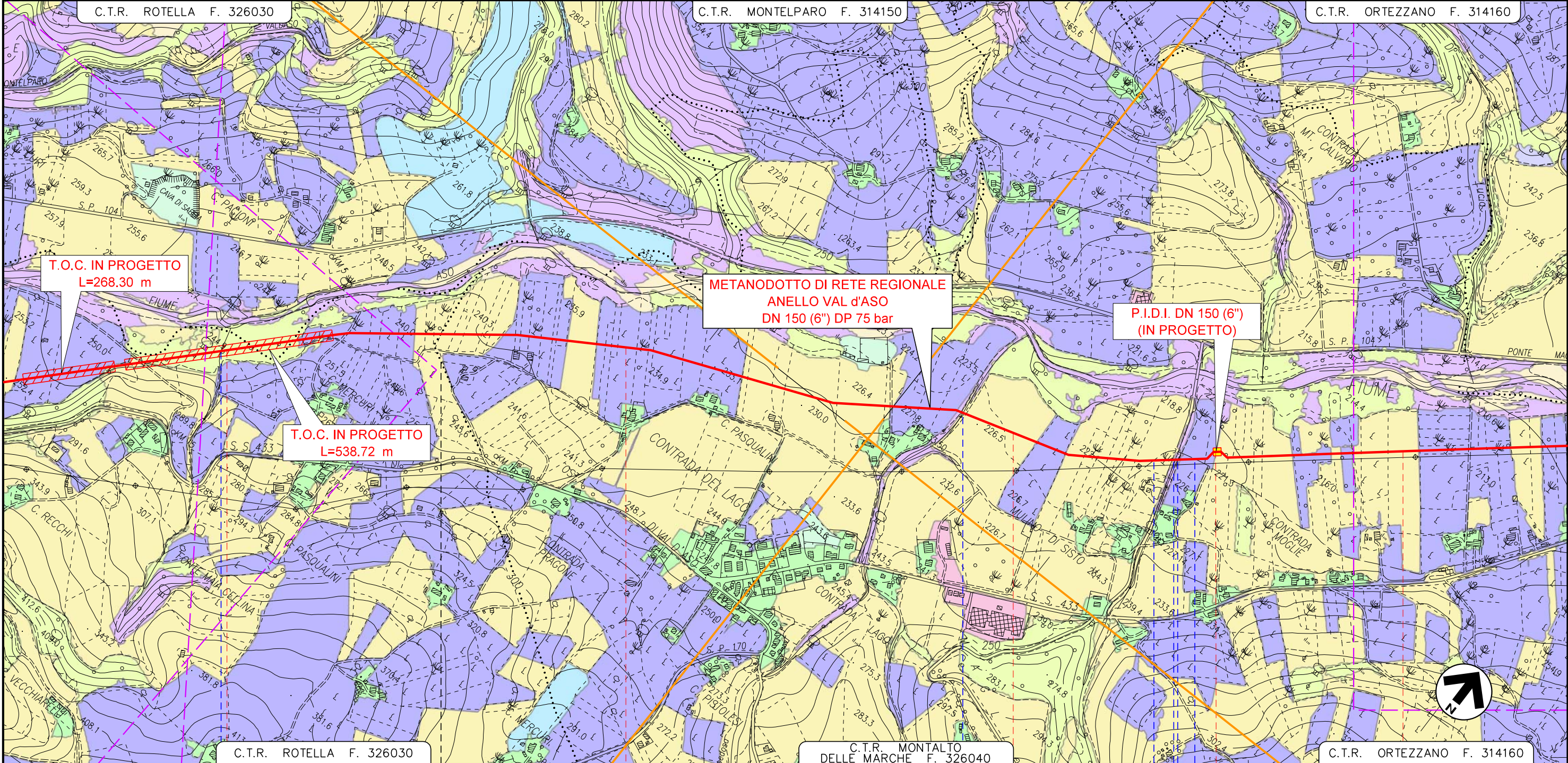

C.T.R. ROTELLA F. 326030		C.T.R. MONTELTALTO DELLE MARCHE F. 326040	C.T.R. ORTEZZANO F. 314160
4	5	6	7
MONTEDINOVE		MONTALTO DELLE MARCHE	MONTALTO DELLE MARCHE
ASCOLI PICENO		ASCOLI PICENO	ASCOLI PICENO
FOSSO FONTE MAIA CELLINA		FOSSO LOPEDOSA	FOSSO IN TERRA
		STRADA COMUNALE ASFALTATA	FOSSO PIANATELLE
P.I.D.I. N° 3 DN 150 (6") PROG. km 6+530			

**METANODOTTO DI RETE REGIONALE
"ANELLO VAL D'ASO
DN 150 (6") DP 75 bar E BRETELLA"**

CARTA USO DEL SUOLO

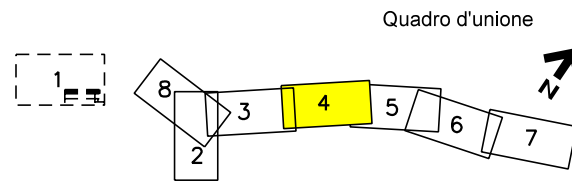

0	07/2020	EMISSIONE PER PERMESSI	FERRARI	GUALTIERI	BARCI	Foglio 4 di 8	
REV.	DATA	DESCRIZIONE	ELABORATO	VERIFICATO	APPROVATO		
		Progettista	Rif. BE: 4194/01			Comm.	5607-001
					Dis.	PG-D-1008	Scala 1:10.000

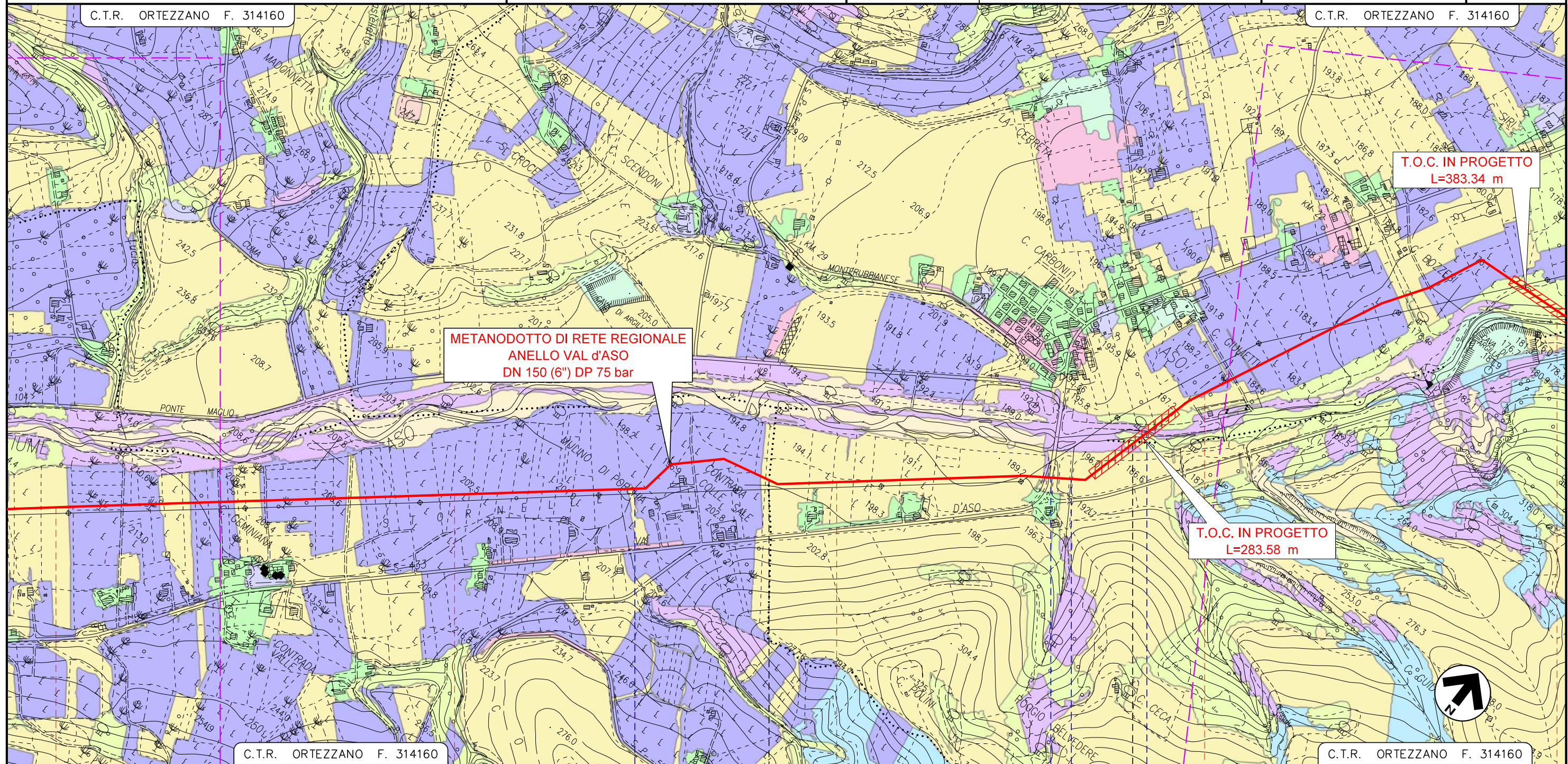

7	8	9	10	11
MONTALTO DELLE MARCHE	ASCOLI PICENO	MONTALTO DELLE MARCHE	CARASSAI	ORTEZZANO
				FERMO
		FOSSO DI SAN LORENZO	2° Attrav. S.P. N° 238 (ex S.S. n° 433 Val d'Aso)	FOSSO IN TERRA
				1° Attrav. FIUME ASO

**METANODOTTO DI RETE REGIONALE
"ANELLO VAL D'ASO
DN 150 (6") DP 75 bar E BRETELLA"**

CARTA USO DEL SUOLO

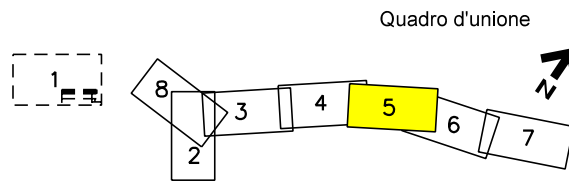

0	07/2020	EMISSIONE PER PERMESSI	FERRARI	GUALTIERI	BARCI	Foglio 5 di 8
REV.	DATA	DESCRIZIONE	ELABORATO	VERIFICATO	APPROVATO	
		Progettista	Rif. BE: 4194/01			Comm. 5607-001
					Dis. PG-D-1008	Scala 1:10.000

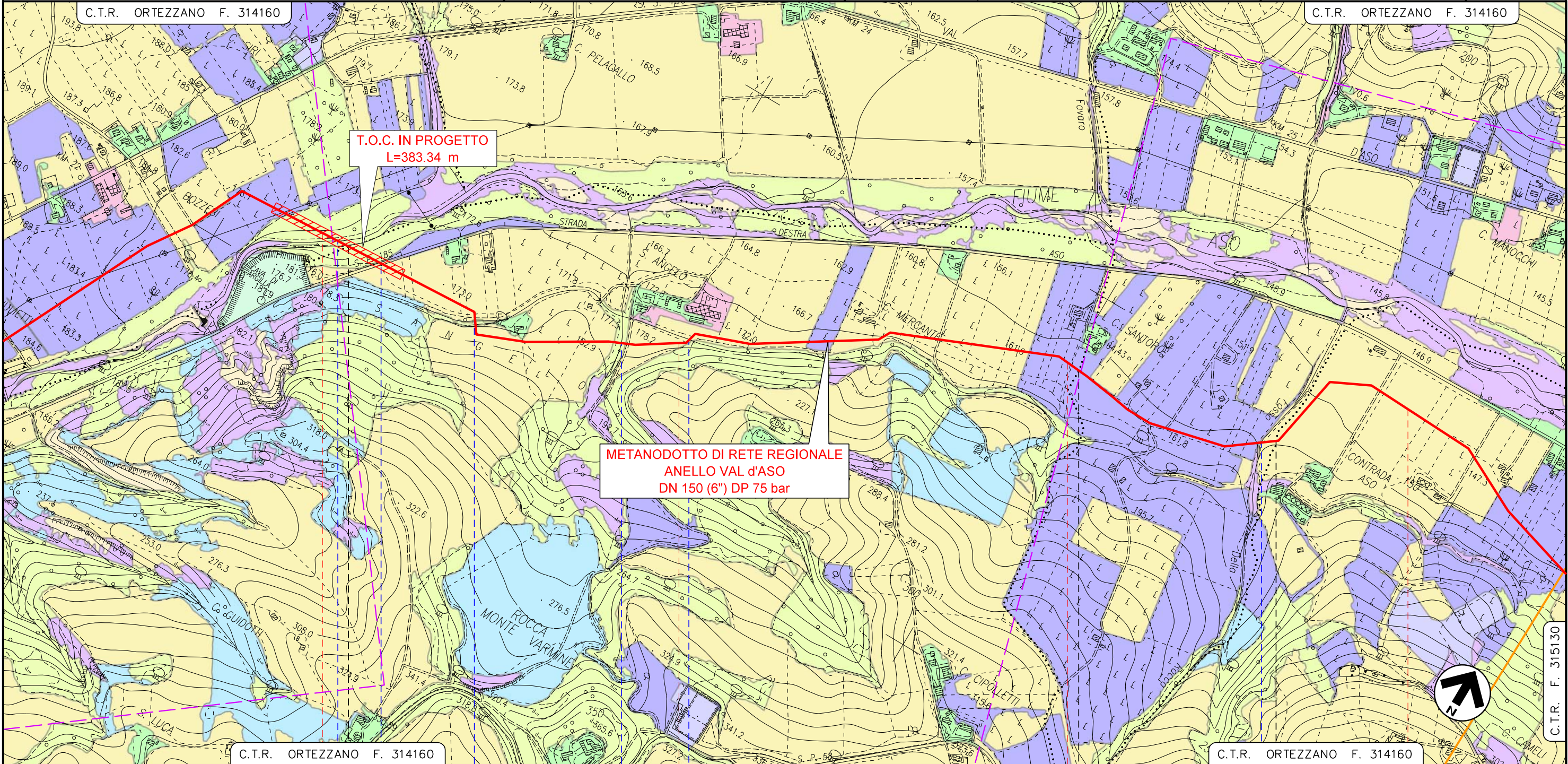

11	12	13	14
ORTEZZANO	CARASSAI	CARASSAI	PETRITOLI
FERMO	ASCOLI PICENO	ASCOLI PICENO	ASCOLI PICENO
2° Attrav. FIUME ASO	1° Attrav. S.P. N° 185 DESTRA ASO	1° Attrav. CANALE IN TERRA	FOSSO DELLA ROCCA
	FOSSO IN TERRA	2° Attrav. CANALE IN TERRA	

**METANODOTTO DI RETE REGIONALE
"ANELLO VAL D'ASO
DN 150 (6") DP 75 bar E BRETELLA"**

CARTA USO DEL SUOLO

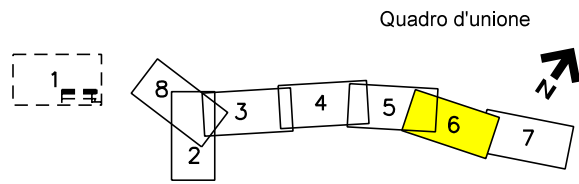

0	07/2020	EMISSIONE PER PERMESSI	FERRARI	GUALTIERI	BARCI
REV.	DATA	DESCRIZIONE	ELABORATO	VERIFICATO	APPROVATO
		Progettista	Rif. BE: 4194/01		
			Comm.	5607-001	
			Dis.	PG-D-1008	

**Foglio
6
di 8**
Scala
1:10.000

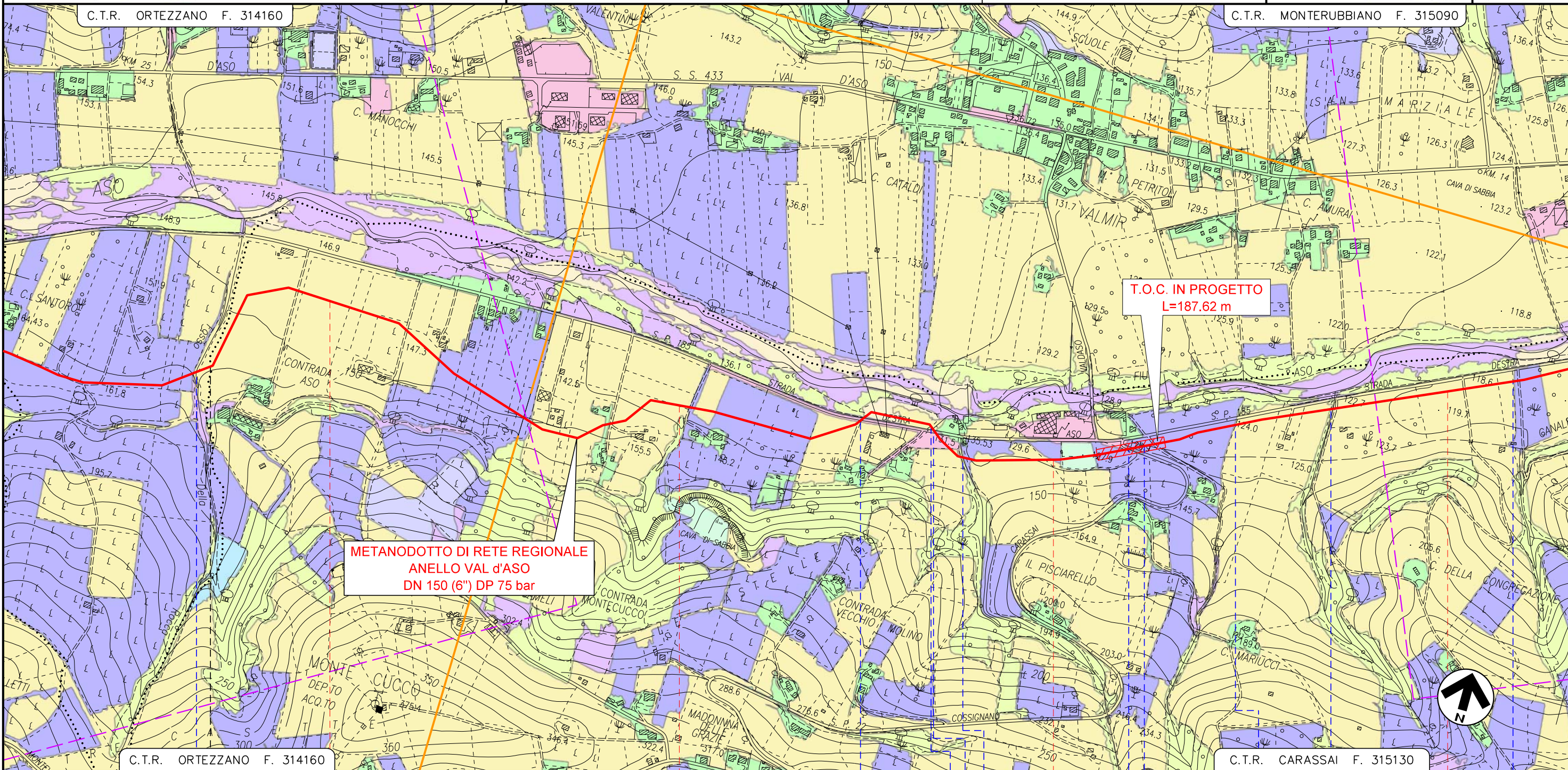

14		15		16		17	
PETRITOLI	CARASSAI			CARASSAI			CARASSAI
FERMO				ASCOLI PICENO			
				2° Attrav. S.P. N° 185 DESTRA ASO		3° Attrav. S.P. N° 185 DESTRA ASO	
FOSSO DELLA ROCCA				CANALE IN CLS		FOSSO BORA	
						STR. PROV. N° 22 COSSIGNANO - CARASSAI	
						CANALE CONSORTILE IN CLS	
						FOSSO IN TERRA	
						FOSSO S. AGATA	
						FOSSO IN TERRA	

**METANODOTTO DI RETE REGIONALE
"ANELLO VAL D'ASO"
DN 150 (6") DP 75 bar E BRETELLA**

CARTA USO DEL SUOLO

Quadro d'unione

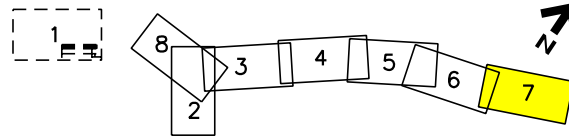

0	07/2020	EMISSIONE PER PERMESSI	FERRARI	GUALTIERI	BARCI
REV.	DATA	DESCRIZIONE	ELABORATO	VERIFICATO	APPROVATO
		Progettista	Rif. BE: 4194/01		
			Comm.	5607-001	
			Dis.	PG-D-1008	

**Foglio
7
di 8
Scala
1:10.000**

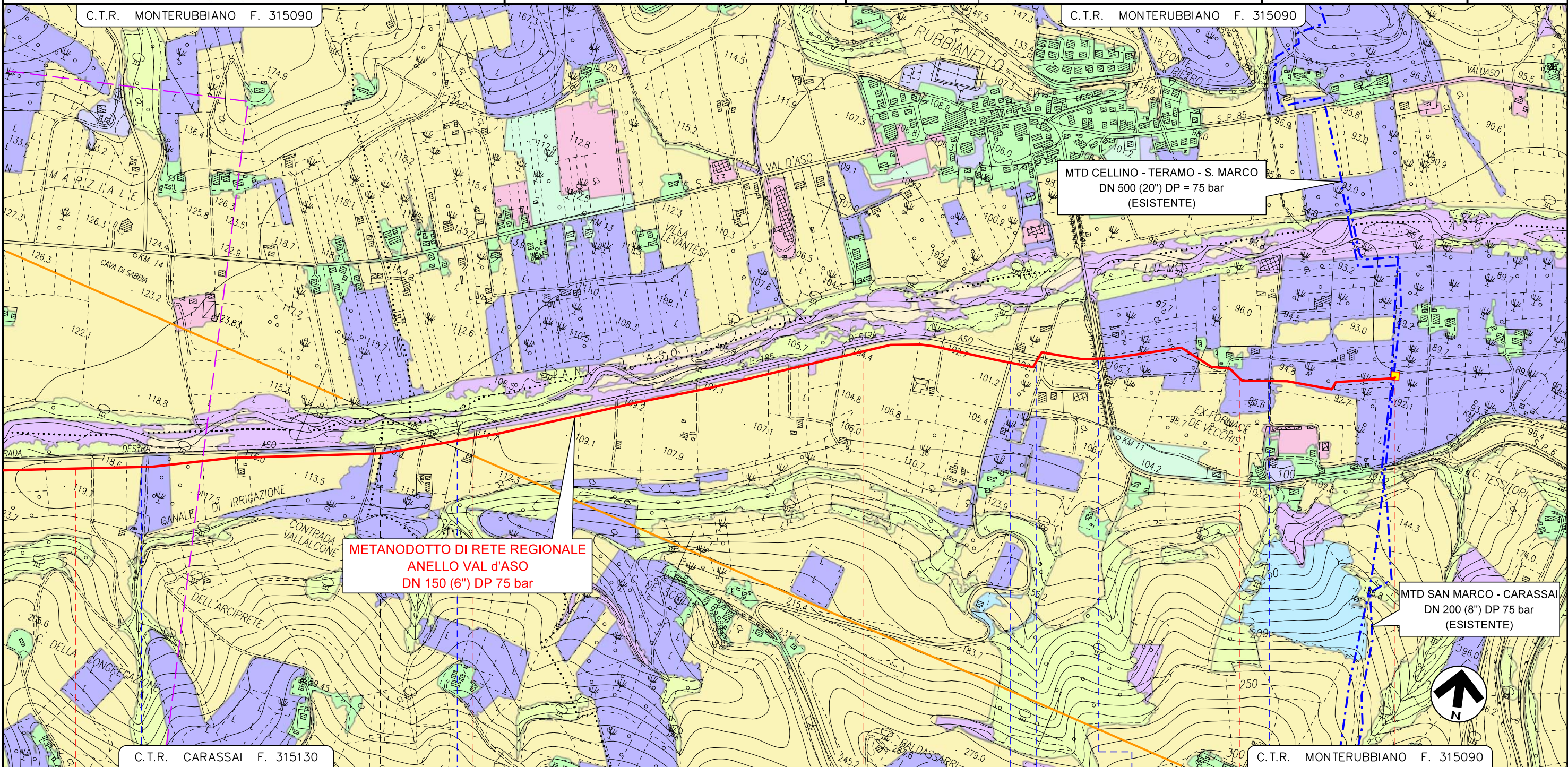

17	18	19	20	20+408
CARASSAI	CARASSAI	MONTEFIORE DELL'ASO	MONTEFIORE DELL'ASO	MONTEFIORE DELL'ASO
ASCOLI PICENO				
FOSSO IN TERRA	FOSSO IN TERRA	STRADA COMUNALE ASFALTATA	4° Attrav. S.P. N° 185 DESTRA ASO	3° Attrav. S.P. N° 238 (ex S.S. n° 433 Val d'Aso)
STRADA COMUNALE ASFALTATA				

**METANODOTTO DI RETE REGIONALE
"ANELLO VAL D'ASO"
DN 150 (6") DP 75 bar E BRETELLA**

CARTA USO DEL SUOLO

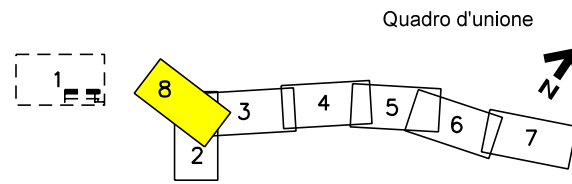

0	07/2020	EMISSIONE PER PERMESSI	FERRARI	GUALTIERI	BARCI	Foglio 8 di 8
REV.	DATA	DESCRIZIONE	ELABORATO	VERIFICATO	APPROVATO	
Progettista			Comm. 5607-001			Scala 1:10.000
			Dis. PG-D-1008			

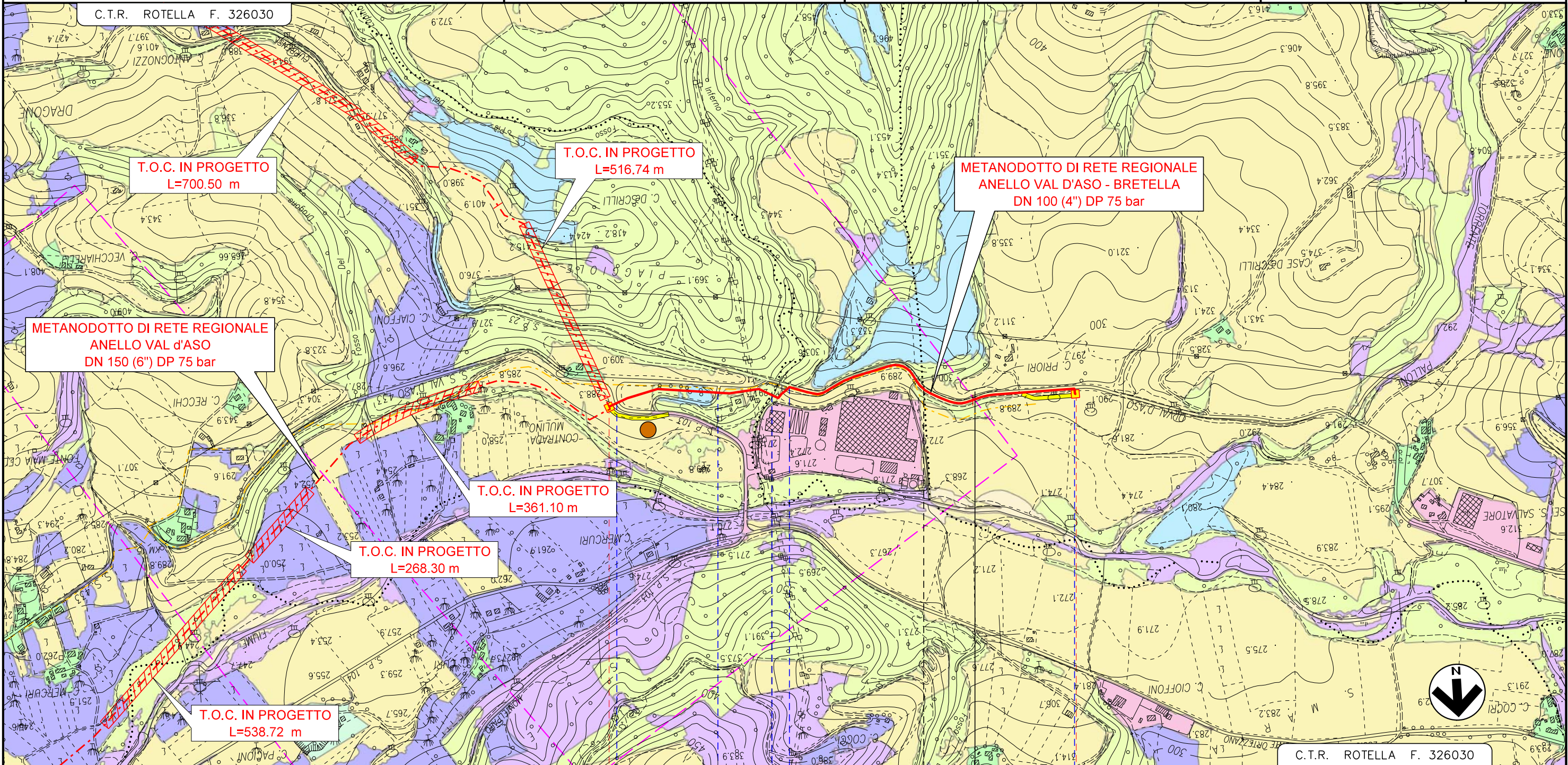

	0	1	1+273
	MONTEDINOVE	ROTELLA	FORCE
		ASCOLI PICENO	
	P.I.D.I. N° 2 DN 150(6") PROG. km 0+000		P.I.D.A. N° 1 DN 100 (4") PROG. km 1+273
	Svincolo S.P. N° 103 Montelparo - Valdaso	Svincolo S.P. N° 103 Montelparo - Valdaso	Fine percorrenza S.P. N° 238 (ex S.S. n° 433 Val d'Asso)
		FOSSO INFERNO	
		Inizio percorrenza S.P. N° 238 (ex S.S. n° 433 Val d'Asso)	