

LEGENDA

SIMBOLOGIA CARTOGRAFICA

- Metanodotto in progetto
- Metanodotti in esercizio
- Altri metanodotti in progetto
- Aree impianti stacco-terminale in progetto
- Aree impianti stacco-terminale esistenti
- Limite sovrapposizione fogli
- Limite fogli
- Gallerie, Tunnel, Mini-Microtunnel, Raise Boring e T.O.C.
- Impianti di linea in progetto
- Impianti di linea su rete in esercizio
- Altre condotte da terzi

SIMBOLOGIA MECCANICA

- Punto di intercettazione di derivazione importante (P.I.D.I.) - LINEA
- Punto di intercettazione di derivazione importante (P.I.D.I.) - DERIVAZIONE
- Punto di intercettazione con discaggio di allacciamento

SIMBOLOGIA TEMATICA CARTA DELLA VEGETAZIONE

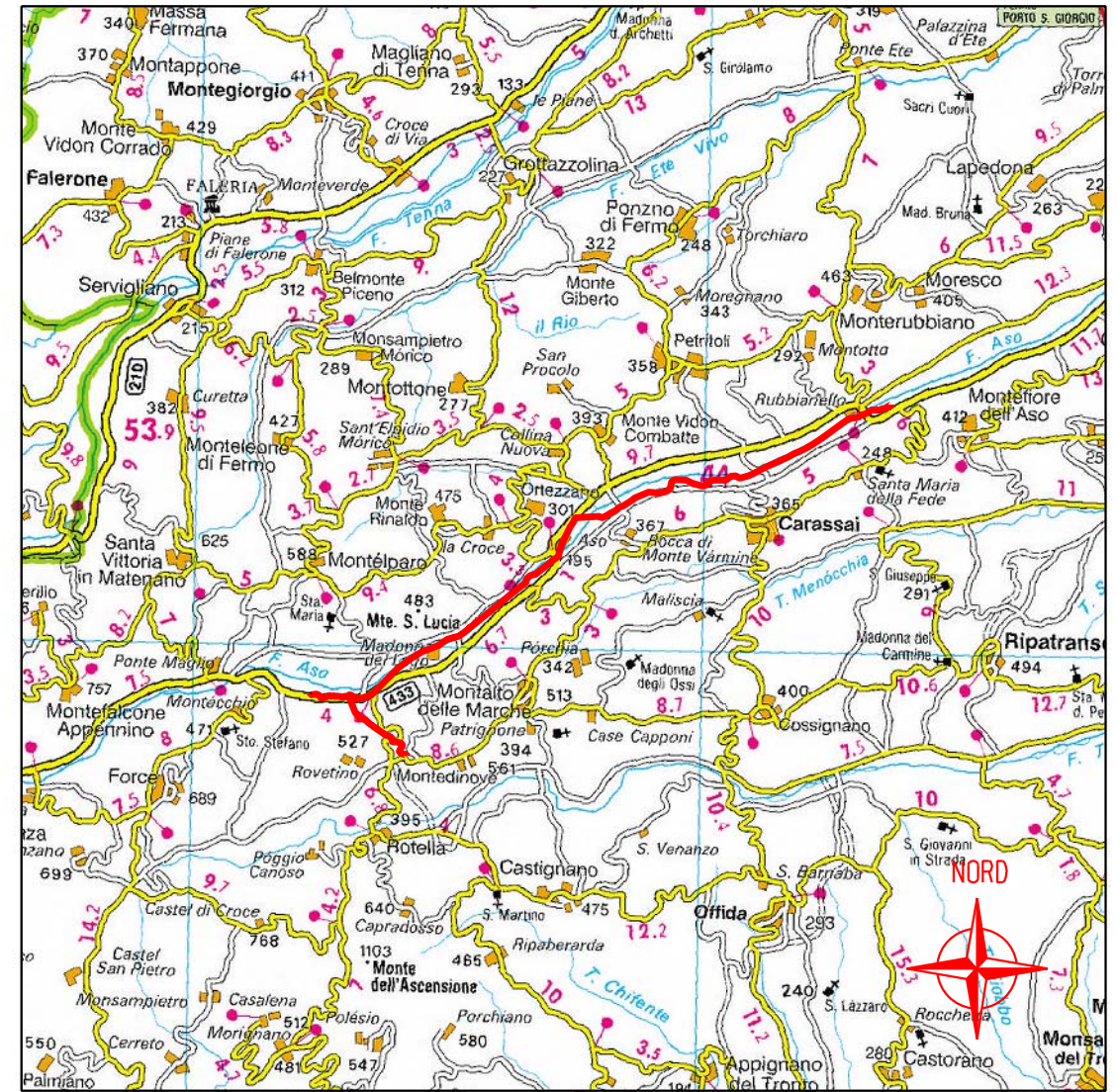

COROGRAFIA 1:200.000

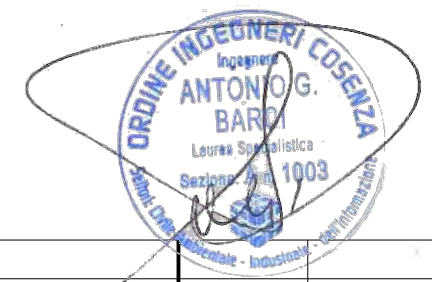

Il presente disegno è di proprietà aziendale - La Società tutelerà i propri diritti a termine di legge.

Il presente disegno è di proprietà aziendale - La Società tutelerà i propri diritti a termine di legge.

Progressiva chilometrica	N.	
Comuni		
Province		
Impianti		
Attraversamenti		

0	07/2020	EMISSIONE PER PERMESSI			RIZZO	GUALTIERI	BARCI		
REV.	DATA	DESCRIZIONE			ELABORATO	VERIFICATO	APPROVATO		
						Progettista Rif. BE: 4194/01			
METANODOTTO DI RETE REGIONALE "ANELLO VAL d'ASO DN 150 (6") DP 75 bar E BRETELLA"					COMMESSA 5607		UNITA' 001		
CARTA DELLA VEGETAZIONE					DISEGNO PG-D-1009				
					REVISIONE 0				
					FG. 1 DI 8				
					SCALA 1:10.000				

**METANODOTTO DI RETE REGIONALE
"ANELLO VAL D'ASO
DN 150 (6") DP 75 bar E BRETELLA"**

CARTA DELLA VEGETAZIONE

Quadro d'unione

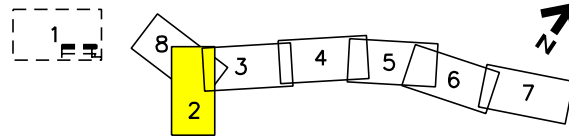

0	07/2020	EMISSIONE PER PERMESSI	RIZZO	GUALTIERI	BARCI	Foglio 2 di 8
REV.	DATA	DESCRIZIONE	ELABORATO	VERIFICATO	APPROVATO	
		Progettista	Rif. BE: 4194/01			Scala 1:10.000
		Barci Engineering				
			Comm.	5607-001		
			Dis.	PG-D-1009		

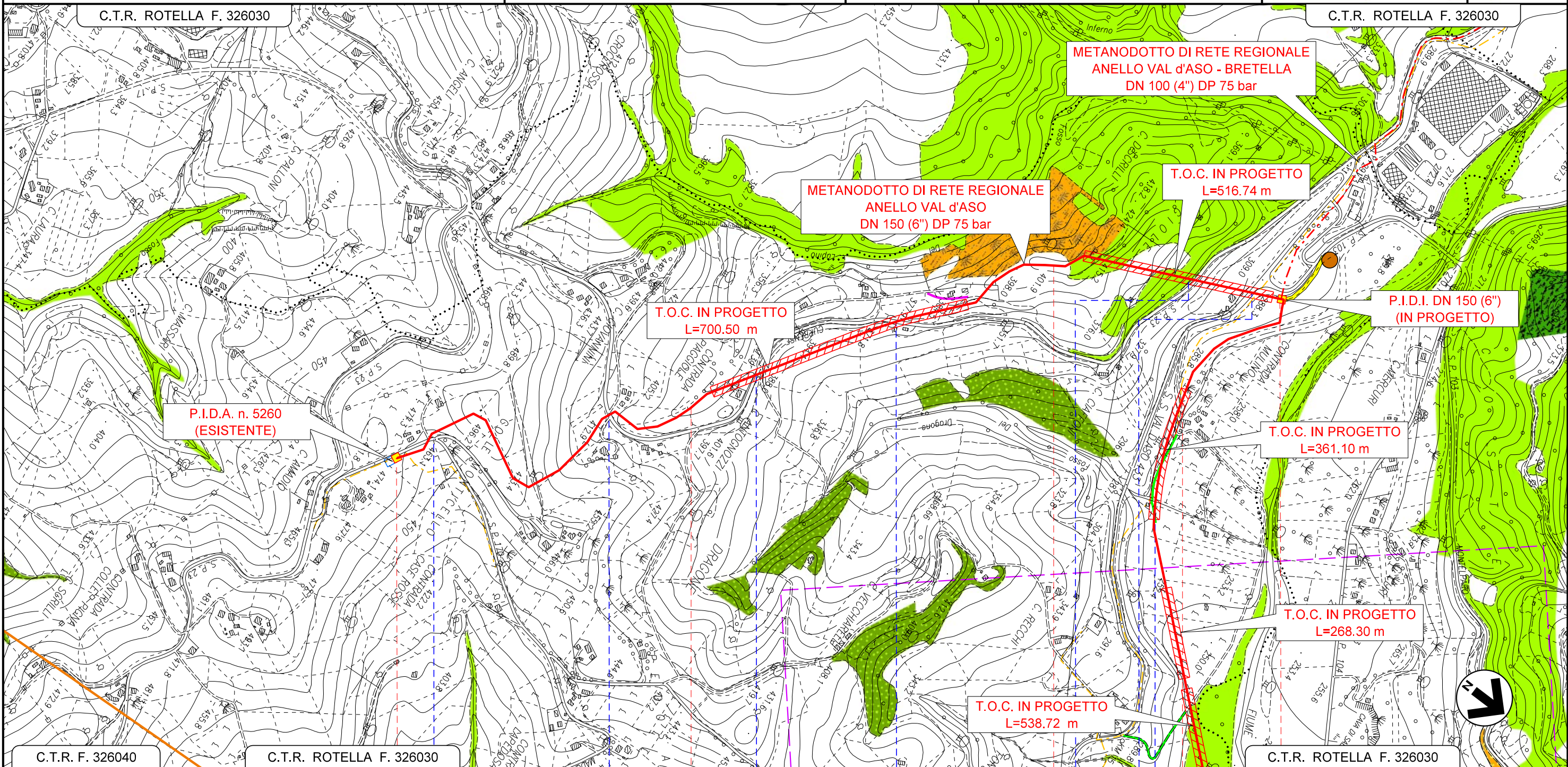

La Società tutelera i propri diritti a termine di legge. Il presente disegno e' di proprieta' aziendale

C.T.R. F. 326040	C.T.R. ROTELLA F. 326030	C.T.R. ROTELLA F. 326030	C.T.R. ROTELLA F. 326030
0	1	2	3
MONTEDINOVE ASCOLI PICENO		MONTEDINOVE ASCOLI PICENO	
P.I.D.A. - N.5260 - ESISTENTE	P.I.D.I. N° 1 DN 150 (6") PROG. km 0+000		P.I.D.I. N° 2 DN 150 (6") PROG. km 2+606
S.P. N° 170	1° Attrav. S.P. N° 23 CUPRENSE	2° Attrav. S.P. N° 23 CUPRENSE	3° Attrav. S.P. N° 23 CUPRENSE
			4° attrav. S.P. N° 23 CUPRENSE
			1° Attrav. S.P. N° 238 (ex S.S. n° 433 Val d'Aso)
			FOSSO DEL DRAGONE

**METANODOTTO DI RETE REGIONALE
"ANELLO VAL D'ASO
DN 150 (6") DP 75 bar E BRETELLA"**

CARTA DELLA VEGETAZIONE

Quadro d'unione

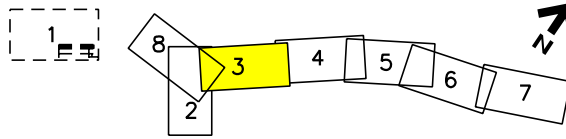

0	07/2020	EMISSIONE PER PERMESSI	RIZZO	GUALTIERI	BARCI	Foglio 3 di 8
REV.	DATA	DESCRIZIONE	ELABORATO	VERIFICATO	APPROVATO	
		Progettista	Rif. BE: 4194/01			Comm. 5607-001
					Dis. PG-D-1009	Scala 1:10.000

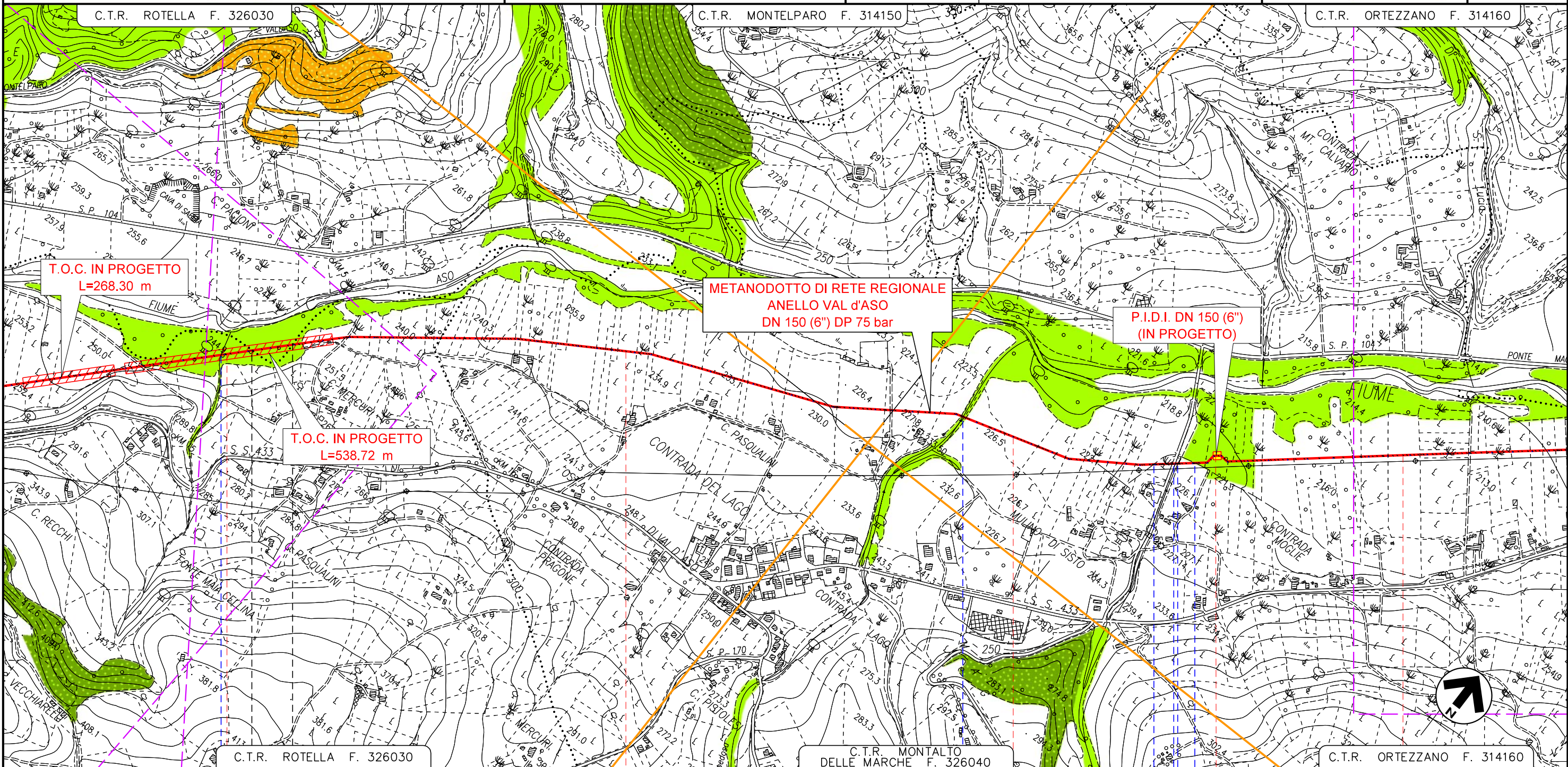

C.T.R. ROTELLA F. 326030		C.T.R. MONTEPARO F. 314150		C.T.R. ORTEZZANO F. 314160	
4	5	6	7		
MONTEDINOVE	MONTEPARO	MONTEDINOVE	MONTALTO DELLE MARCHE	ASCOLI PICENO	MONTALTO DELLE MARCHE
ASCOLI PICENO	FERMO				
FOSSO FONTE MAIA CELLINA		FOSSO LOPEDOSA	FOSSO IN TERRA	FOSSO IN TERRA	FOSSO PIANATELLE
			STRADA COMUNALE ASFALTATA		

P.I.D.I. N° 3 DN 150 (6")
PROG. km 6+530

**METANODOTTO DI RETE REGIONALE
"ANELLO VAL D'ASO
DN 150 (6") DP 75 bar E BRETELLA"**

CARTA DELLA VEGETAZIONE

Quadro d'unione

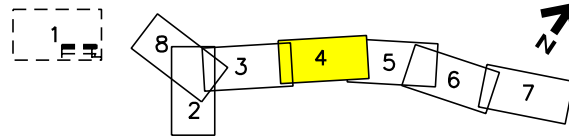

0	07/2020	EMISSIONE PER PERMESSI	RIZZO	GUALTIERI	BARCI	Foglio 4 di 8
REV.	DATA	DESCRIZIONE	ELABORATO	VERIFICATO	APPROVATO	
		Progettista	Rif. BE: 4194/01			Comm. 5607-001
					Dis. PG-D-1009	Scala 1:10.000

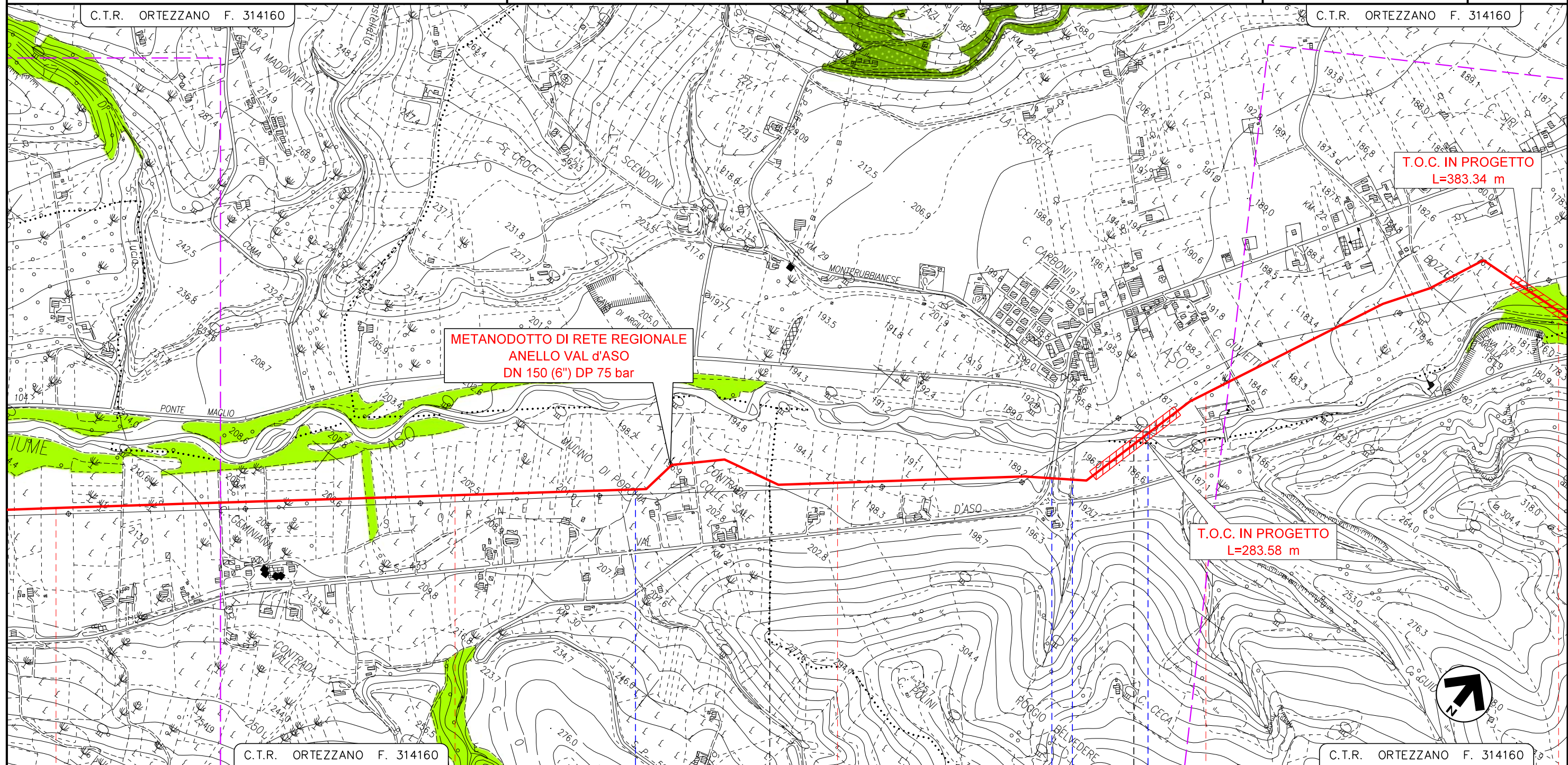

**METANODOTTO DI RETE REGIONALE
ANELLO VAL D'ASO
DN 150 (6") DP 75 bar**

**T.O.C. IN PROGETTO
L=383.34 m**

**T.O.C. IN PROGETTO
L=283.58 m**

C.T.R. ORTEZZANO F. 314160

C.T.R. ORTEZZANO F. 314160

7 MONTALTO DELLE MARCHE 8 9 MONTALTO DELLE MARCHE CARASSAI 10 CARASSAI ORTEZZANO 11 ORTEZZANO FERMO

● FOSSO DI SAN LORENZO

2° Attrav. S.P. N° 238
(ex S.S. n° 433 Val d'Aso)

● FOSSO IN TERRA

● 1° Attrav. FIUME ASO

**METANODOTTO DI RETE REGIONALE
"ANELLO VAL D'ASO
DN 150 (6") DP 75 bar E BRETELLA"**

CARTA DELLA VEGETAZIONE

Quadro d'unione

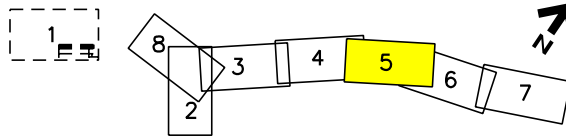

0	07/2020	EMISSIONE PER PERMESSI	ORIZZO	GUALTIERI	BARCI	Foglio 5 di 8
REV.	DATA	DESCRIZIONE	ELABORATO	VERIFICATO	APPROVATO	
		Progettista	Rif. BE: 4194/01			Comm. 5607-001
					Dis. PG-D-1009	Scala 1:10.000

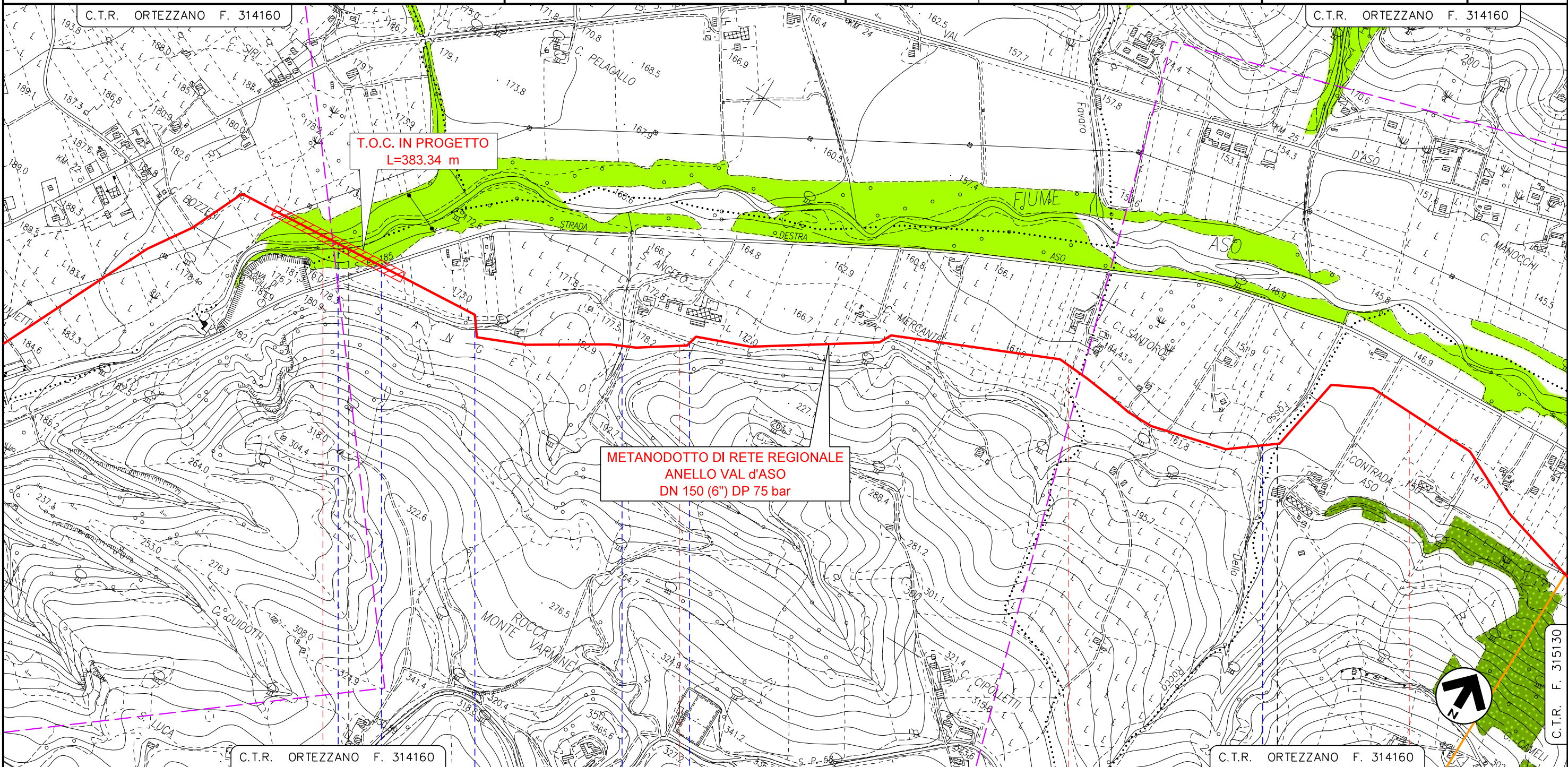

**METANODOTTO DI RETE REGIONALE
ANELLO VAL d'ASO
DN 150 (6") DP 75 bar**

ORTEZZANO	11	12	13	14	PETRITOLI
FERMO					FERMO
	2° Attrav. FIUME ASO	1° Attrav. S.P. N° 185 DESTRA ASO	1° Attrav. CANALE IN TERRA	FOSSO IN TERRA	2° Attrav. CANALE IN TERRA
					FOSSO DELLA ROCCA

**METANODOTTO DI RETE REGIONALE
"ANELLO VAL D'ASO
DN 150 (6") DP 75 bar E BRETELLA"**

CARTA DELLA VEGETAZIONE

Quadro d'unione

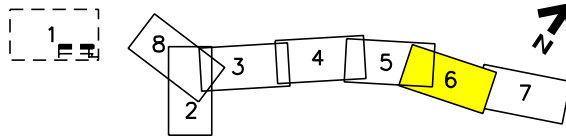

0	07/2020	EMISSIONE PER PERMESSI	RIZZO	GUALTIERI	BARCI
REV.	DATA	DESCRIZIONE	ELABORATO	VERIFICATO	APPROVATO
		Progettista	Rif. BE: 4194/01		
			Comm.	5607-001	
			Dis.	PG-D-1009	

**Foglio
6
di 8
Scala
1:10.000**

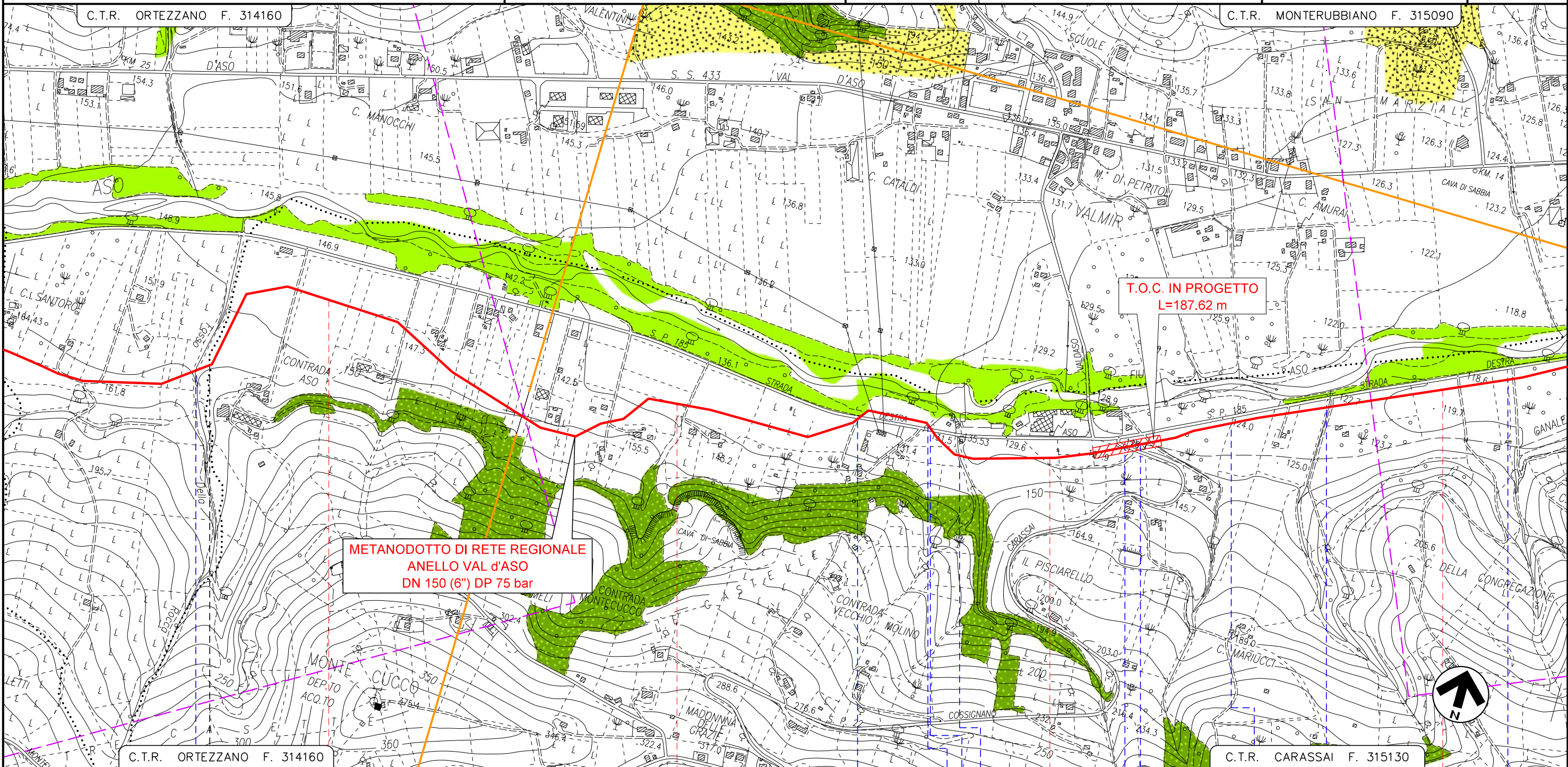

**METANODOTTO DI RETE REGIONALE
ANELLO VAL D'ASO
DN 150 (6") DP 75 bar**

**T.O.C. IN PROGETTO
L=187.62 m**

	14	15	16	17
PETRITOLI			CARASSAI	
FERMO			ASCOLI PICENO	
			3° Attrav. S.P. N° 185 DESTRA ASO	CANALE CONSORTILE IN CLS
FOSSO DELLA ROCCA		2° Attrav. S.P. N° 185 DESTRA ASO	CANALE IN CLS	FOSSO BORA
			STR. PROV. N° 22 COSSIGNANO - CARASSAI	FOSSO IN TERRA
				FOSSO S. AGATA
				FOSSO IN TERRA

**METANODOTTO DI RETE REGIONALE
"ANELLO VAL D'ASO"
DN 150 (6") DP 75 bar E BRETELLA**

CARTA DELLA VEGETAZIONE

Quadro d'unione

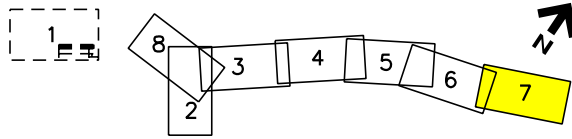

0	07/2020	EMISSIONE PER PERMESSI	RIZZO	GUALTIERI	BARCI
REV.	DATA	DESCRIZIONE	ELABORATO	VERIFICATO	APPROVATO
		Progettista	Rif. BE: 4194/01		
			Comm.	5607-001	
			Dis.	PG-D-1009	

**Foglio
7
di 8
Scala
1:10.000**

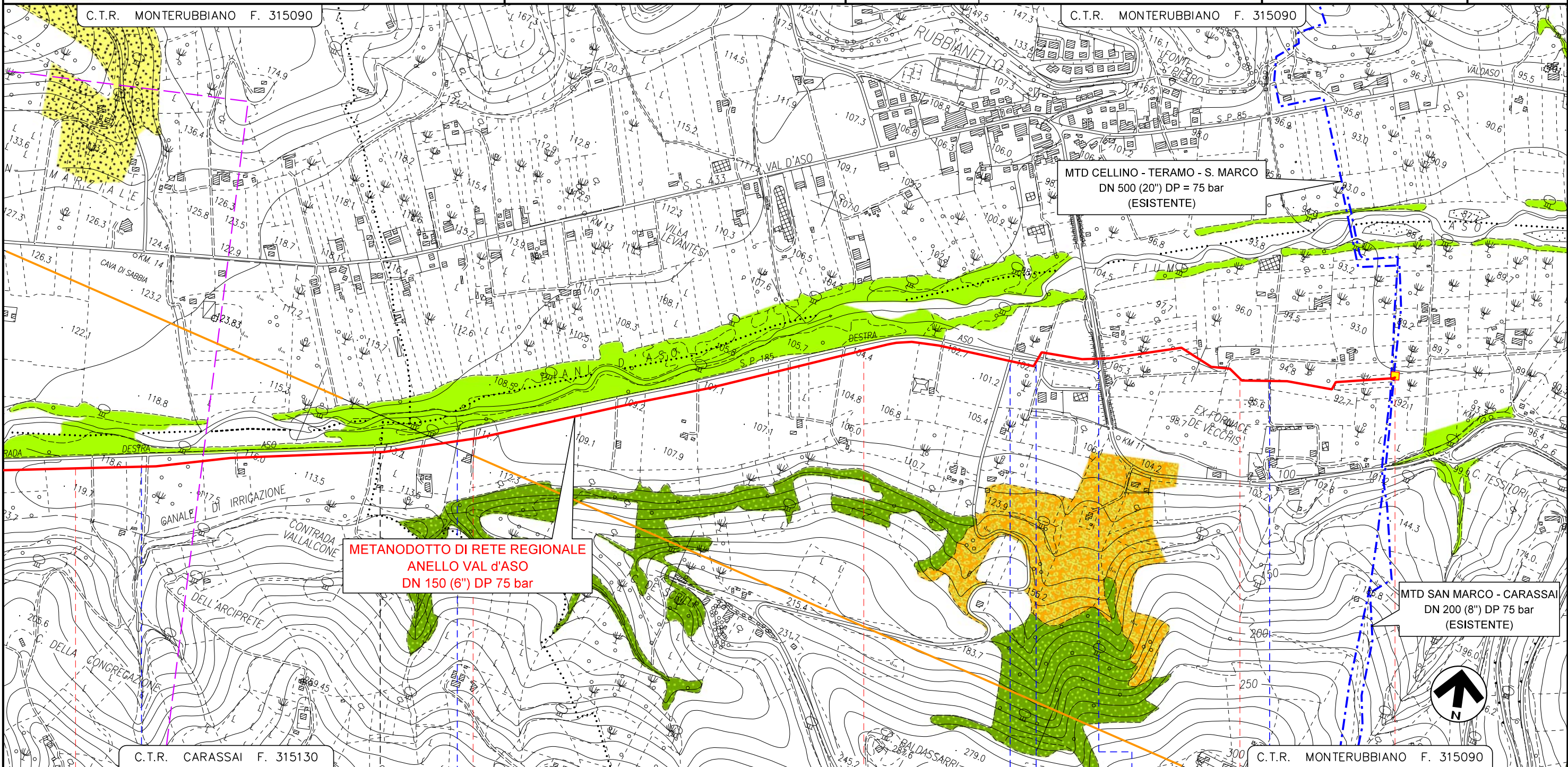

**METANODOTTO DI RETE REGIONALE
ANELLO VAL d'ASO
DN 150 (6") DP 75 bar**

**MTD CELLINO - TERAMO - S. MARCO
DN 500 (20") DP = 75 bar
(ESISTENTE)**

**MTD SAN MARCO - CARASSAI
DN 200 (8") DP 75 bar
(ESISTENTE)**



17	18	19	20	20+408
CARASSAI	CARASSAI	MONTEFIORE DELL'ASO	MONTEFIORE DELL'ASO	MONTEFIORE DELL'ASO
ASCOLI PICENO				
FOSSO IN TERRA	FOSSO IN TERRA	STRADA COMUNALE ASFALTATA	4° Attrav. S.P. N° 185 DESTRA ASO	3° Attrav. S.P. N° 238 (ex S.S. n° 433 Val d'Aso)
STRADA COMUNALE ASFALTATA				

**METANODOTTO DI RETE REGIONALE
"ANELLO VAL D'ASO"
DN 150 (6") DP 75 bar E BRETELLA**

CARTA DELLA VEGETAZIONE

Quadro d'unione

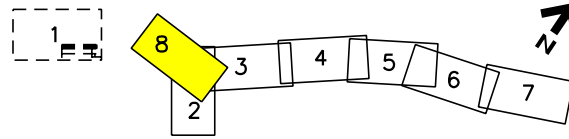

0	07/2020	EMISSIONE PER PERMESSI	RIZZO	GUALTIERI	BARCI	Foglio 8 di 8
REV.	DATA	DESCRIZIONE	ELABORATO	VERIFICATO	APPROVATO	
Progettista			Comm.		5607-001	Scala 1:10.000
			Dis.		PG-D-1009	

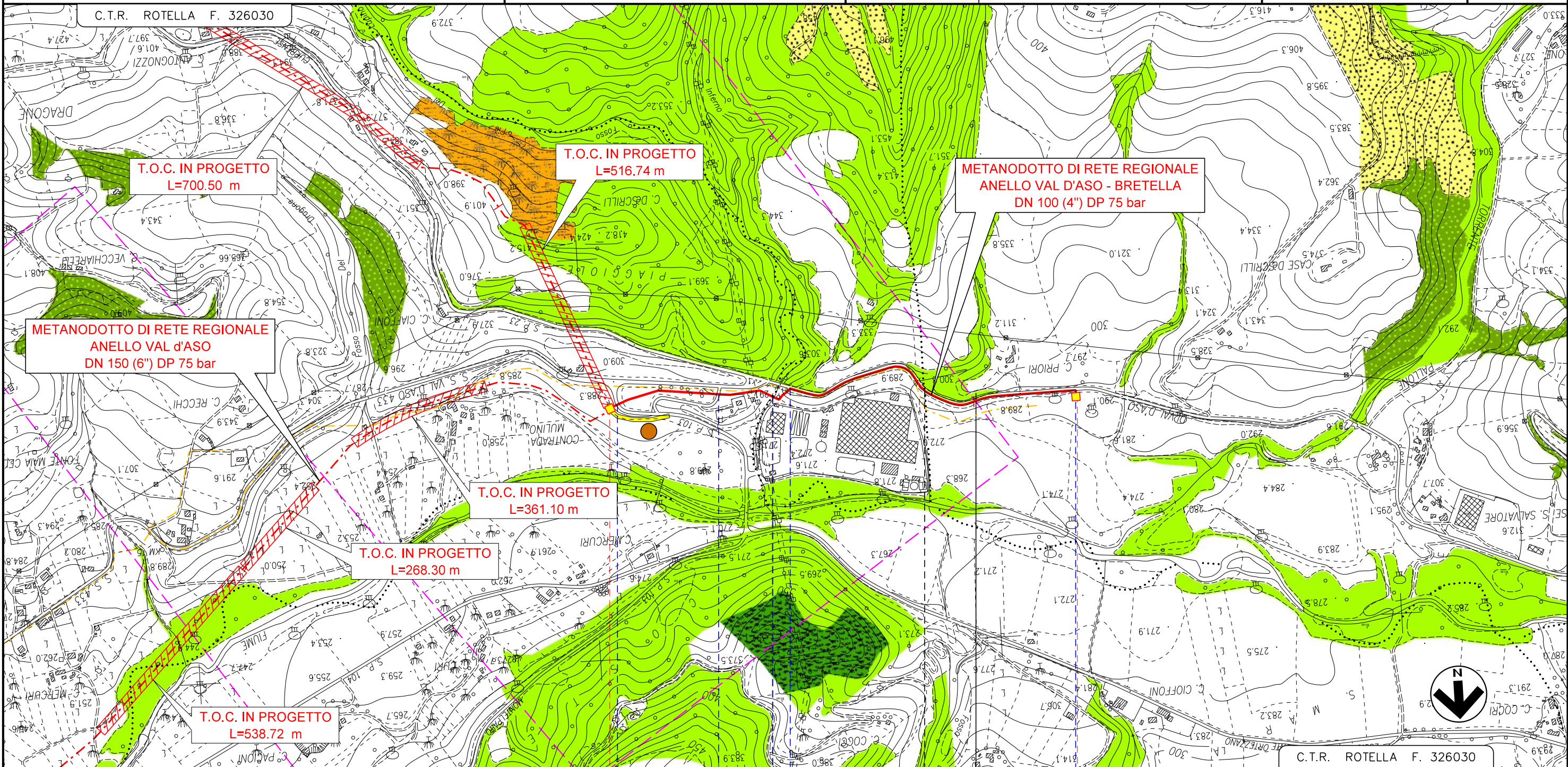

0	1	1+273
MONTEDINOVE	ROTELLA	FORCE
ASCOLI PICENO		
Svincolo S.P. N° 103 Montelparo - Valdaso	Svincolo S.P. N° 103 Montelparo - Valdaso	Fine percorrenza S.P. N° 238 (ex S.S. n° 433 Val d'Asso)
	FOSSO INFERNO	
	Inizio percorrenza S.P. N° 238 (ex S.S. n° 433 Val d'Asso)	