





**METANODOTTO DI RETE REGIONALE  
"ANELLO VAL D'ASO  
DN 150 (6") DP 75 bar E BRETELLA"**

**CARTA DEL MOSAICO DEI PRG**

Quadro d'unione

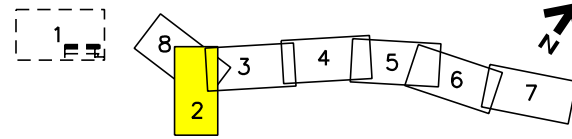

0	07/2020	EMISSIONE PER PERMESSI	LUCI	GUALTIERI	BARCI
REV.	DATA	DESCRIZIONE	ELABORATO	VERIFICATO	APPROVATO
		Progettista	Rif. BE: 4194/01		
			Comm.	5607-001	
			Dis.	PG-D-1010	

**Foglio  
2  
di 8**  
Scala  
1:10.000

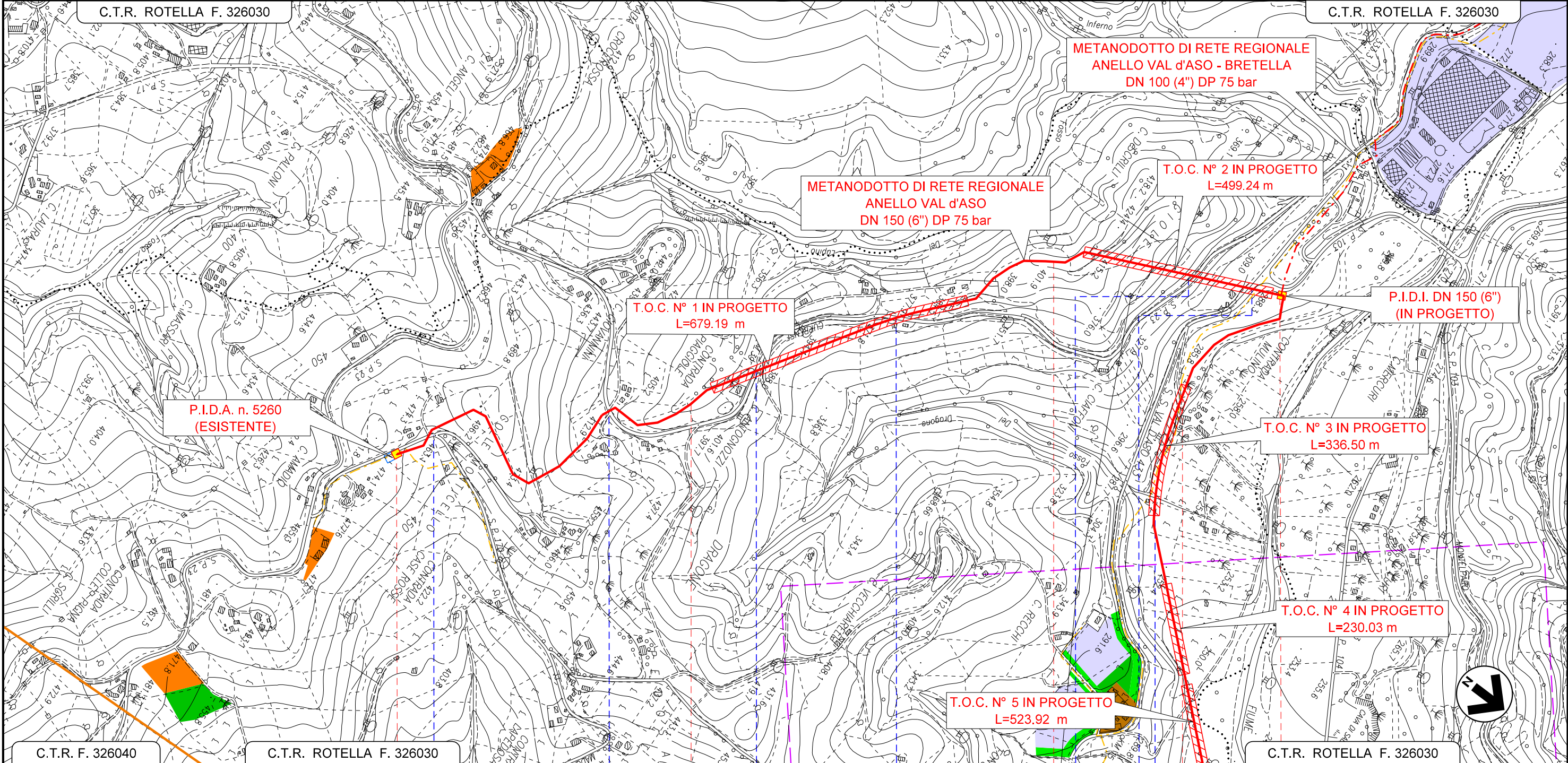

C.T.R. F. 326040	C.T.R. ROTELLA F. 326030	C.T.R. ROTELLA F. 326030	C.T.R. ROTELLA F. 326030
0		3	
MONTEDINOVE		MONTEDINOVE	
ASCOLI PICENO		ASCOLI PICENO	
P.I.D.A. - N.5260 - ESISTENTE		P.I.D.I. N° 1 DN 150 (6") PROG. km 0+000	
S.P. N° 170	1° Attrav. S.P. N° 23 CUPRENSE	2° Attrav. S.P. N° 23 CUPRENSE	3° Attrav. S.P. N° 23 CUPRENSE
			4° attrav. S.P. N° 23 CUPRENSE
			1° Attrav. S.P. N° 238 (ex S.S. n° 433 Val d'Aso)
			FOSSO DEL DRAGONE
			P.I.D.I. N° 2 DN 150 (6") PROG. km 2+606

Il presente disegno e' di proprieta' aziendale - La Societa' tutelera' i propri diritti a termine di legge.



**METANODOTTO DI RETE REGIONALE  
"ANELLO VAL D'ASO  
DN 150 (6") DP 75 bar E BRETELLA"**

**CARTA DEL MOSAICO DEI PRG**

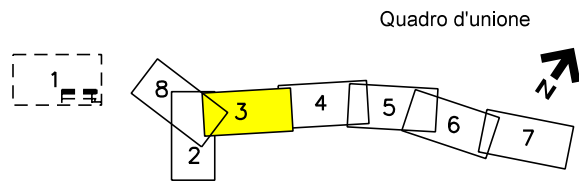

0	07/2020	EMISSIONE PER PERMESSI	LUCI	GUALTIERI	BARCI	Foglio <b>3</b> di <b>8</b>
REV.	DATA	DESCRIZIONE	ELABORATO	VERIFICATO	APPROVATO	
		Progettista	Rif. BE: 4194/01			Comm. 5607-001
		Società Gadotti Italia S.P.A.				
					Dis. PG-D-1010	Scala 1:10.000

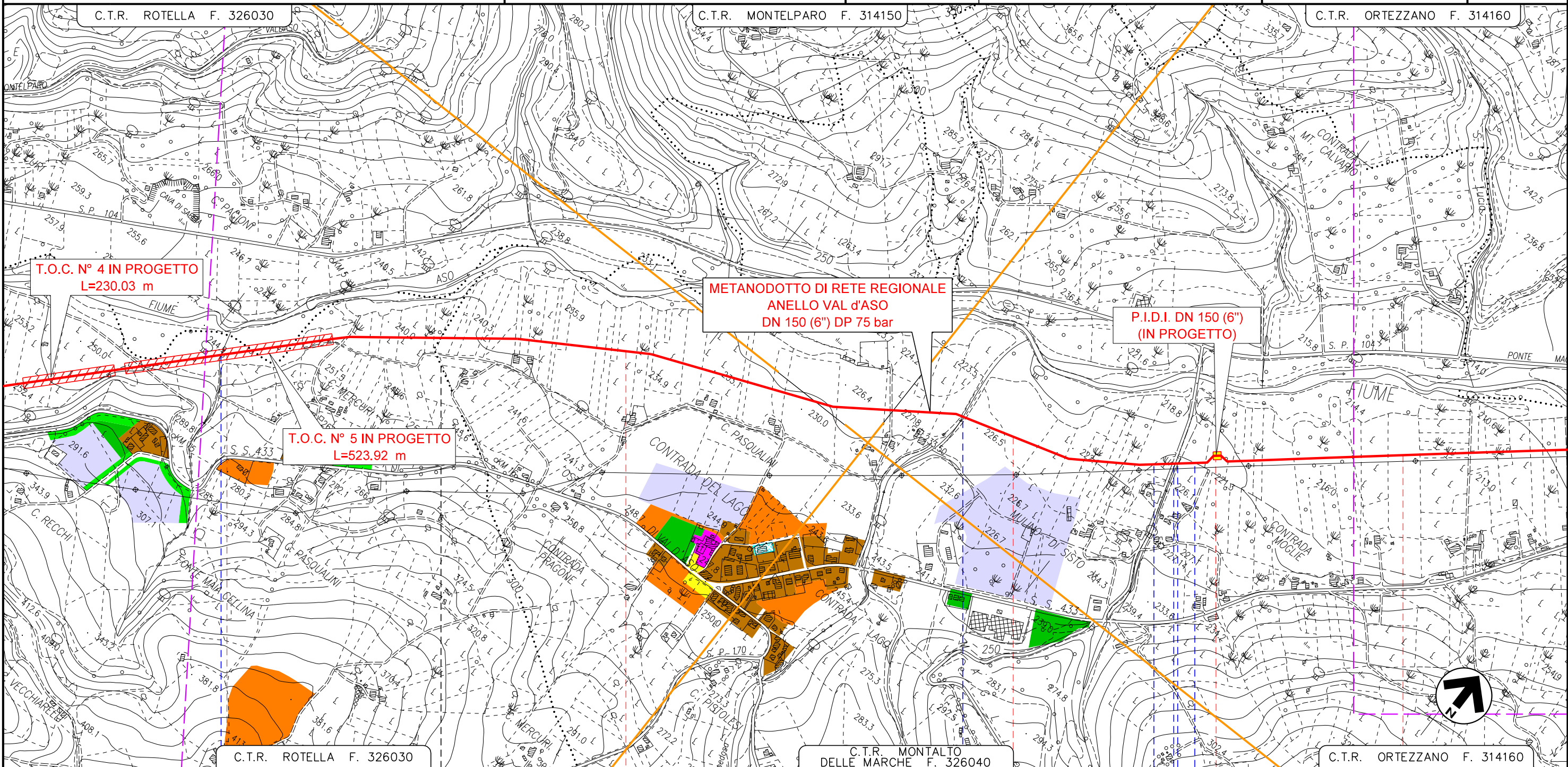

C.T.R. ROTELLA F. 326030	C.T.R. MONTALTO DELLE MARCHE F. 326040	C.T.R. ORTEZZANO F. 314160
4	5	6
MONTEDINOVE	MONTALTO DELLE MARCHE	MONTALTO DELLE MARCHE
ASCOLI PICENO	ASCOLI PICENO	ASCOLI PICENO
FOSSO FONTE MAIA CELLINA	FOSSO LOPEDOSA	FOSSO IN TERRA
		STRADA COMUNALE ASFALTATA
		FOSSO PIANATELLE
		P.I.D.I. N° 3 DN 150 (6") PROG. km 6+530



**METANODOTTO DI RETE REGIONALE  
"ANELLO VAL D'ASO  
DN 150 (6") DP 75 bar E BRETELLA"**

**CARTA DEL MOSAICO DEI PRG**

Quadro d'unione

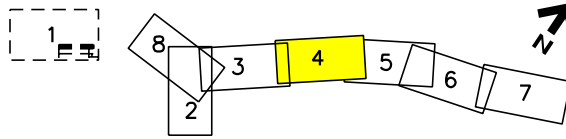

0	07/2020	EMISSIONE PER PERMESSI	LUCI	GUALTIERI	BARCI	Foglio <b>4</b> di 8	
REV.	DATA	DESCRIZIONE	ELABORATO	VERIFICATO	APPROVATO		
		Progettista	Rif. BE: 4194/01			Comm.	5607-001
					Dis.	PG-D-1010	Scala 1:10.000

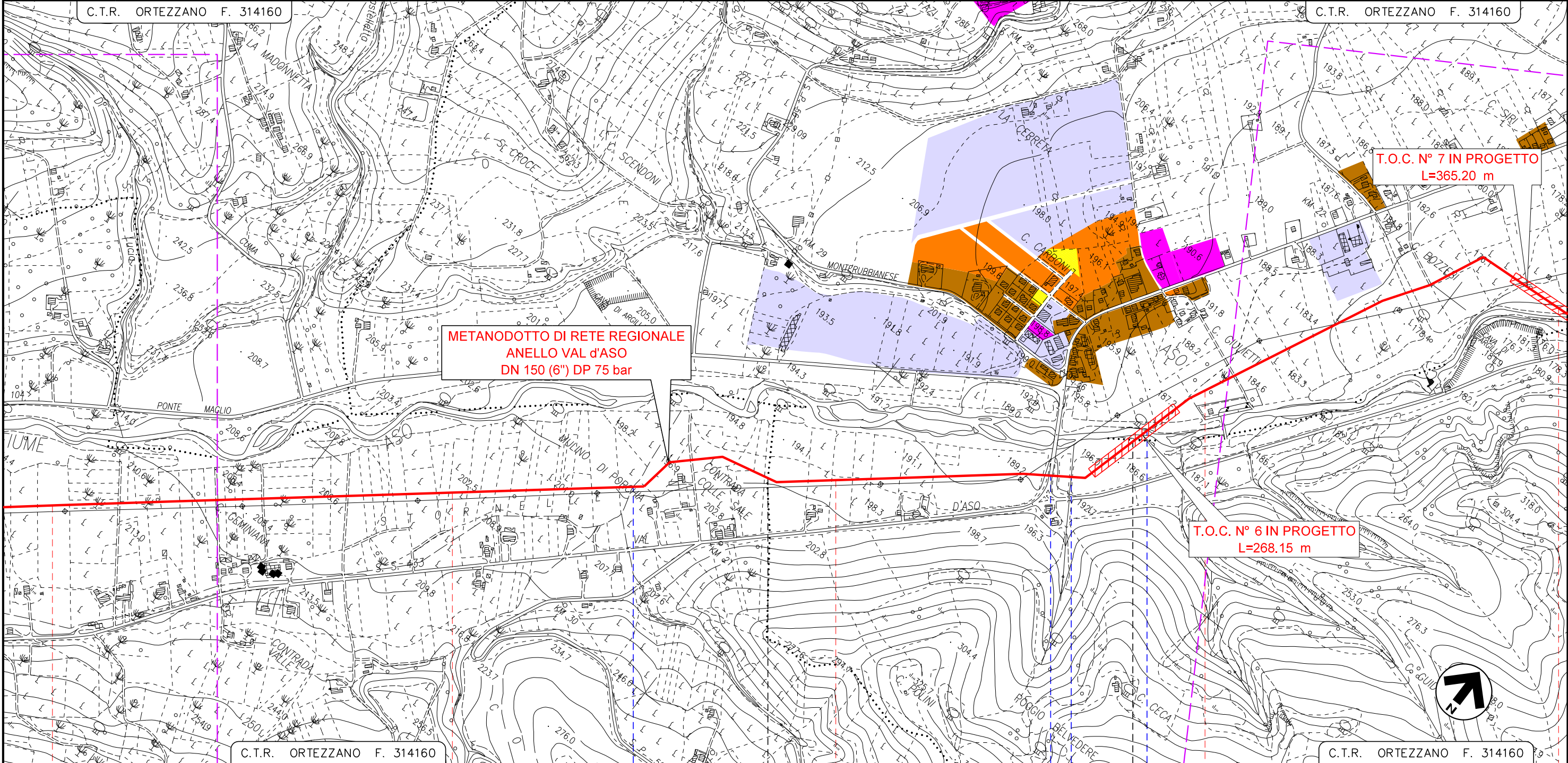

7	8	9	10	11
MONTALTO DELLE MARCHE	MONTALTO DELLE MARCHE	CARASSAI	CARASSAI	ORTEZZANO
ASCOLI PICENO		FERMO		
● FOSSO DI SAN LORENZO		2° Attrav. S.P. N° 238 (ex S.S. n° 433 Val d'Aso)		● FOSSO IN TERRA
		● 1° Attrav. FIUME ASO		



**METANODOTTO DI RETE REGIONALE  
"ANELLO VAL D'ASO  
DN 150 (6") DP 75 bar E BRETELLA"**

**CARTA DEL MOSAICO DEI PRG**

Quadro d'unione

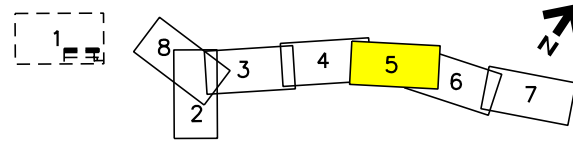

0	07/2020	EMISSIONE PER PERMESSI	LUCI	GUALTIERI	BARCI	Foglio 5 di 8
REV.	DATA	DESCRIZIONE	ELABORATO	VERIFICATO	APPROVATO	
		Progettista	Rif. BE: 4194/01			Scala 1:10.000
		= Barci Engineering =				
			Comm.	5607-001		
			Dis.	PG-D-1010		

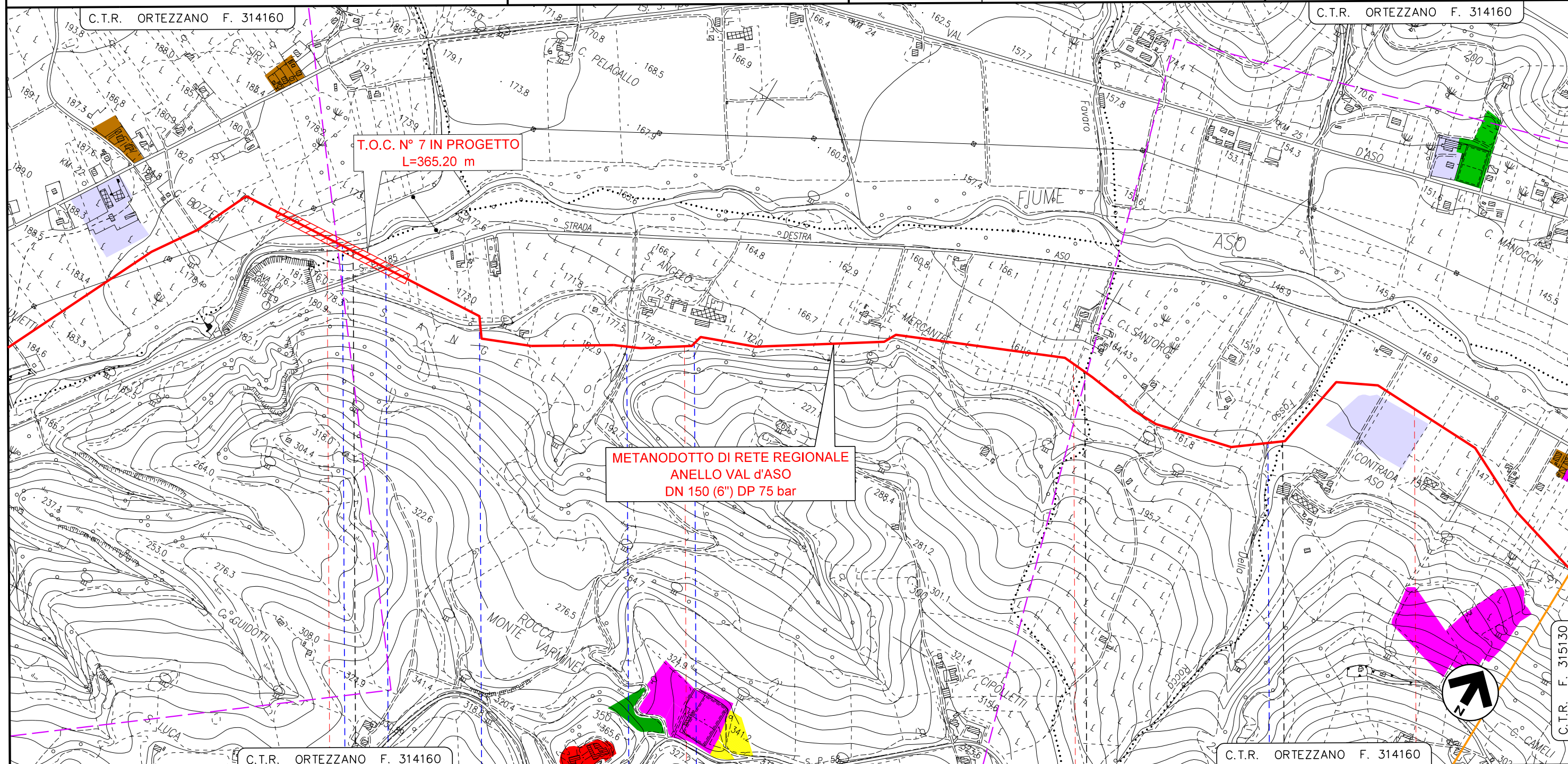

**METANODOTTO DI RETE REGIONALE  
ANELLO VAL d'ASO  
DN 150 (6") DP 75 bar**

**T.O.C. N° 7 IN PROGETTO  
L=365.20 m**

11		12		13		14	
ORTEZZANO		CARASSAI		CARASSAI		PETRITOLI	
FERMO		ASCOLI PICENO		ASCOLI PICENO		FERMO	
2° Attrav. FIUME ASO		1° Attrav. S.P. N° 185 DESTRA ASO		1° Attrav. CANALE IN TERRA		FOSSO DELLA ROCCA	
		FOSSO IN TERRA		2° Attrav. CANALE IN TERRA			



**METANODOTTO DI RETE REGIONALE  
"ANELLO VAL D'ASO  
DN 150 (6") DP 75 bar E BRETELLA"**

**CARTA DEL MOSAICO DEI PRG**

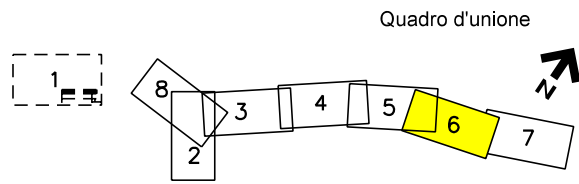

0	07/2020	EMISSIONE PER PERMESSI	LUCI	GUALTIERI	BARCI
REV.	DATA	DESCRIZIONE	ELABORATO	VERIFICATO	APPROVATO
		Progettista	Rif. BE: 4194/01		
			Comm.	5607-001	
			Dis.	PG-D-1010	

**Foglio  
6  
di 8**  
Scala  
1:10.000

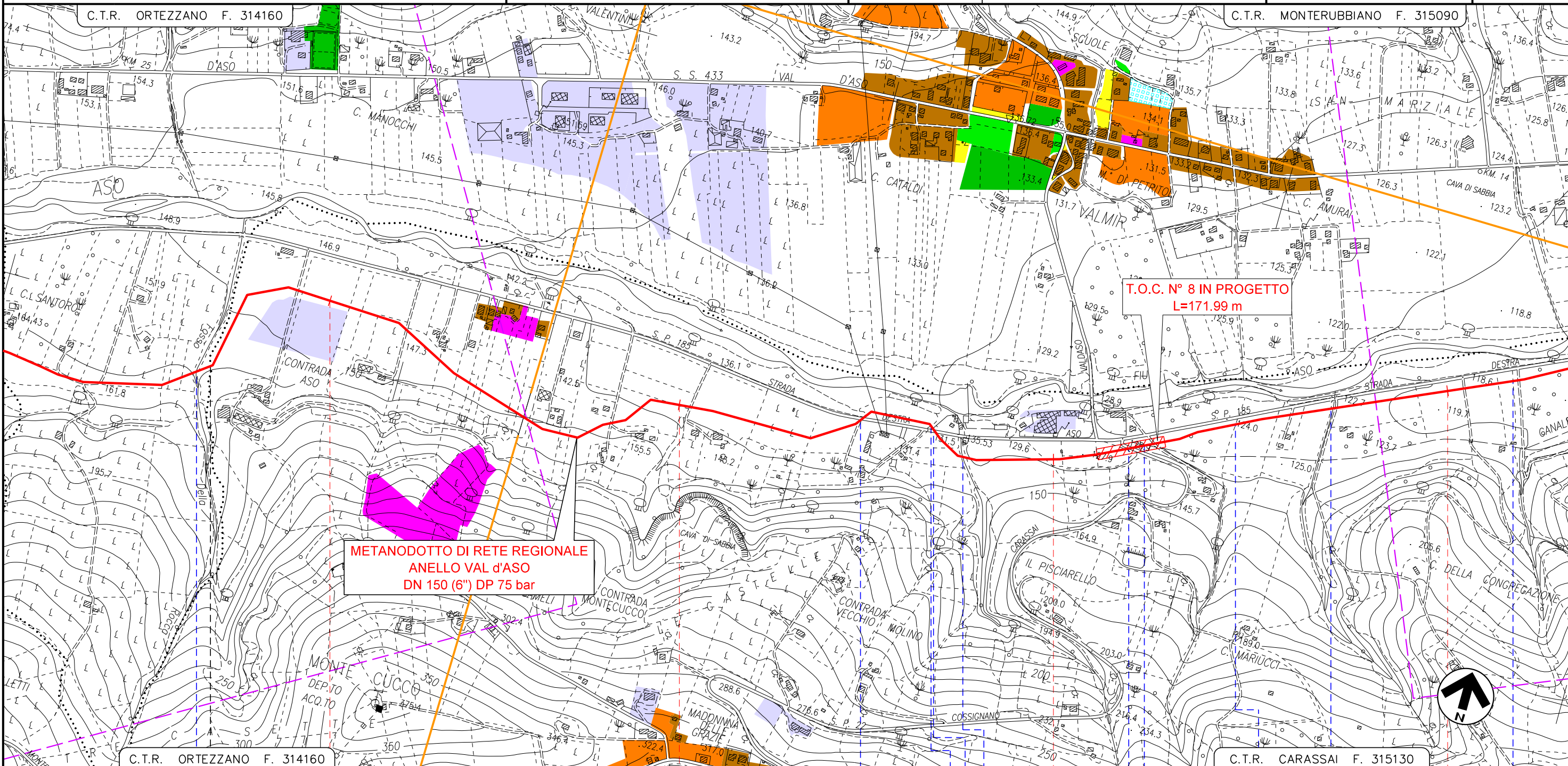

C.T.R. ORTEZZANO F. 314160		14	15	16	17	C.T.R. CARASSAI F. 315130
PETRITOLI	CARASSAI			CARASSAI		CARASSAI
FERMO				ASCOLI PICENO		
				3° Attrav. S.P. N° 185 DESTRA ASO		CANALE CONSORTILE IN CLS
FOSSO DELLA ROCCA			2° Attrav. S.P. N° 185 DESTRA ASO	CANALE IN CLS	FOSSO BORA	STR. PROV. N° 22 COSSIGNANO - CARASSAI
						FOSSO IN TERRA
						FOSSO S. AGATA
						FOSSO IN TERRA



**METANODOTTO DI RETE REGIONALE  
"ANELLO VAL D'ASO"  
DN 150 (6") DP 75 bar E BRETELLA**

**CARTA DEL MOSAICO DEI PRG**

Quadro d'unione

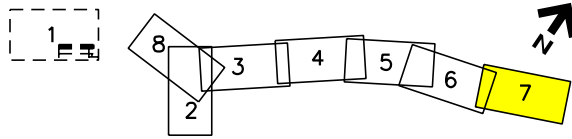

0	07/2020	EMISSIONE PER PERMESSI	LUCI	GUALTIERI	BARCI	Foglio 7 di 8
REV.	DATA	DESCRIZIONE	ELABORATO	VERIFICATO	APPROVATO	
		Progettista	Rif. BE: 4194/01			Scala 1:10.000
			Comm.	5607-001		
			Dis.	PG-D-1010		

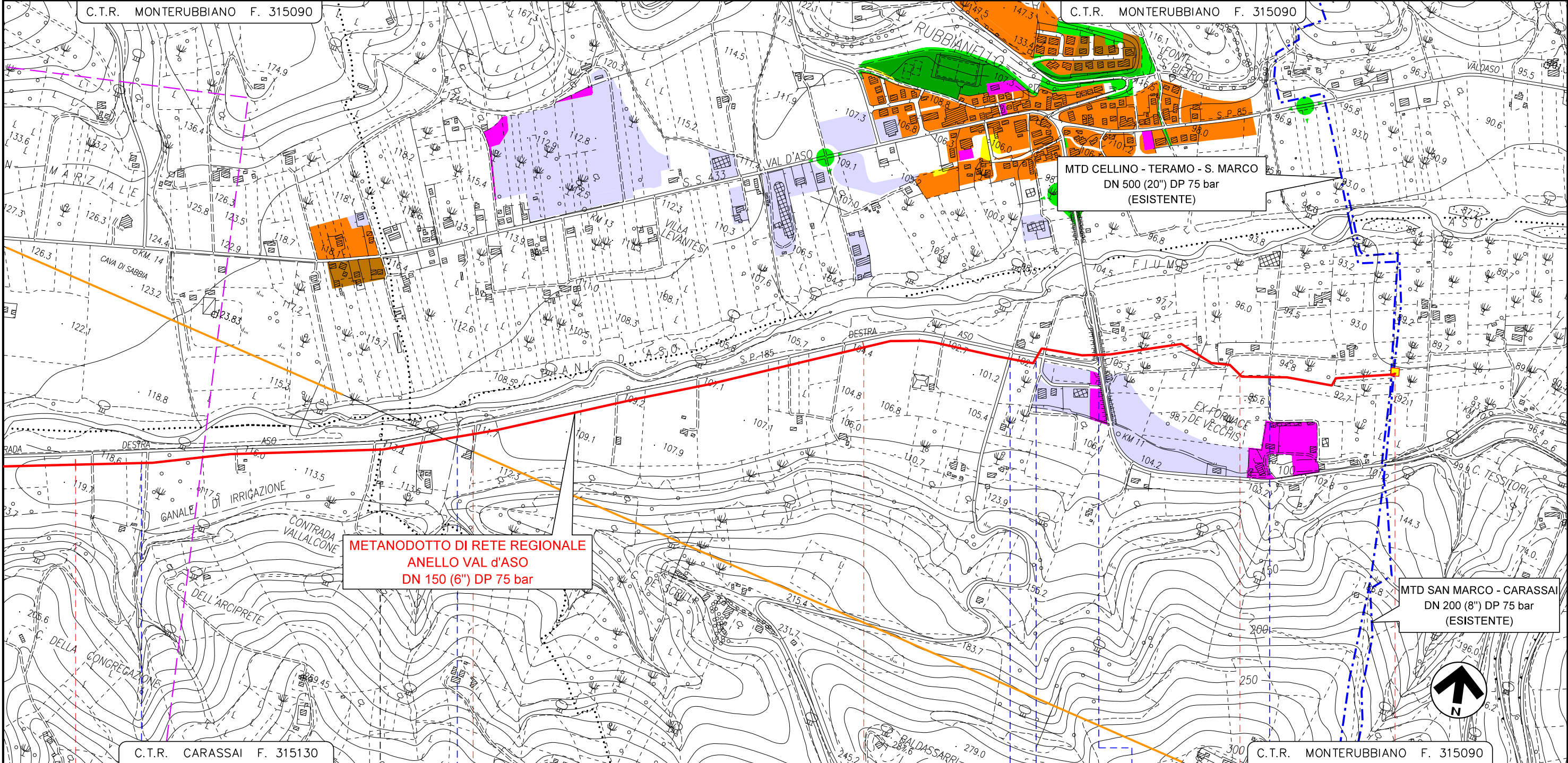

17	18	19	20	20+408
CARASSAI	CARASSAI	MONTEFIORE DELL'ASO	MONTEFIORE DELL'ASO	MONTEFIORE DELL'ASO
ASCOLI PICENO				
FOSSE IN TERRA	FOSSE IN TERRA	STRADA COMUNALE ASFALTATA	4° Attrav. S.P. N° 185 DESTRA ASO	3° Attrav. S.P. N° 238 (ex S.S. n° 433 Val d'Aso)
STRADA COMUNALE ASFALTATA				



**METANODOTTO DI RETE REGIONALE  
"ANELLO VAL D'ASO"  
DN 150 (6") DP 75 bar E BRETELLA**

**CARTA DEL MOSAICO DEI PRG**

Quadro d'unione

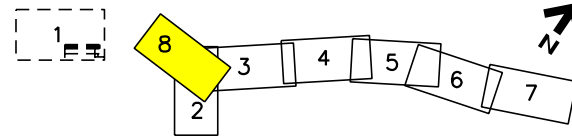

0	07/2020	EMISSIONE PER PERMESSI	LUCI	GUALTIERI	BARCI	Foglio <b>8</b> di <b>8</b>
REV.	DATA	DESCRIZIONE	ELABORATO	VERIFICATO	APPROVATO	
		Progettista	Rif. BE: 4194/01			Scala 1:10.000
			Comm.	5607-001		
			Dis.	PG-D-1010		

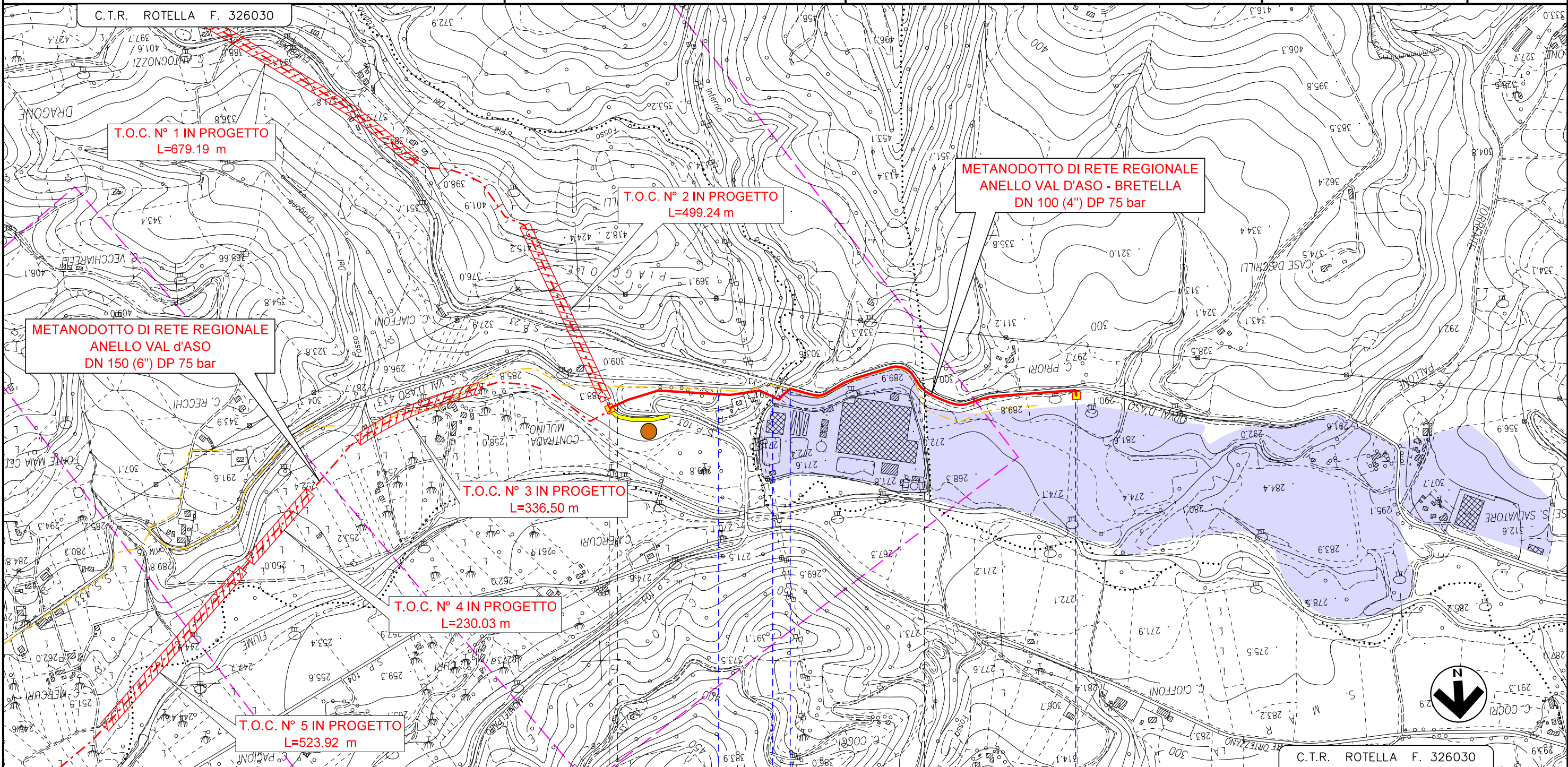

	0	1	1+273
	MONTEDINOVE	ROTELLA	FORCE
		ASCOLI PICENO	
	Svincolo S.P. N° 103 Montelparo - Valdaso	Svincolo S.P. N° 103 Montelparo - Valdaso	Fine percorrenza S.P. N° 238 (ex S.S. n° 433 Val d'Asso)
		FOSSO INFERNO	
		Inizio percorrenza S.P. N° 238 (ex S.S. n° 433 Val d'Asso)	