

# LEGENDA

## SIMBOLOGIA CARTOGRAFICA

- Metanodotto in progetto
- Metanodotti in esercizio
- Altri metanodotti in progetto
- Aree impianti stacco-terminale in progetto
- Aree impianti stacco-terminale esistenti
- Limite sovrapposizione fogli
- Limite fogli
- Gallerie, Tunnel, Mini-Microtunnel, Raise Boring e T.O.C.
- Impianti di linea in progetto
- Impianti di linea su rete in esercizio
- Altre condotte da terzi

## SIMBOLOGIA MECCANICA

- Punto di intercettazione di derivazione importante (P.I.D.I.)
- Punto di intercettazione di derivazione importante (P.I.D.I.) - DERIVAZIONE
- Punto di intercettazione con discaggio di allacciamento

## SIMBOLOGIA TEMATICA

DECRETO LEGISLATIVO n. 42/2004

- Art. 142 lettera C: Fiumi e corsi d'acqua e relative fasce di rispetto (150 m) coincidente con l'alveo del Fiume Aso
- Art. 142 lettera G: Area boscata

VINCOLO IDROGEOLOGICO R.D. 3267/23

- Aree soggette a vincolo idrogeologico

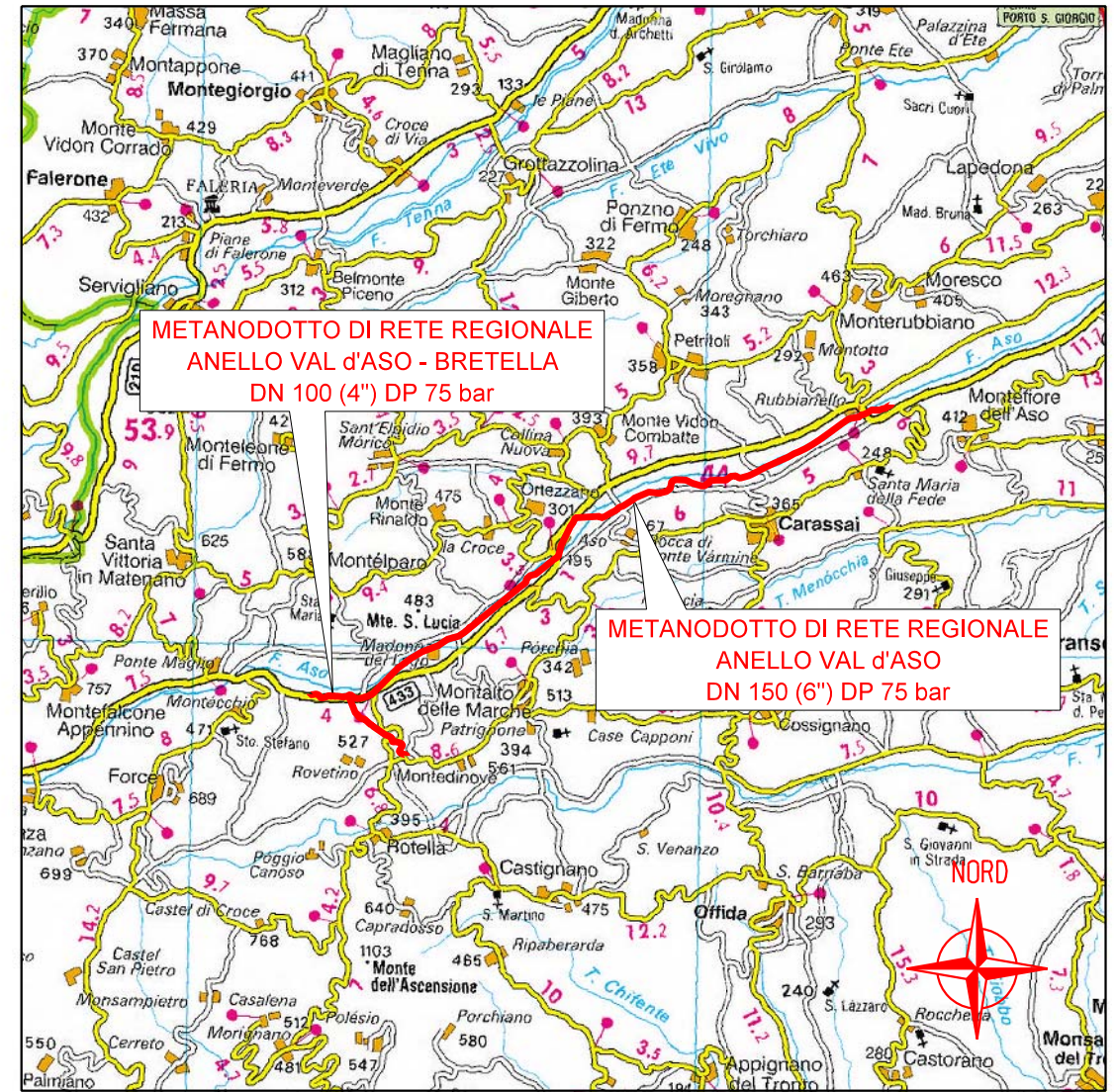

COROGRAFIA 1:200.000

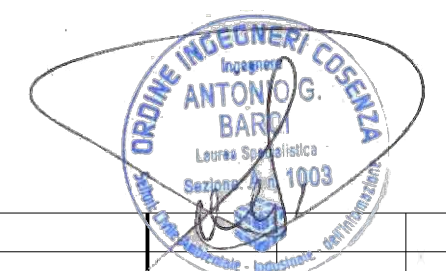

Il presente disegno è di proprietà aziendale - La Società tutela i propri diritti a termine di legge.

Il presente disegno è di proprietà aziendale - La Società tutela i propri diritti a termine di legge.

Progressiva chilometrica	N.	
Comuni		
Province		
Impianti	TIPO - N. - PROGR. km	TIPO - N. - ESISTENTE
Attraversamenti	TIPOLOGIA ATTRAVERSATA <small>(SS n. #, corso d'acqua, ferrovia, ecc.)</small>	

	0	07/2020	EMISSIONE PER PERMESSI	LUCI	GUALTIERI	BARCI	
REV.	DATA	DESCRIZIONE			ELABORATO	VERIFICATO	APPROVATO
		Progettista			COMMESSA	UNITA'	
					5607	001	
		<b>METANODOTTO DI RETE REGIONALE                  "ANELLO VAL d'ASO                  DN 150 (6") DP 75 bar E BRETELLA"</b>			DISEGNO	PG-D-1012	
					REVISIONE	0	
					FG.	1	DI 8
		<b>CARTA DEI VINCOLI NAZIONALI</b>			SCALA	1:10.000	

**METANODOTTO DI RETE REGIONALE  
"ANELLO VAL D'ASO  
DN 150 (6") DP 75 bar E BRETELLA"**

**CARTA DEI VINCOLI NAZIONALI**

Quadro d'unione

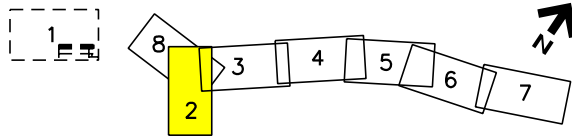

0	07/2020	EMISSIONE PER PERMESSI	LUCI	GUALTIERI	BARCI	Foglio <b>2</b> di 8	
REV.	DATA	DESCRIZIONE	ELABORATO	VERIFICATO	APPROVATO		
		Progettista	Rif. BE: 4194/01			Comm.	5607-001
					Dis.	PG-D-1012	Scala 1:10.000

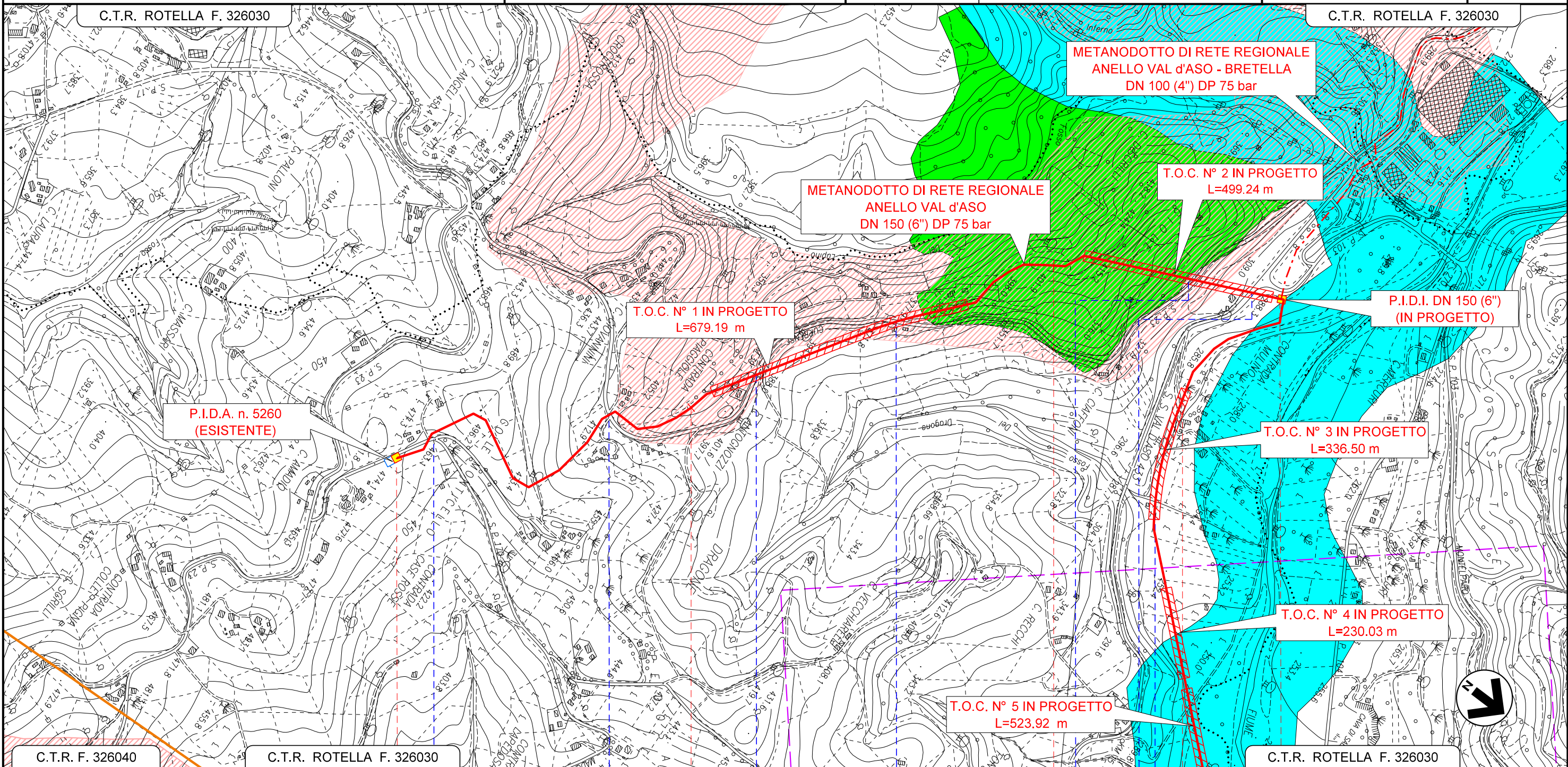

C.T.R. F. 326040

C.T.R. ROTELLA F. 326030

C.T.R. ROTELLA F. 326030

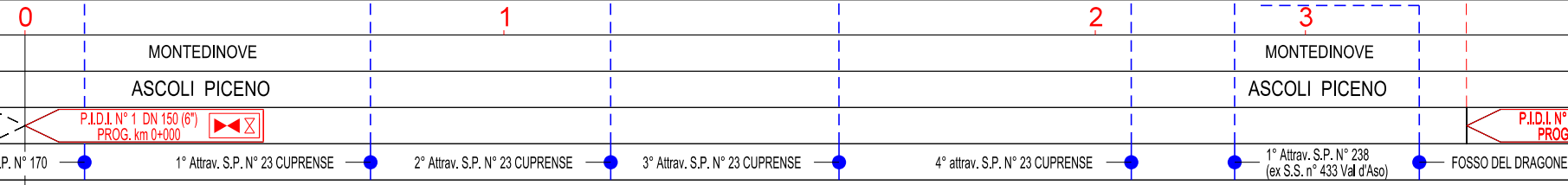

Il presente disegno e' di proprieta' aziendale - La Societa' tutelera' i propri diritti a termine di legge.

**METANODOTTO DI RETE REGIONALE  
"ANELLO VAL D'ASO  
DN 150 (6") DP 75 bar E BRETELLA"**

**CARTA DEI VINCOLI NAZIONALI**

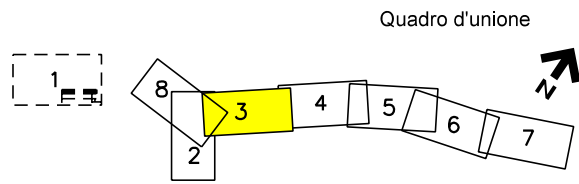

0	07/2020	EMISSIONE PER PERMESSI	LUCI	GUALTIERI	BARCI	Foglio <b>3</b> di 8
REV.	DATA	DESCRIZIONE	ELABORATO	VERIFICATO	APPROVATO	
		Progettista	Rif. BE: 4194/01			Scala 1:10.000
			Comm.	5607-001		
			Dis.	PG-D-1012		

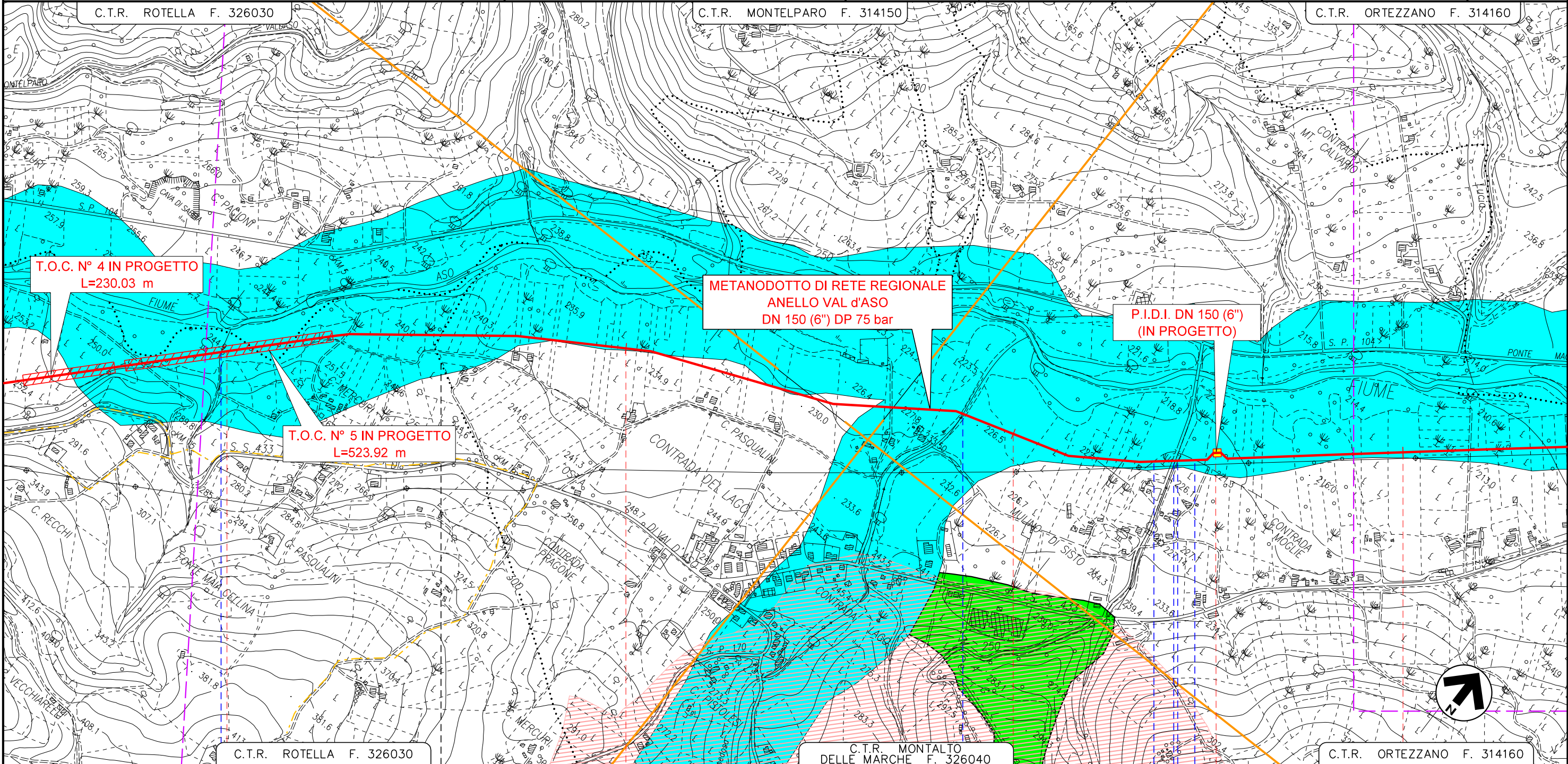

C.T.R. ROTELLA F. 326030	C.T.R. MONTALTO DELLE MARCHE F. 326040	C.T.R. ORTEZZANO F. 314160
4	5	6
MONTEDINOVE	MONTALTO DELLE MARCHE	MONTALTO DELLE MARCHE
ASCOLI PICENO	ASCOLI PICENO	ASCOLI PICENO
FOSSO FONTE MAIA CELLINA	FOSSO LOPEDOSA	FOSSO IN TERRA
		FOSSO IN TERRA
		STRADA COMUNALE ASFALTATA
		FOSSO PIANATELLE

**METANODOTTO DI RETE REGIONALE  
"ANELLO VAL D'ASO  
DN 150 (6") DP 75 bar E BRETELLA"**

**CARTA DEI VINCOLI NAZIONALI**

Quadro d'unione

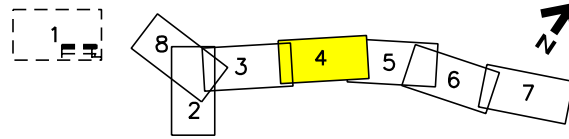

0	07/2020	EMISSIONE PER PERMESSI	LUCI	GUALTIERI	BARCI	Foglio <b>4</b> di 8	
REV.	DATA	DESCRIZIONE	ELABORATO	VERIFICATO	APPROVATO		
		Progettista	Rif. BE: 4194/01			Comm.	5607-001
				Dis.		PG-D-1012	
						Scala	1:10.000

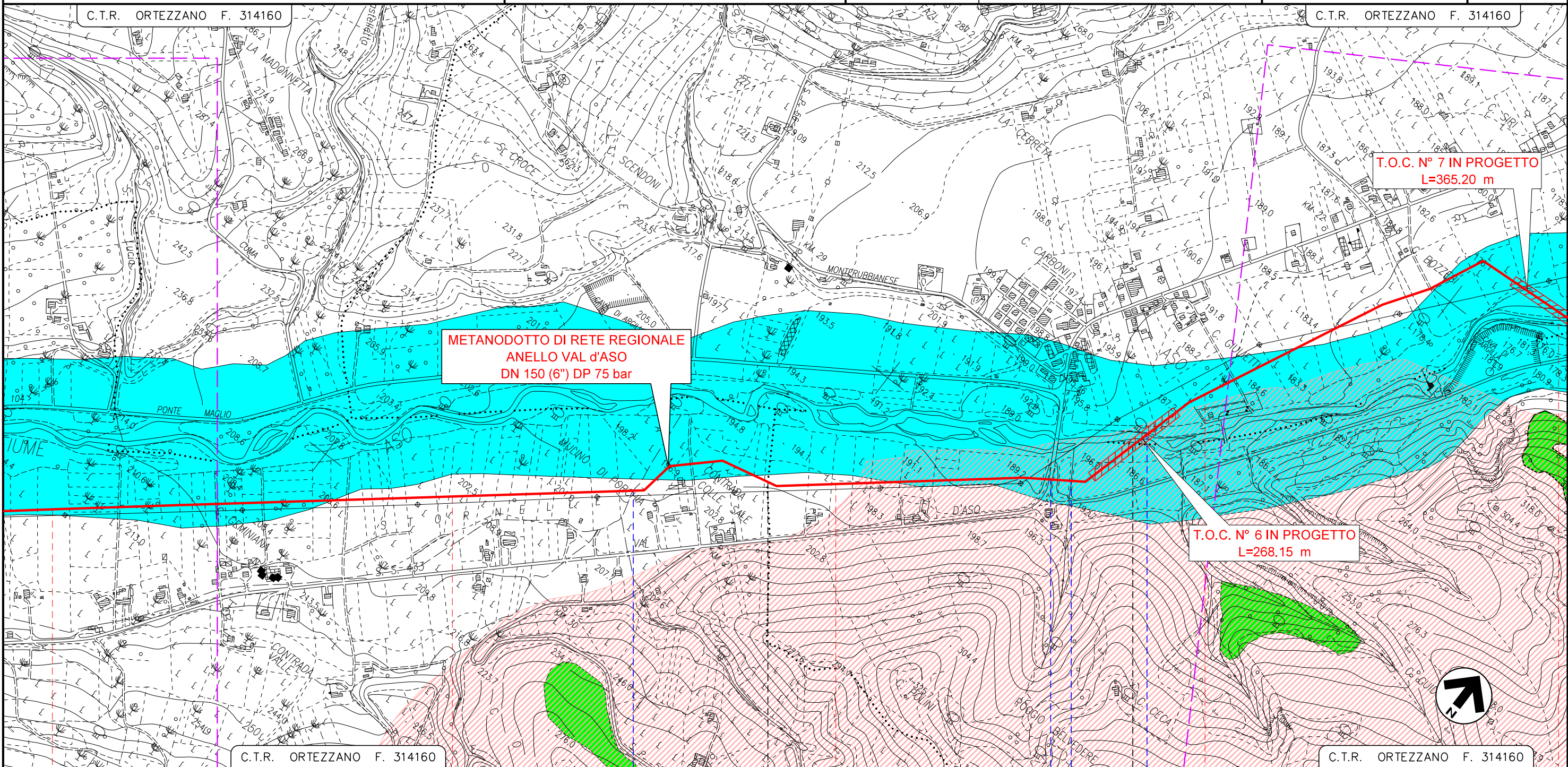

**METANODOTTO DI RETE REGIONALE  
ANELLO VAL d'ASO  
DN 150 (6") DP 75 bar**

**T.O.C. N° 6 IN PROGETTO  
L=268.15 m**

**T.O.C. N° 7 IN PROGETTO  
L=365.20 m**

7	8	9	10	11
MONTALTO DELLE MARCHE	ASCOLI PICENO	MONTALTO DELLE MARCHE CARASSAI	CARASSAI	ORTEZZANO FERMO
		FOSSO DI SAN LORENZO	2° Attrav. S.P. N° 238 (ex S.S. n° 433 Val d'Asso)	FOSSO IN TERRA
1° Attrav. FIUME ASO				

**METANODOTTO DI RETE REGIONALE  
"ANELLO VAL D'ASO  
DN 150 (6") DP 75 bar E BRETELLA"**

**CARTA DEI VINCOLI NAZIONALI**

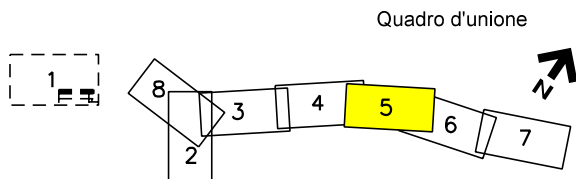

0	07/2020	EMISSIONE PER PERMESSI	LUCI	GUALTIERI	BARCI	Foglio <b>5</b> di 8	
REV.	DATA	DESCRIZIONE	ELABORATO	VERIFICATO	APPROVATO		
		Progettista	Rif. BE: 4194/01			Comm.	5607-001
					Dis.	PG-D-1012	Scala 1:10.000

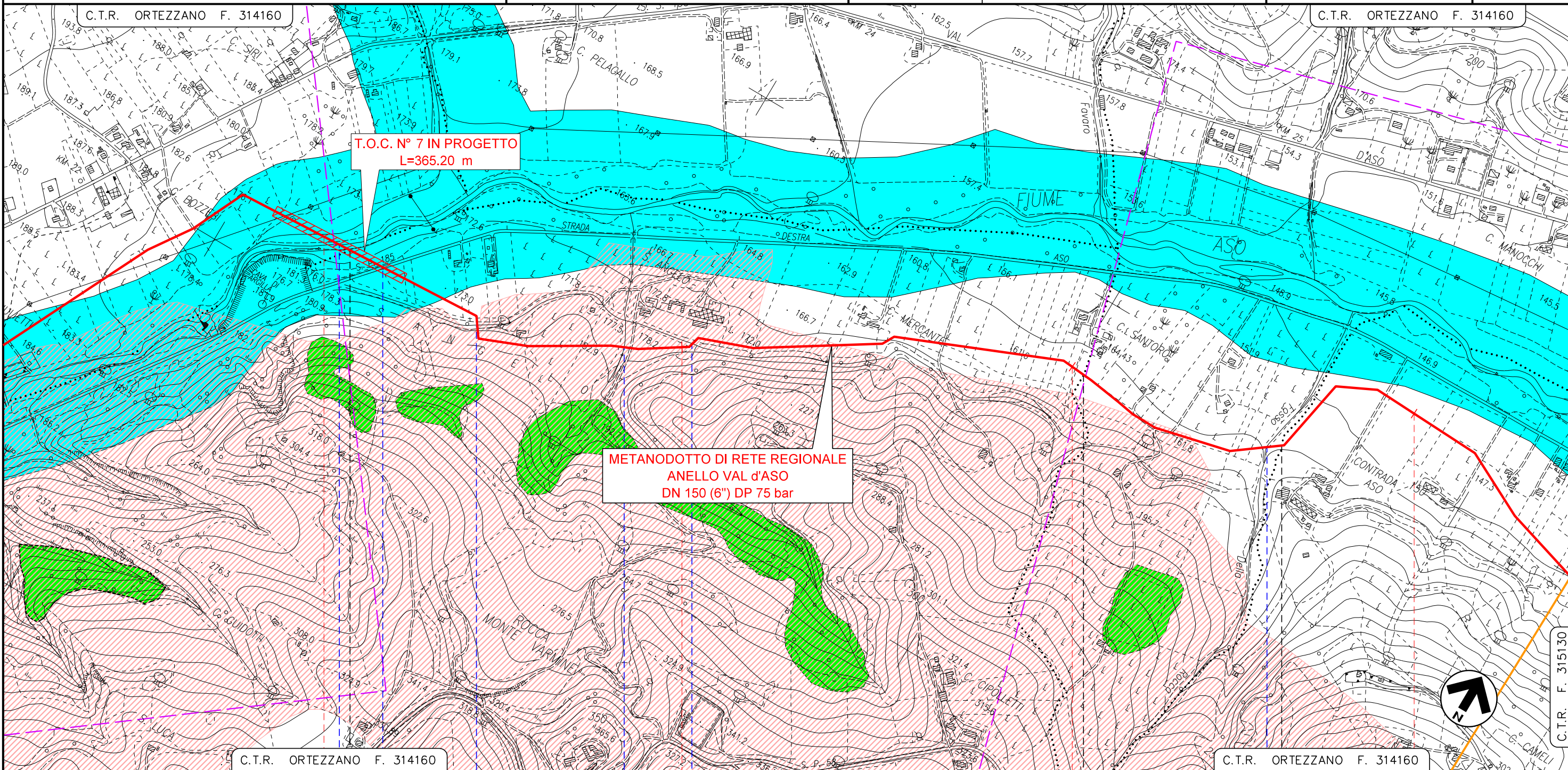

C.T.R. ORTEZZANO F. 314160		C.T.R. ORTEZZANO F. 314160		C.T.R. ORTEZZANO F. 314160		C.T.R. ORTEZZANO F. 314160	
11		12		13		14	
ORTEZZANO		CARASSAI	CARASSAI	PETRITOLI	CARASSAI	CARASSAI	
FERMO		ASCOLI PICENO	ASCOLI PICENO	FERMO	ASCOLI PICENO	ASCOLI PICENO	
2° Attrav. FIUME ASO		1° Attrav. S.P. N° 185 DESTRA ASO		1° Attrav. CANALE IN TERRA		FOSSO IN TERRA	
				2° Attrav. CANALE IN TERRA		FOSSO DELLA ROCCA	

**METANODOTTO DI RETE REGIONALE  
"ANELLO VAL D'ASO  
DN 150 (6") DP 75 bar E BRETELLA"**

**CARTA DEI VINCOLI NAZIONALI**

Quadro d'unione

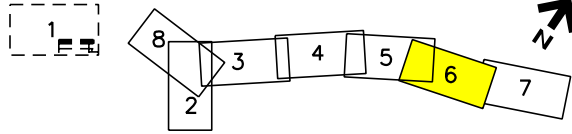

0	07/2020	EMISSIONE PER PERMESSI	LUCI	GUALTIERI	BARCI	Foglio <b>6</b> di 8	
REV.	DATA	DESCRIZIONE	ELABORATO	VERIFICATO	APPROVATO		
		Progettista	Rif. BE: 4194/01			Comm.	5607-001
						Dis.	PG-D-1012
						Scala	1:10.000

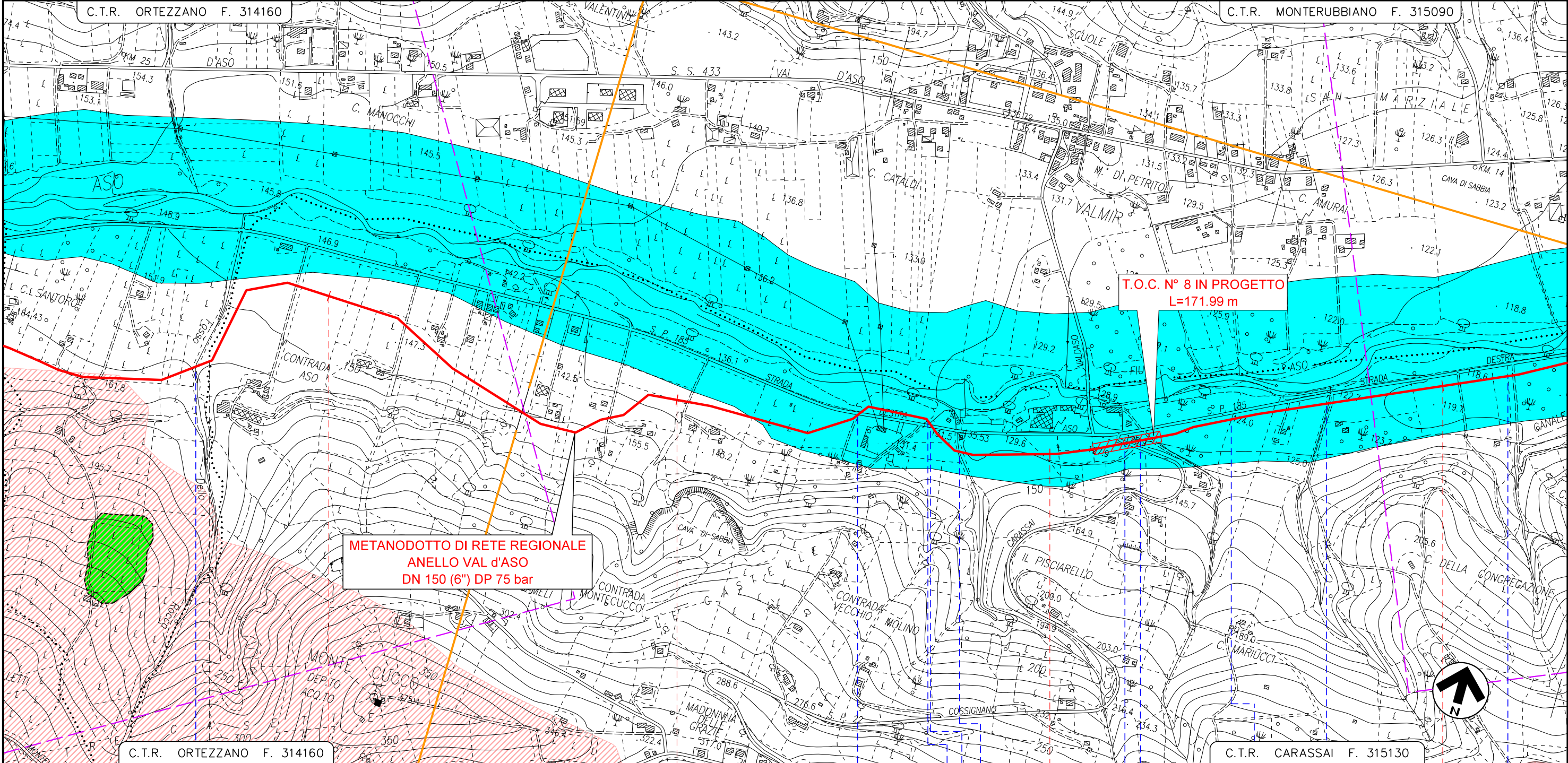

14		15		16		17	
PETRITOLI	CARASSAI			CARASSAI			CARASSAI
FERMO				ASCOLI PICENO			
				2° Attrav. S.P. N° 185 DESTRA ASO		3° Attrav. S.P. N° 185 DESTRA ASO	
				CANALE IN CLS		FOSSO BORA	
						STR. PROV. N° 22 COSSIGNANO - CARASSAI	
						CANALE CONSORTILE IN CLS	
						FOSSO IN TERRA	
						FOSSO S. AGATA	
						FOSSO IN TERRA	

**METANODOTTO DI RETE REGIONALE  
"ANELLO VAL D'ASO"  
DN 150 (6") DP 75 bar E BRETELLA**

**CARTA DEI VINCOLI NAZIONALI**

Quadro d'unione

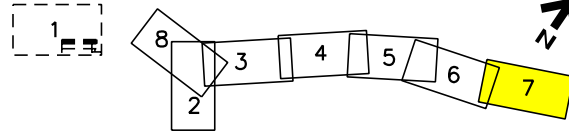

0	07/2020	EMISSIONE PER PERMESSI	LUCI	GUALTIERI	BARCI
REV.	DATA	DESCRIZIONE	ELABORATO	VERIFICATO	APPROVATO
		Progettista	Rif. BE: 4194/01		
			Comm.	5607-001	
			Dis.	PG-D-1012	

**Foglio  
7  
di 8  
Scala  
1:10.000**

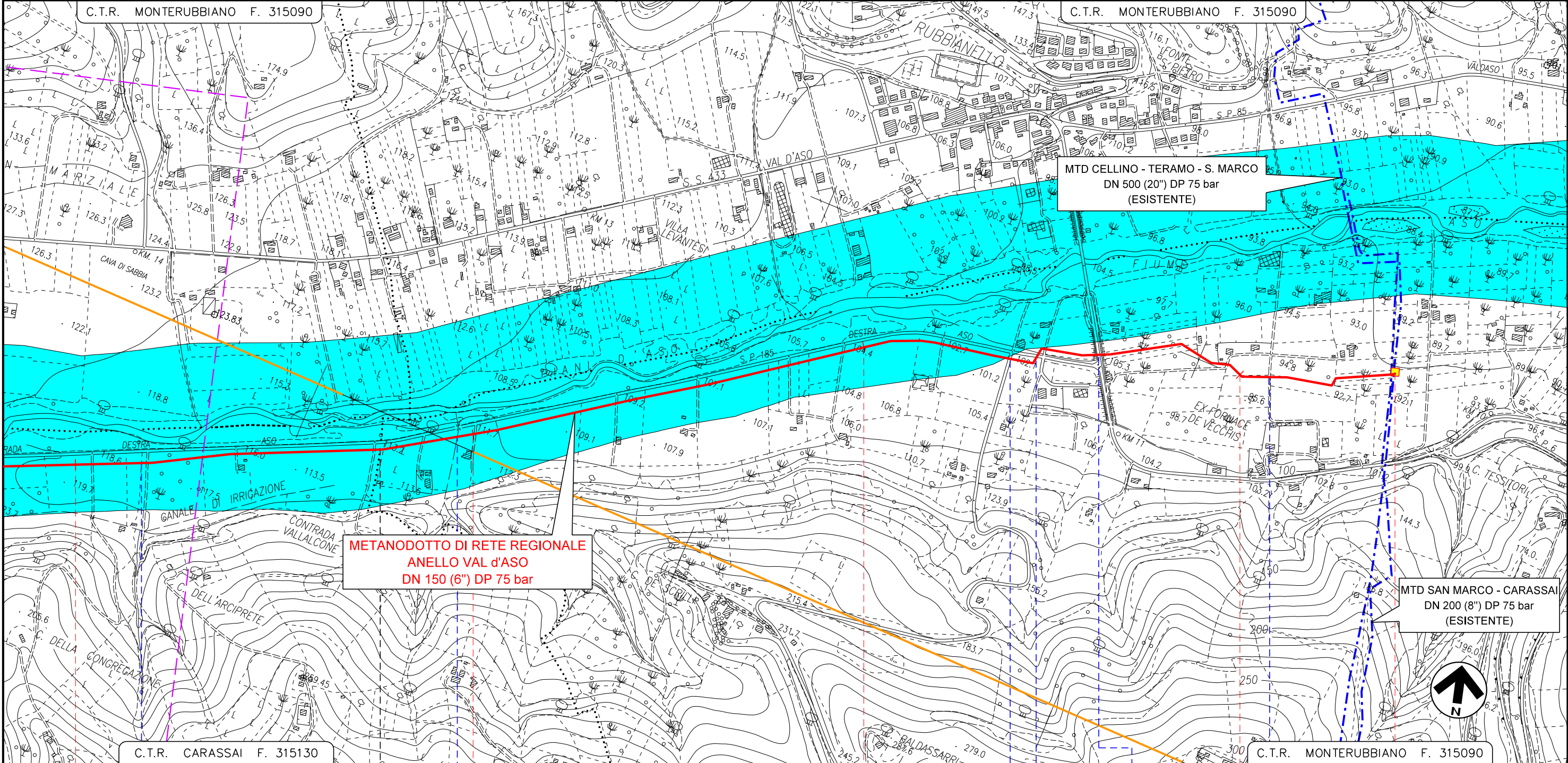

17	18	19	20	20+408
CARASSAI	CARASSAI	MONTEFIORE DELL'ASO	MONTEFIORE DELL'ASO	MONTEFIORE DELL'ASO
ASCOLI PICENO				
FOSSO IN TERRA	FOSSO IN TERRA	STRADA COMUNALE ASFALTATA	4° Attrav. S.P. N° 185 DESTRA ASO	3° Attrav. S.P. N° 238 (ex S.S. n° 433 Val d'Aso)
STRADA COMUNALE ASFALTATA				

**METANODOTTO DI RETE REGIONALE  
"ANELLO VAL D'ASO"  
DN 150 (6") DP 75 bar E BRETELLA**

**CARTA DEI VINCOLI NAZIONALI**

Quadro d'unione

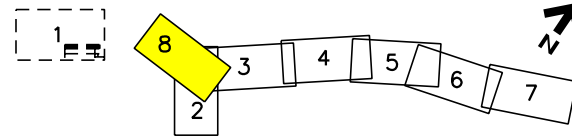

0	07/2020	EMISSIONE PER PERMESSI	LUCI	GUALTIERI	BARCI	Foglio <b>8</b> di <b>8</b>
REV.	DATA	DESCRIZIONE	ELABORATO	VERIFICATO	APPROVATO	
		Progettista	Rif. BE: 4194/01			Comm. 5607-001
					Dis. PG-D-1012	Scala 1:10.000

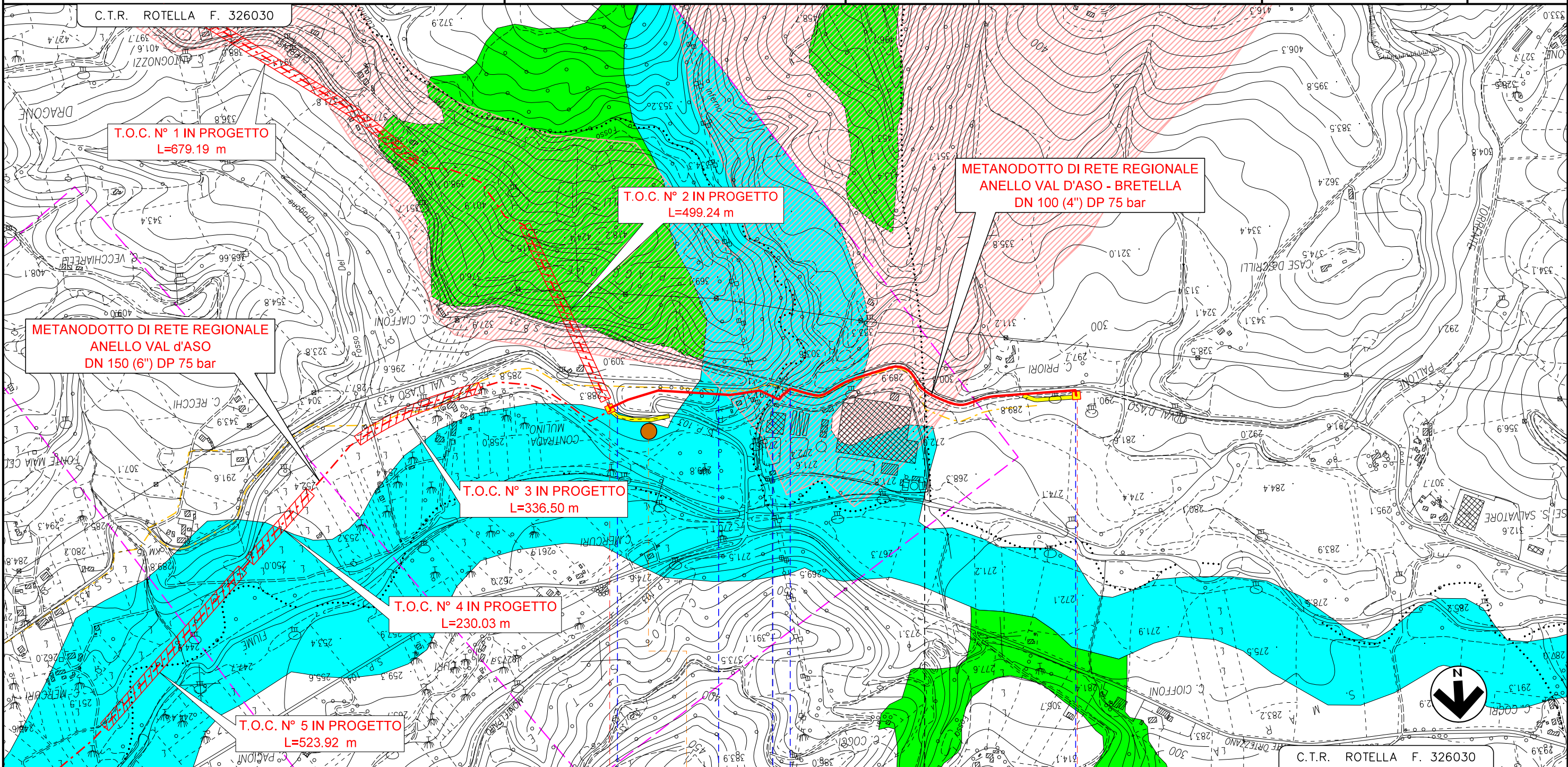

0	1	1+273
MONTEDINOVE	ROTELLA	FORCE
ASCOLI PICENO		
Svincolo S.P. N° 103 Montelparo - Valdaso	Svincolo S.P. N° 103 Montelparo - Valdaso	Fine percorrenza S.P. N° 238 (ex S.S. n° 433 Val d'Asso)
	FOSSO INFERNO	
	N. 2 PIAZ.	