

LEGENDA

SIMBOLOGIA CARTOGRAFICA

- Metanodotto in progetto
- Metanodotti in esercizio
- Altri metanodotti in progetto
- Aree impianti stacco-terminale in progetto
- Aree impianti stacco-terminale esistenti
- Limite sovrapposizione fogli
- Limite fogli
- Gallerie, Tunnel, Mini-Microtunnel, Raise Boring e T.O.C.
- Impianti di linea in progetto
- Impianti di linea su rete in esercizio
- Altre condotte da terzi

SIMBOLOGIA MECCANICA

- Punto di intercettazione di derivazione importante (P.I.D.I.) - LINEA
- Punto di intercettazione di derivazione importante (P.I.D.I.) - DERIVAZIONE
- Punto di intercettazione con discaggio di allacciamento

SIMBOLOGIA CARTOGRAFICA

- Tomografia sismica a rifrazione (SISM)
- Tomografia elettrica (ERT)
- Sondaggi a carotaggio continuo (S)

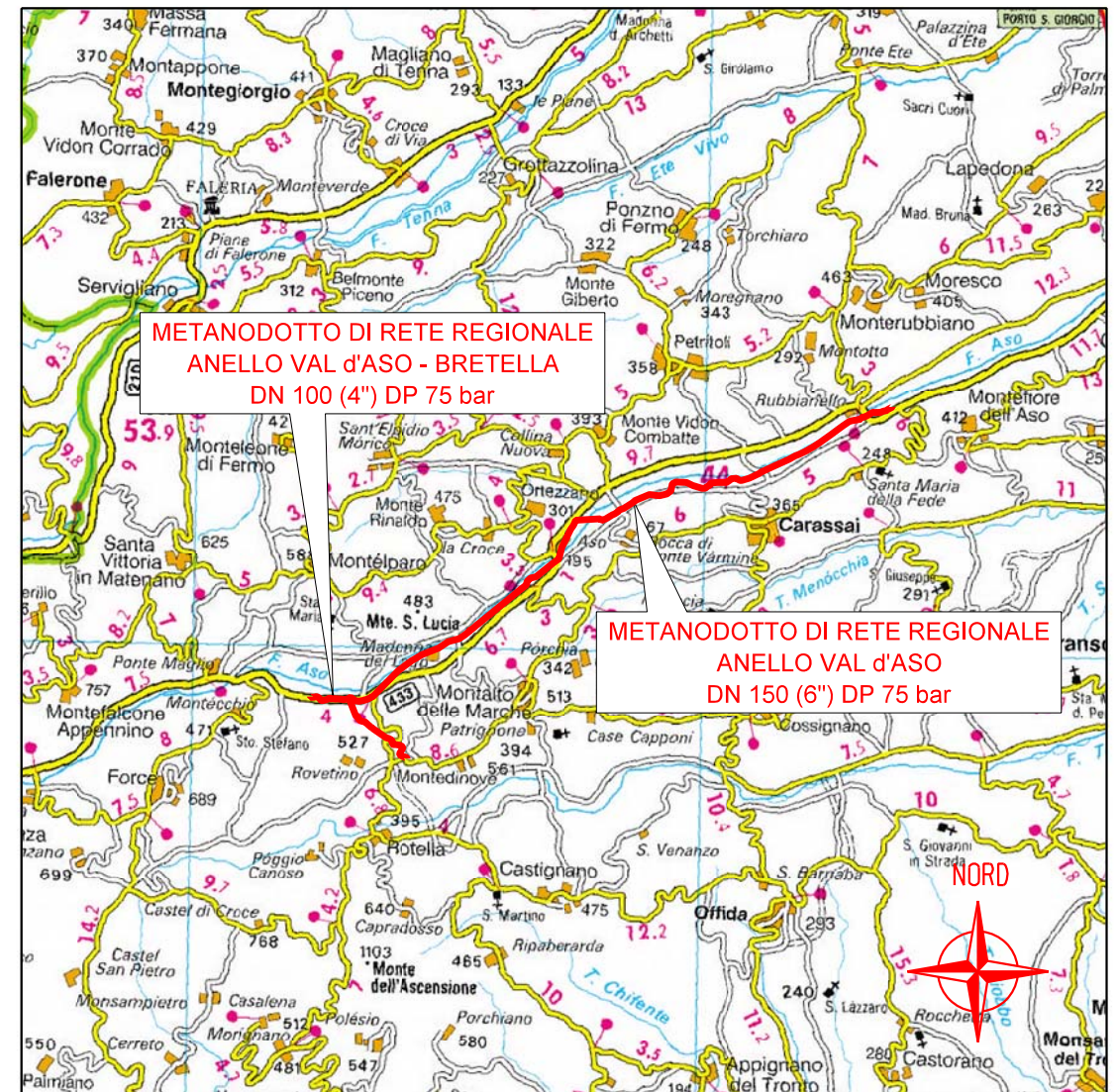

COROGRAFIA 1:200.000

Il presente disegno e' di proprieta' aziendale - La Societa' tutelera' i propri diritti a termine di legge.

Progressiva chilometrica	N.
Comuni	
Province	
Impianti	TIPO - N. - PROGR, km TIPO - N. - ESISTENTE
Attraversamenti	TIPOLOGIA ATTRAVERSATA (SS n. #, corso d'acqua, ferrovia, ecc.)

0	07/2020	EMISSIONE PER PERMESSI						GRAMIGNA	GUALTIERI	BARCI	
REV.	DATA	DESCRIZIONE						ELABORATO	VERIFICATO	APPROVATO	
				Progettista		Rif. BE: 4194/01		COMMESSA 5607		UNITA' 001	
				METANODOTTO DI RETE REGIONALE "ANELLO VAL d'ASO DN 150 (6") DP 75 bar E BRETELLA"						DISEGNO PG-D-1013	
				PLANIMETRIA CON UBICAZIONE INDAGINI						REVISIONE 0	
				PLANIMETRIA CON UBICAZIONE INDAGINI						FG. 1 DI 8	
				PLANIMETRIA CON UBICAZIONE INDAGINI						SCALA 1:10.000	

**METANODOTTO DI RETE REGIONALE
"ANELLO VAL D'ASO
DN 150 (6") DP 75 bar E BRETELLA"**

PLANIMETRIA ACCANTO UBICAZIONE IN INDAGINI

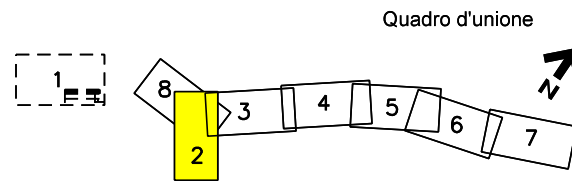

0	07/2020	EMISSIONE PER PERMESSI	GRANDIGNA	GUALTIERI	BARCI	Foglio 2 di 8
REV.	DATA	DESCRIZIONE	ELABORATO	VERIFICATO	APPROVATO	
		Progettista	Rif. BE: 4194/01			Comm. 5607-001
			Dis. PG-D-1002			Scala 1:10.000

C.T.R. ROTELLA F. 326030

C.T.R. ROTELLA F. 326030

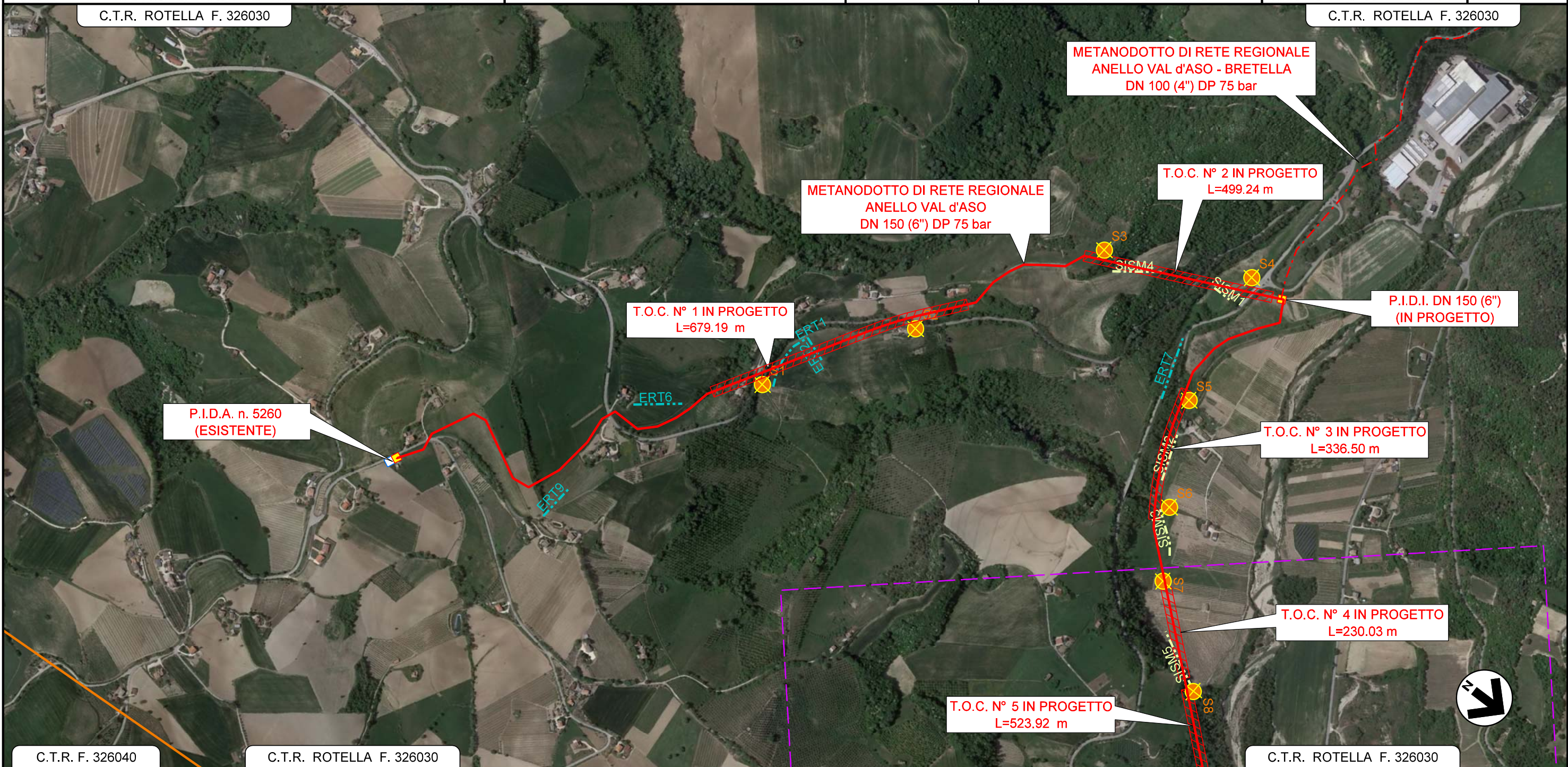

C.T.R. F. 326040

C.T.R. ROTELLA F. 326030

C.T.R. ROTELLA F. 326030

Il presente disegno e' di proprieta' aziendale - La Societa' tutelera' i propri diritti a termine di legge.

METANODOTTO DI RETE REGIONALE
"ANELLO VAL D'ASO
DN 150 (6") DP 75 bar E BRETELLA"

PLANIMETRIA CON UBICAZIONE INDAGINI

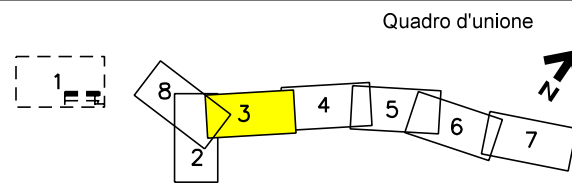

0	07/2020	EMISSIONE PER PERMESSI	GRAMIGNA	GUALTIERI	BARCI	Foglio 3 di 8
REV.	DATA	DESCRIZIONE	ELABORATO	VERIFICATO	APPROVATO	
		Progettista	Rif. BE: 4194/01			Scala 1:10.000
			Comm.	5607-001		
			Dis.	PG-D-1013		

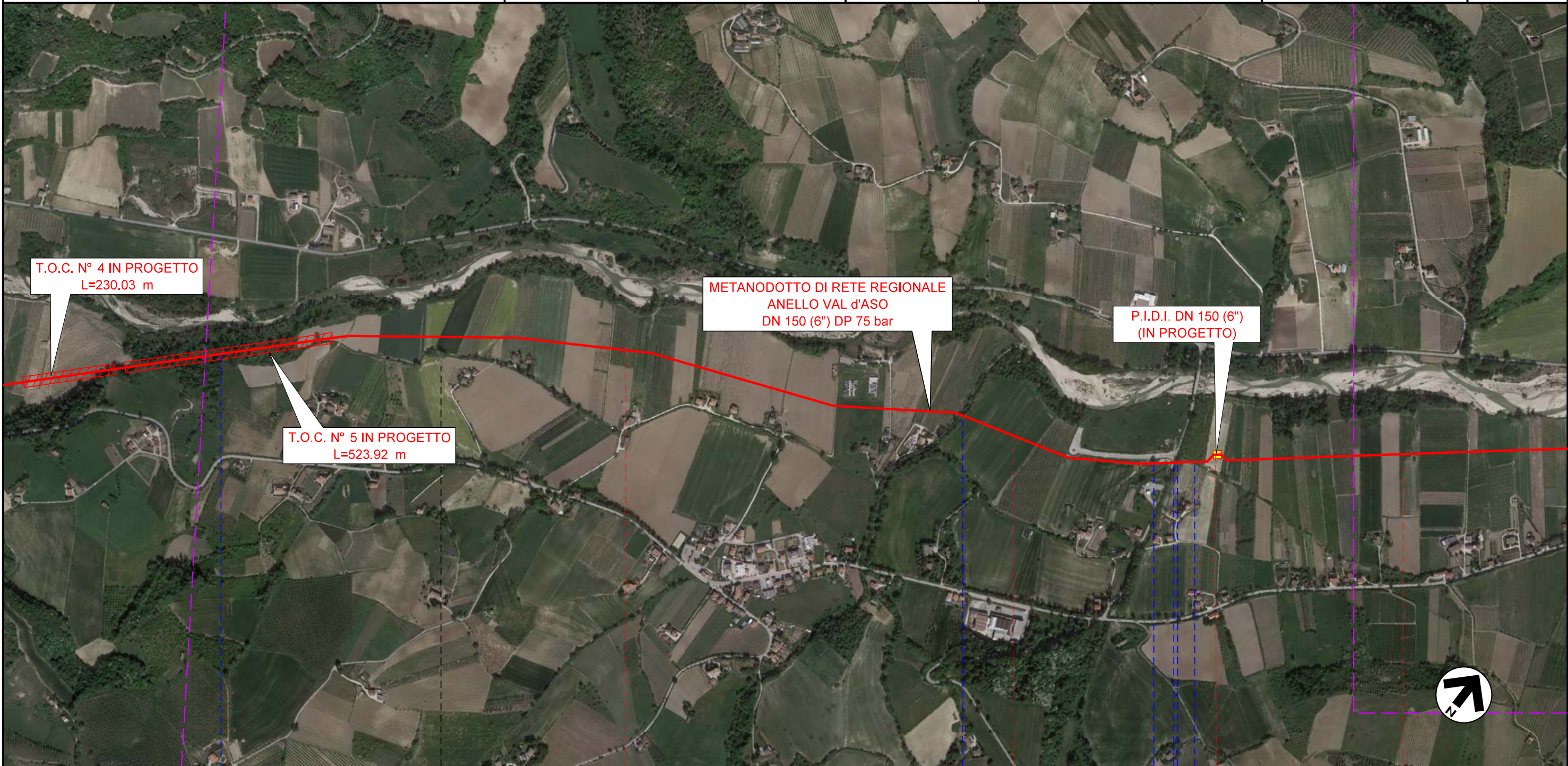

4	5	6	7
MONTEDINOVE ASCOLI PICENO	MONTALTO DELLE MARCHE ASCOLI PICENO	MONTALTO DELLE MARCHE ASCOLI PICENO	MONTALTO DELLE MARCHE ASCOLI PICENO
FOSSO FONTE MAIA CELLINA	FOSSO LOPEDOSA	FOSSO IN TERRA STRADA COMUNALE ASFALTATA	FOSSO IN TERRA FOSSO PIANATELLE

METANODOTTO DI RETE REGIONALE
"ANELLO VAL D'ASO
DN 150 (6") DP 75 bar E BRETELLA"

PLANIMETRIA CON UBICAZIONE INDAGINI

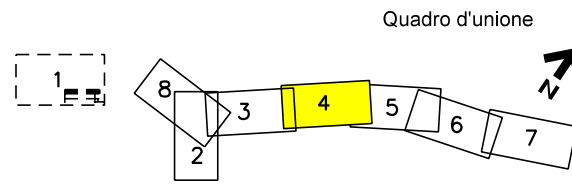

0	07/2020	EMISSIONE PER PERMESSI	GRAMIGNA	GUALTIERI	BARCI	Foglio 4 di 8
REV.	DATA	DESCRIZIONE	ELABORATO	VERIFICATO	APPROVATO	
		Progettista	Rif. BE: 4194/01			Comm. 5607-001
					Dis. PG-D-1013	Scala 1:10.000

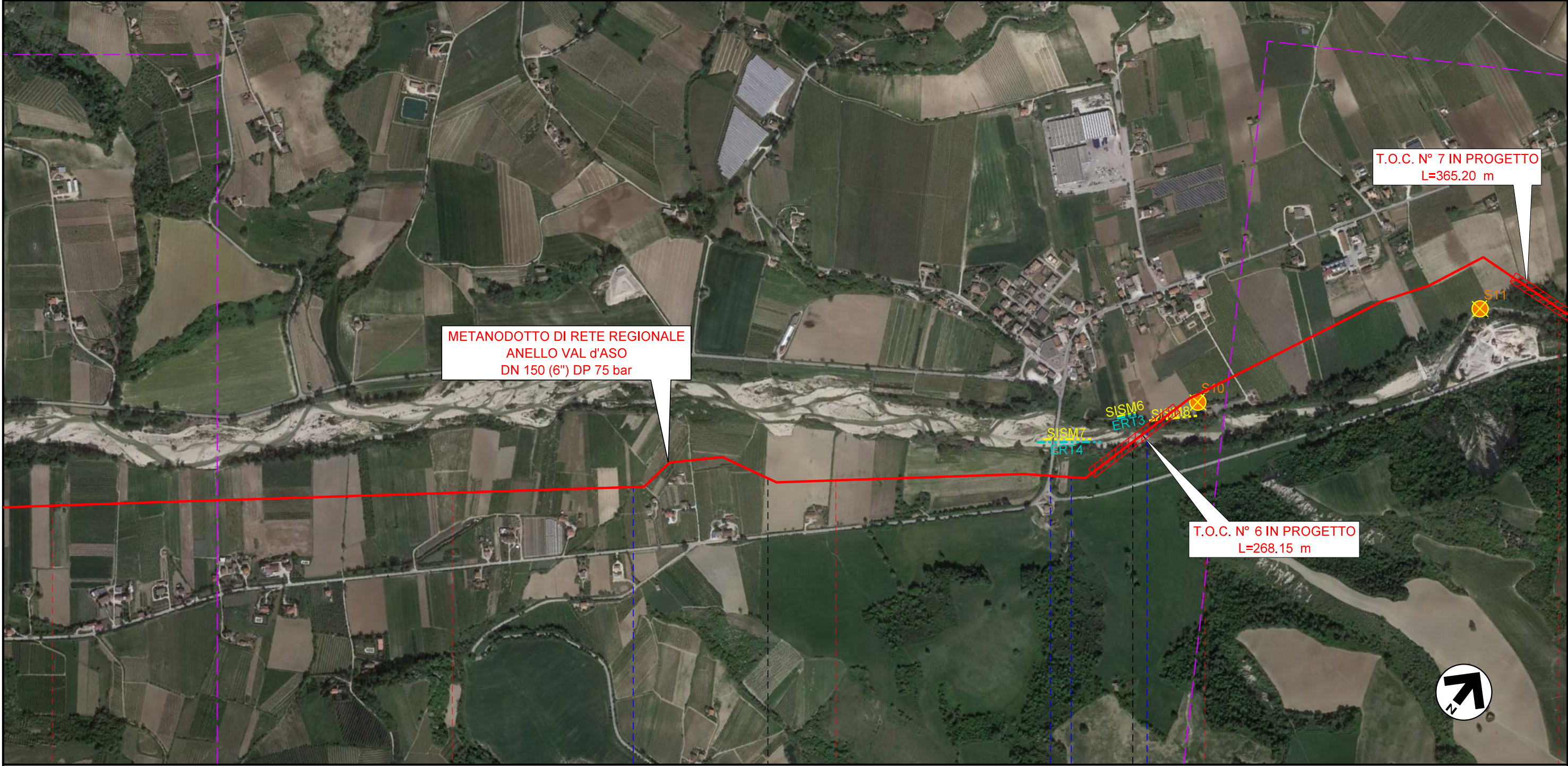

7	8	9	10	11
MONTALTO DELLE MARCHE	MONTALTO DELLE MARCHE	CARASSAI	CARASSAI	ORTEZZANO
ASCOLI PICENO				FERMO
		FOSSO DI SAN LORENZO	2° Attrav. S.P. N° 238 (ex S.S. n° 433 Val d'Aso)	FOSSO IN TERRA
				1° Attrav. FIUME ASO

METANODOTTO DI RETE REGIONALE
 "ANELLO VAL D'ASO
 DN 150 (6") DP 75 bar E BRETELLA"

PLANIMETRIA CON UBICAZIONE INDAGINI

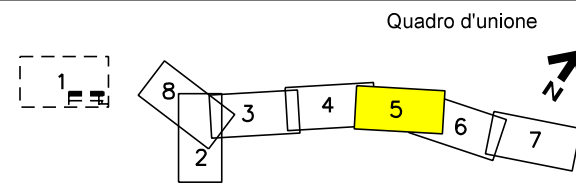

0	07/2020	EMISSIONE PER PERMESSI	GRAMIGNA	GUALTIERI	BARCI	Foglio 5 di 8
REV.	DATA	DESCRIZIONE	ELABORATO	VERIFICATO	APPROVATO	
		Progettista	Rif. BE: 4194/01			Scala 1:10.000
			Comm.	5607-001		
			Dis.	PG-D-1013		

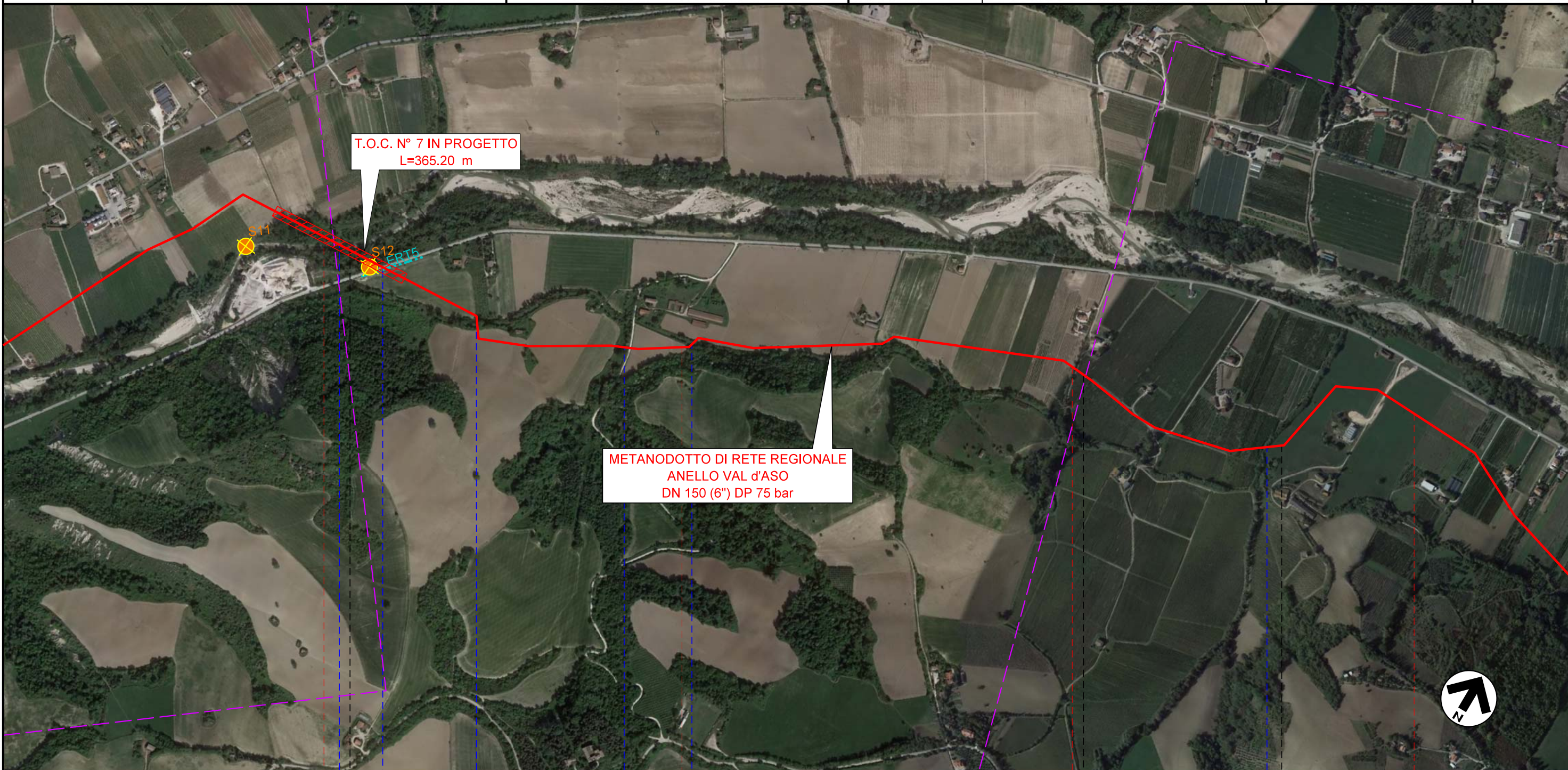

	11		12		13		14
ORTEZZANO			CARASSAI		CARASSAI		CARASSAI
FERMO			ASCOLI PICENO		ASCOLI PICENO		ASCOLI PICENO
	2° Attrav. FIUME ASO	1° Attrav. S.P. N° 185 DESTRA ASO	1° Attrav. CANALE IN TERRA	FOSSO IN TERRA	2° Attrav. CANALE IN TERRA		FOSSO DELLA ROCCA

METANODOTTO DI RETE REGIONALE
"ANELLO VAL D'ASO
DN 150 (6") DP 75 bar E BRETELLA"

PLANIMETRIA CON UBICAZIONE INDAGINI

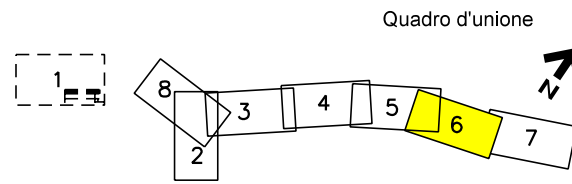

0	07/2020	EMISSIONE PER PERMESSI	GRAMIGNA	GUALTIERI	BARCI	Foglio 6 di 8
REV.	DATA	DESCRIZIONE	ELABORATO	VERIFICATO	APPROVATO	
		Progettista	Rif. BE: 4194/01			Scala 1:10.000
			Comm.	5607-001		
			Dis.	PG-D-1013		

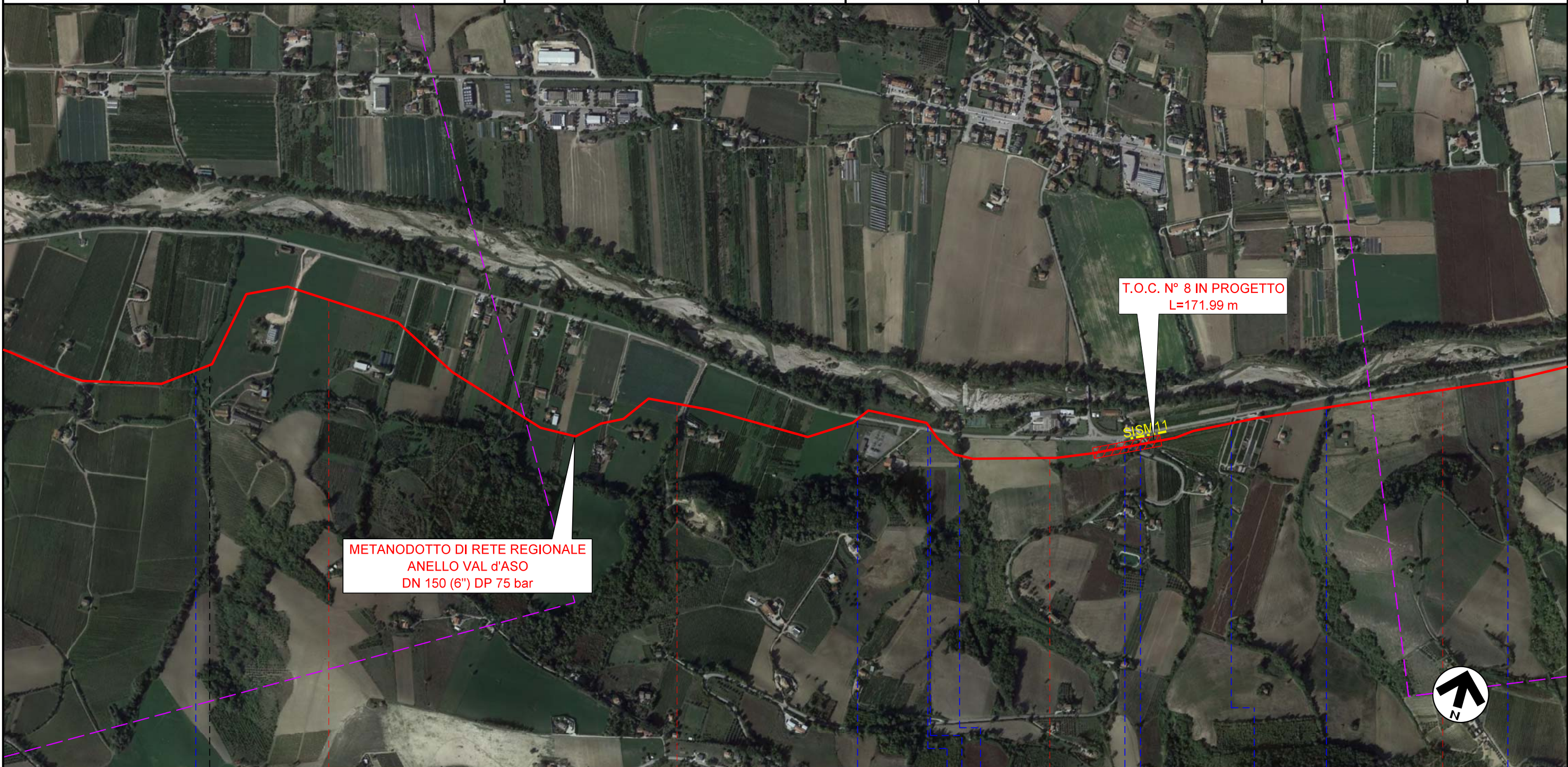

METANODOTTO DI RETE REGIONALE
ANELLO VAL d'ASO
DN 150 (6") DP 75 bar

T.O.C. N° 8 IN PROGETTO
L=171.99 m

SISM11



	14	15	16	17	
PETRITOLI	CARASSAI		CARASSAI		CARASSAI
FERMO			ASCOLI PICENO		
			2° Attrav. S.P. N° 185 DESTRA ASO	3° Attrav. S.P. N° 185 DESTRA ASO	CANALE CONSORTILE IN CLS
FOSSO DELLA ROCCA			CANALE IN CLS	FOSSO BORA	STR. PROV. N° 22 COSIGNANO - CORASSAI
					FOSSO IN TERRA
					FOSSO S. AGATA
					FOSSO IN TERRA

METANODOTTO DI RETE REGIONALE
"ANELLO VAL D'ASO"
DN 150 (6") DP 75 bar E BRETELLA

PLANIMETRIA CON UBICAZIONE INDAGINI

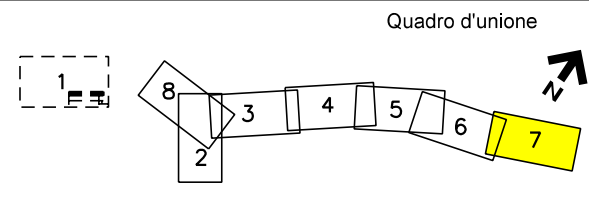

0	07/2020	EMISSIONE PER PERMESSI	GRAMIGNA	GUALTIERI	BARCI	Foglio 7 di 8
REV.	DATA	DESCRIZIONE	ELABORATO	VERIFICATO	APPROVATO	
		Progettista	Rif. BE: 4194/01			Comm. 5607-001
					Dis. PG-D-1013	Scala 1:10.000

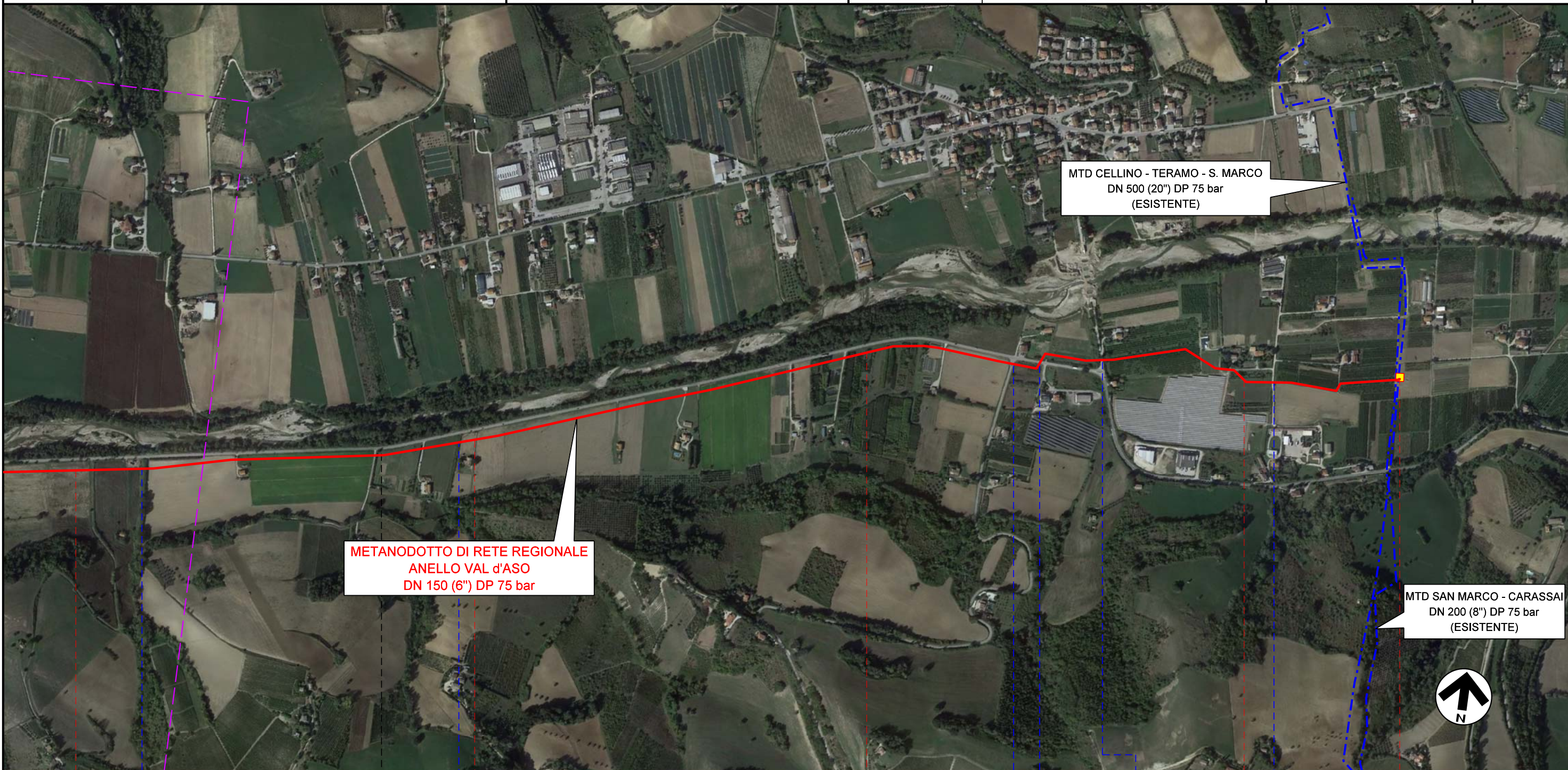

MTD CELLINO - TERAMO - S. MARCO
DN 500 (20") DP 75 bar
(ESISTENTE)

METANODOTTO DI RETE REGIONALE
ANELLO VAL d'ASO
DN 150 (6") DP 75 bar

MTD SAN MARCO - CARASSAI
DN 200 (8") DP 75 bar
(ESISTENTE)

17	18	19	20	20+408
CARASSAI	CARASSAI	MONTEFIORE DELL'ASO	MONTEFIORE DELL'ASO	MONTEFIORE DELL'ASO
ASCOLI PICENO				
FOSSO IN TERRA	FOSSO IN TERRA	STRADA COMUNALE ASFALTATA	4° Attrav. S.P. N° 185 DESTRA ASO	3° Attrav. S.P. N° 238 (ex S.S. n° 433 Val d'Aso)
				STRADA COMUNALE ASFALTATA

METANODOTTO DI RETE REGIONALE
"ANELLO VAL D'ASO"
DN 150 (6") DP 75 bar E BRETELLA

PLANIMETRIA CON UBICAZIONE INDAGINI

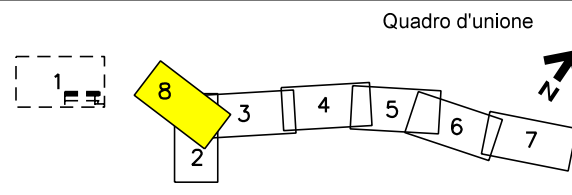

0	07/2020	EMISSIONE PER PERMESSI	GRAMIGNA	GUALTIERI	BARCI	Foglio 8 di 8
REV.	DATA	DESCRIZIONE	ELABORATO	VERIFICATO	APPROVATO	
		Progettista	Rif. BE: 4194/01			Scala 1:10.000
		Comm.	5607-001			
		Dis.	PG-D-1013			

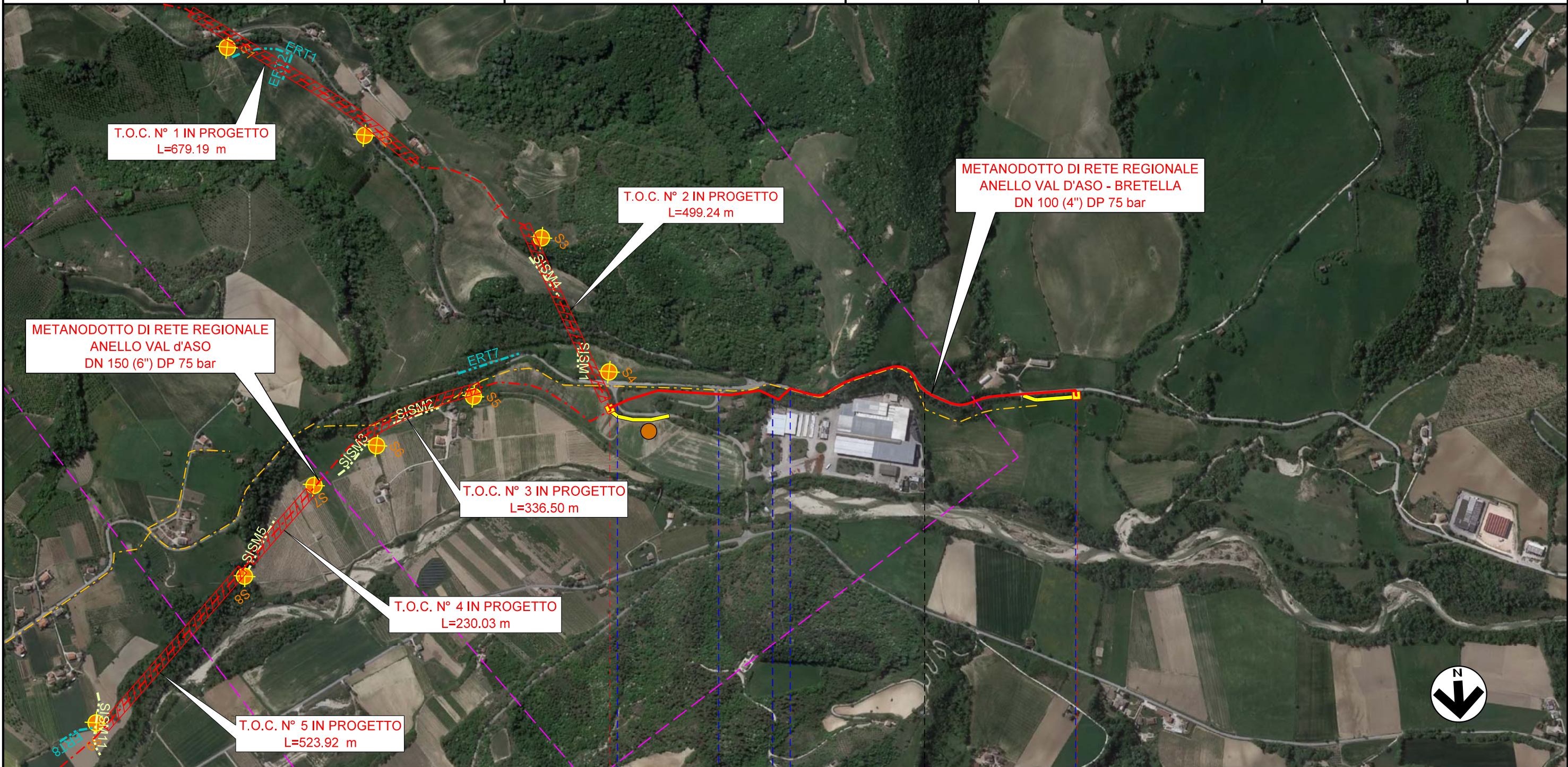

	0		1	1+273
		MONTEDINOVE	ROTELLA	FORCE
			ASCOLI PICENO	
		P.I.D.L. N° 2 DN 150(6") PROG. km 0+000		P.I.D.A. N° 1 DN 100 (4") PROG. km 1+273
		Svincolo S.P. N° 103 Montelparo - Valdaso	Svincolo S.P. N° 103 Montelparo - Valdaso	Fine percorrenza S.P. N° 238 (ex S.S. n° 433 Val d'Aso)
			FOSSO INFERNO	
			Inizio percorrenza S.P. N° 238 (ex S.S. n° 433 Val d'Aso)	