





LEGENDA



SIMBOLOGIA CARTOGRAFICA

-  Metanodotto in progetto
-  Metanodotti in esercizio
-  Metanodotti da porre fuori esercizio e recuperare
-  Aree impianti stacco-terminale in progetto
-  Aree impianti stacco-terminale esistenti
-  Limite sovrapposizione fogli
-  Altre condotte da terzi
-  Gallerie, Tunnel, Mini-Microtunnel, Raise Boring e T.O.C.
-  Impianti di linea in progetto





SIMBOLOGIA MECCANICA

-  Punto di intercettazione di derivazione importante (P.I.D.I.)

POTENZIALITA' DEL RISCHIO ARCHEOLOGICO

-  Alta
-  Media
-  Bassa

RICOGNIZIONI ARCHEOLOGICHE DI SUPERFICIE

-  Scarsa visibilità-coltivazioni
-  Molino Sisto V
-  Numeri rif. foto
-  Segnalazione in loco di rinvenimenti
-  Dispersione ceramica
-  Chiesa di Sant'Angelo in piano
-  Concentrazione ceramica

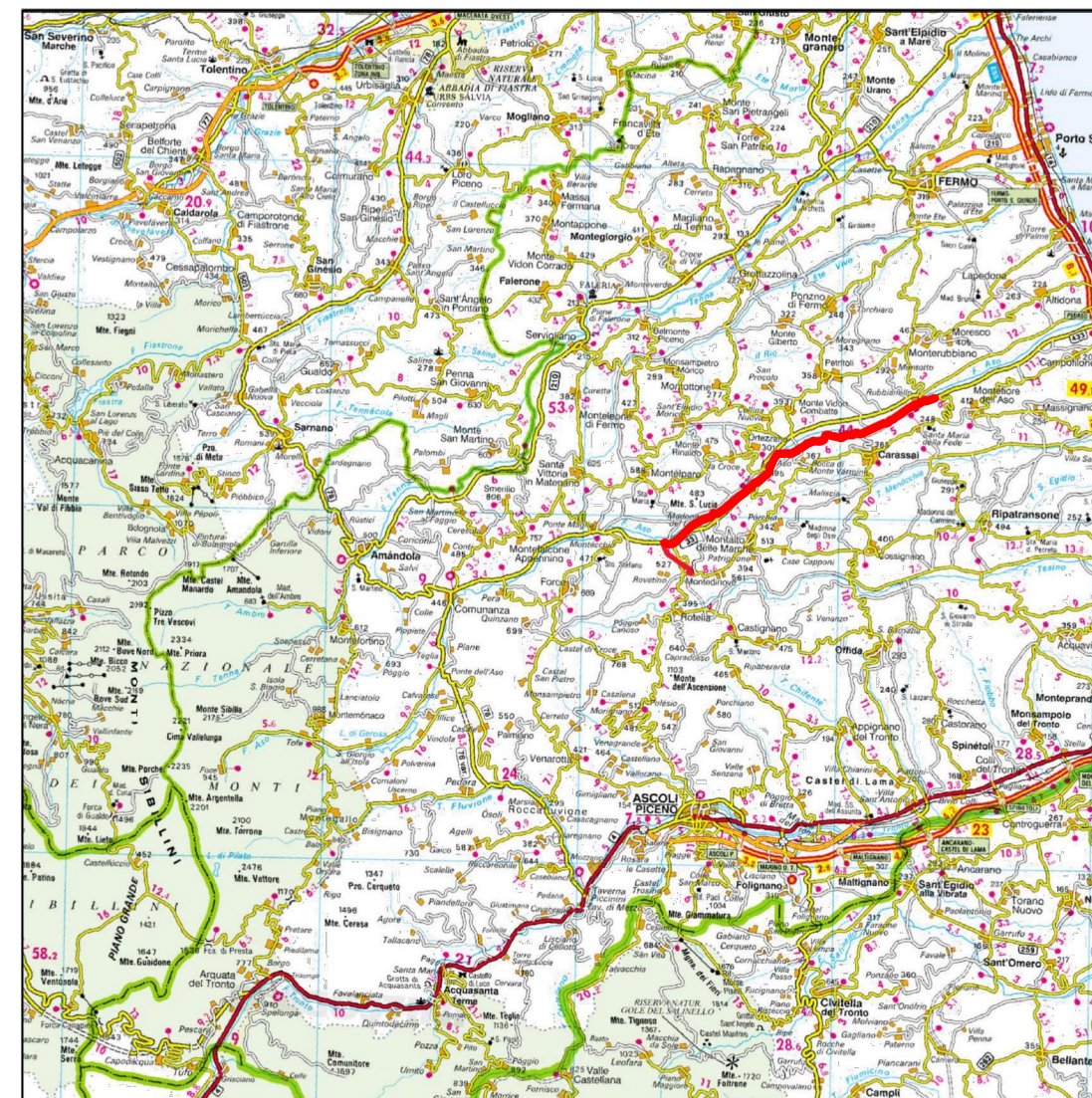

COROGRAFIA 1:200.000

COOPERATIVA ARCHEOLOGIA
 Via della Libertà 10, FIRENZE
 C.F./P.IVA 03185890484

Il presente disegno è di proprietà aziendale - La Società tutelerà i propri diritti a termine di legge.

Il presente disegno è di proprietà aziendale - La Società tutelerà i propri diritti a termine di legge.

Progressiva chilometrica	N.
Comuni	COMUNE
Province	PROVINCIA
Impianti	TIPO - N. - PROG. TIPO - N. - PROG. - ESISTENTE
Attraversamenti	TIPOLOGIA ATTRAVERSATA (SS n. ##, corso d'acqua, ferrovia, ecc.)

0	09/2019	EMISSIONE PER COMMENTI			
REV.	DATA	DESCRIZIONE	ELABORATO	VERIFICATO	APPROVATO
		PROGETTISTA	COMMESSA	UNITA' 010	
		METANODOTTO DI RETE REGIONALE ANELLO VAL d'ASO DN 150 (6"), DP 75 bar	DISEGNO	PG-1010	
			REVISIONE	0	
		TRACCIATO DI PROGETTO	FG.	1 DI 7	
			SCALA	1:10.000	

METANODOTTO DI RETE REGIONALE
 ANELLO VAL d'ASO
 DN 150 (6"), DP 75 bar

TRACCIATO DI PROGETTO

0	09/2019	EMISSIONE PER COMMENTI			
REV.	DATA	DESCRIZIONE	ELABORATO	VERIFICATO	APPROVATO
		PROGETTISTA	Dis.	PG-1010	
			Comm.		

Foglio
 2
 di 7
 Scala
 1:10.000

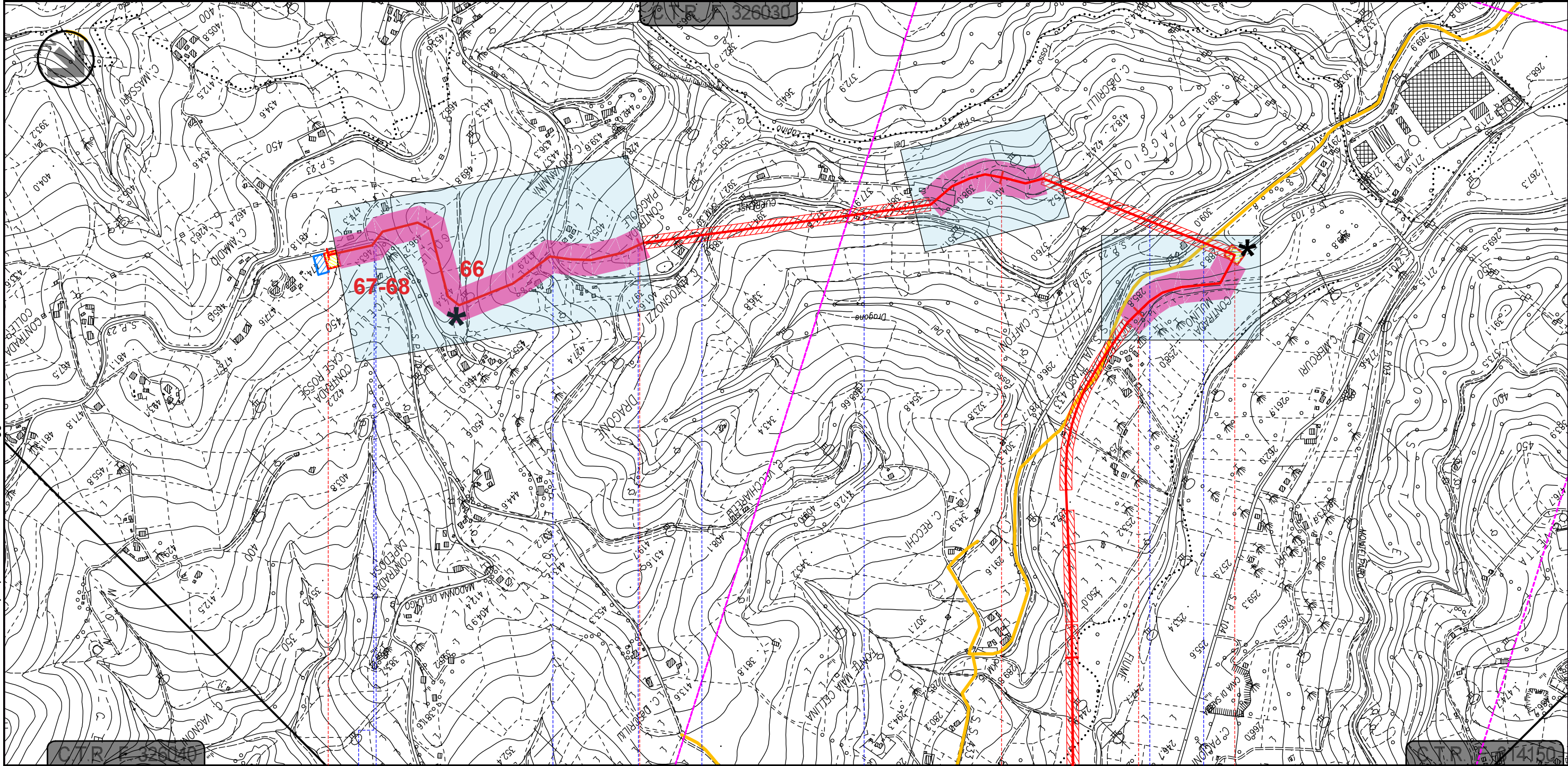

Il presente disegno e' di proprieta' aziendale - La Societa' tutelera' i propri diritti a termine di legge.

0	1	2	4	3	
MONTEDINOVE			ASCOLI PICENO		
PIDIN.1 Km 0+000		Impianto esistente Metanodotto Val d'Aso		PIDIN.2 Km 2+650	
Strada Provinciale N 170	Strada Comunale Case Rosse	Fosso (contrada Paggiole)	Strada Provinciale n 23 Cuprense	Strada Provinciale n 23 Cuprense	Strada Provinciale n 238 (ex SS n. 433 Val d'Aso)
		Strada Provinciale n 23 Cuprense			

METANODOTTO DI RETE REGIONALE
 ANELLO VAL d'ASO
 DN 150 (6"), DP 75 bar

TRACCIATO DI PROGETTO

0	09/2019	EMISSIONE PER COMMENTI				Foglio
REV.	DATA	DESCRIZIONE	ELABORATO	VERIFICATO	APPROVATO	3
		PROGETTISTA	Dis.	PG-1010		di 7
			Comm.			Scala 1:10.000

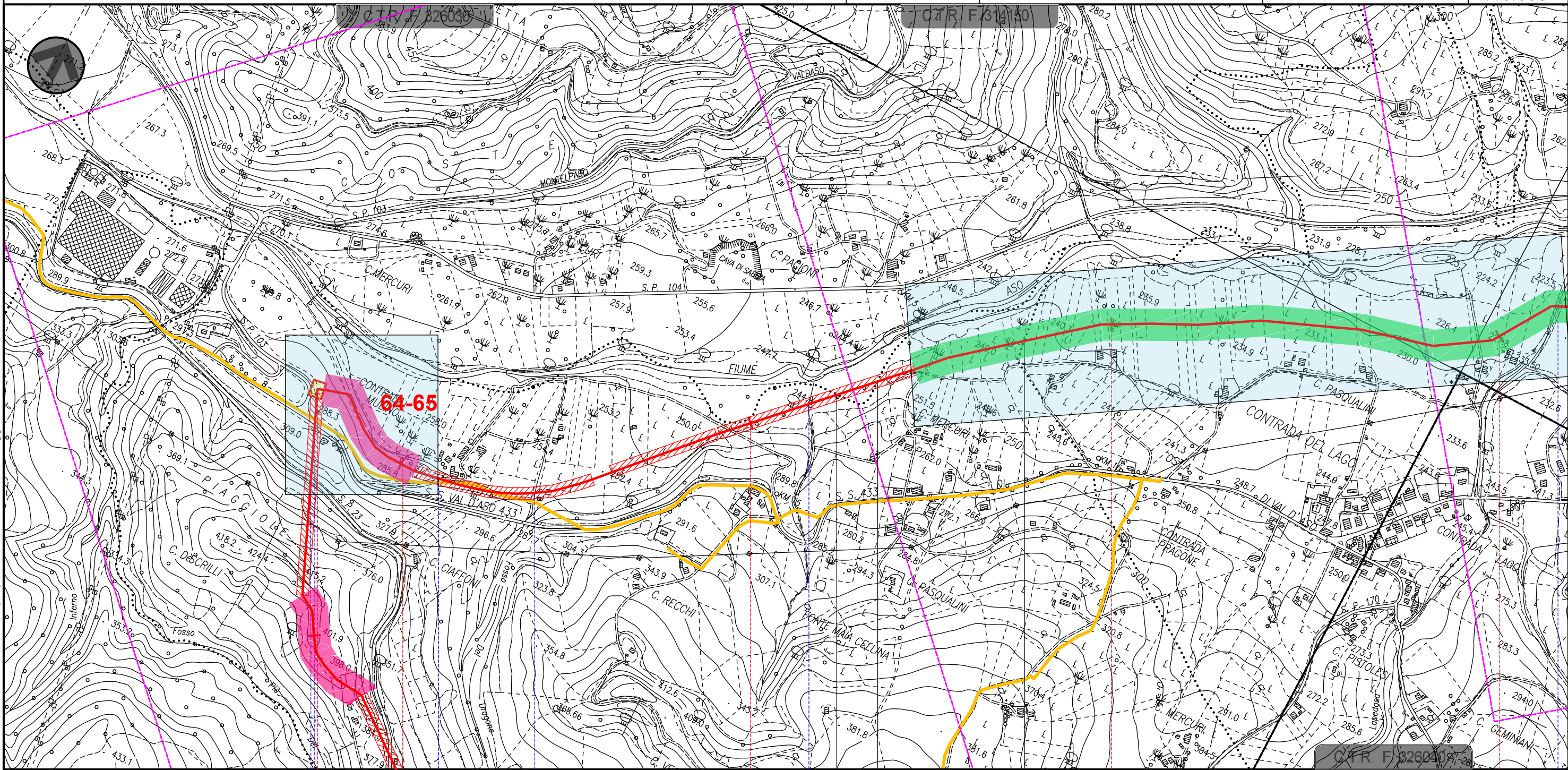

2 3 4 5 6
 MONTEDINOVE MONTEPARO MONTEDINOVE MONTALTO DELLE MARCHE
 ASCOLI PICENO

PIDIN.2 Km 2+650

- Strada provinciale n.23 Cuprese
- Strada Provinciale n.238 (ex SS n. 433 Val d'Aso)
- Contrada Molino Aso
- Fosso del Dragone
- Fosso (Fonte Maia Cellina)
- Fosso

Il presente disegno e' di proprieta' aziendale - La Societa' tutelera' i propri diritti a termine di legge.

METANODOTTO DI RETE REGIONALE
 ANELLO VAL d'ASO
 DN 150 (6"), DP 75 bar

TRACCIATO DI PROGETTO

0	09/2019	EMISSIONE PER COMMENTI				Foglio
REV.	DATA	DESCRIZIONE	ELABORATO	VERIFICATO	APPROVATO	4
		PROGETTISTA	Dis.	PG-1010		di 7
			Comm.			Scala 1:10.000

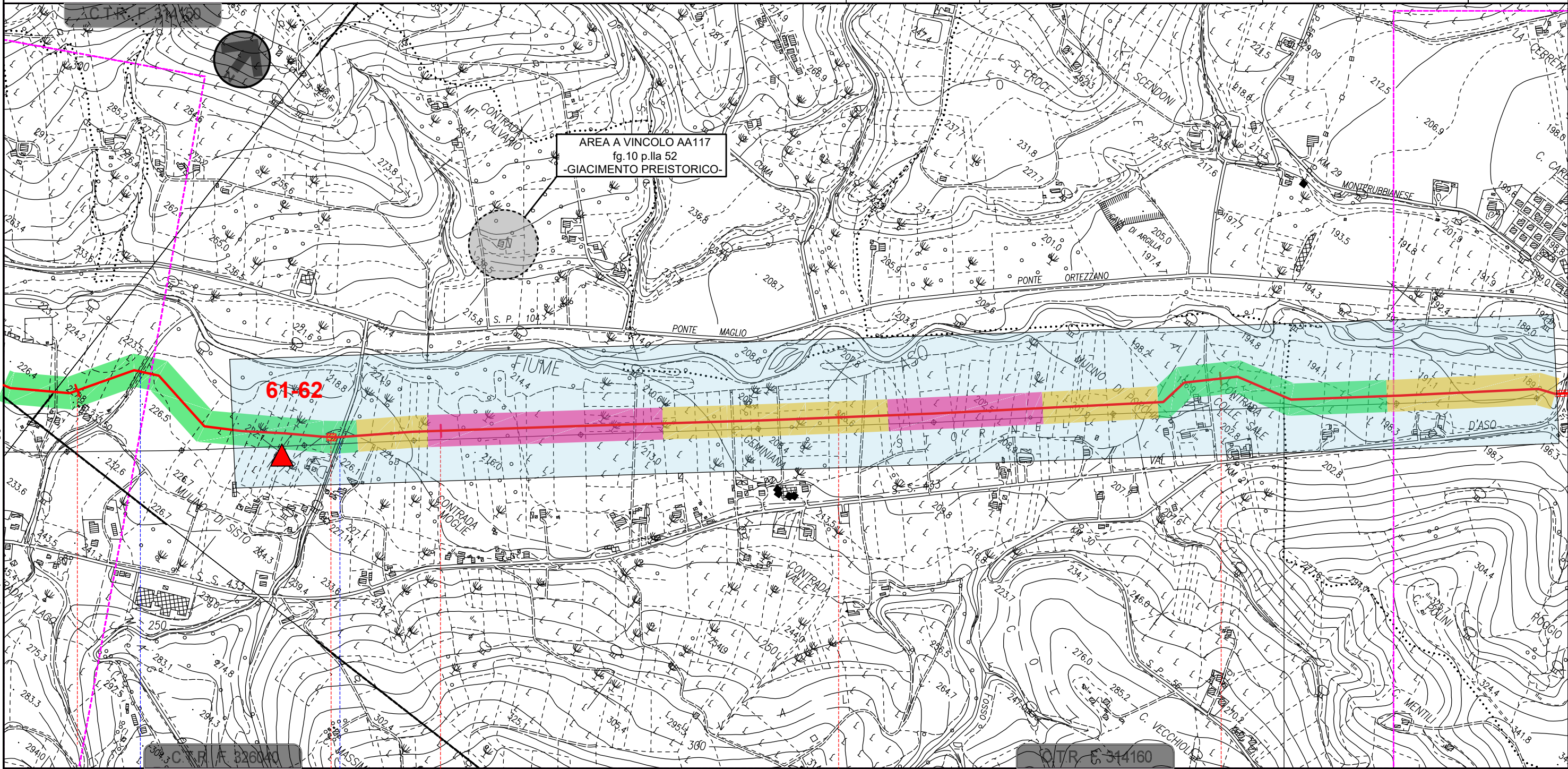

Il presente disegno e' di proprieta' aziendale - La Societa' tutelera' i propri diritti a termine di legge.

6 7 8 9

MONTALTO DELLE MARCHE

ASCOLI PICENO

CARASSAI

PIDI N.3 Km 6+700

Fosso

Strada Comunale

METANODOTTO DI RETE REGIONALE
 ANELLO VAL d'ASO
 DN 150 (6"), DP 75 bar

TRACCIATO DI PROGETTO

0	09/2019	EMISSIONE PER COMMENTI				Foglio 5 di 7
REV.	DATA	DESCRIZIONE	ELABORATO	VERIFICATO	APPROVATO	
		PROGETTISTA	Dis.	PG-1010		Scala 1:10.000
			Comm.			

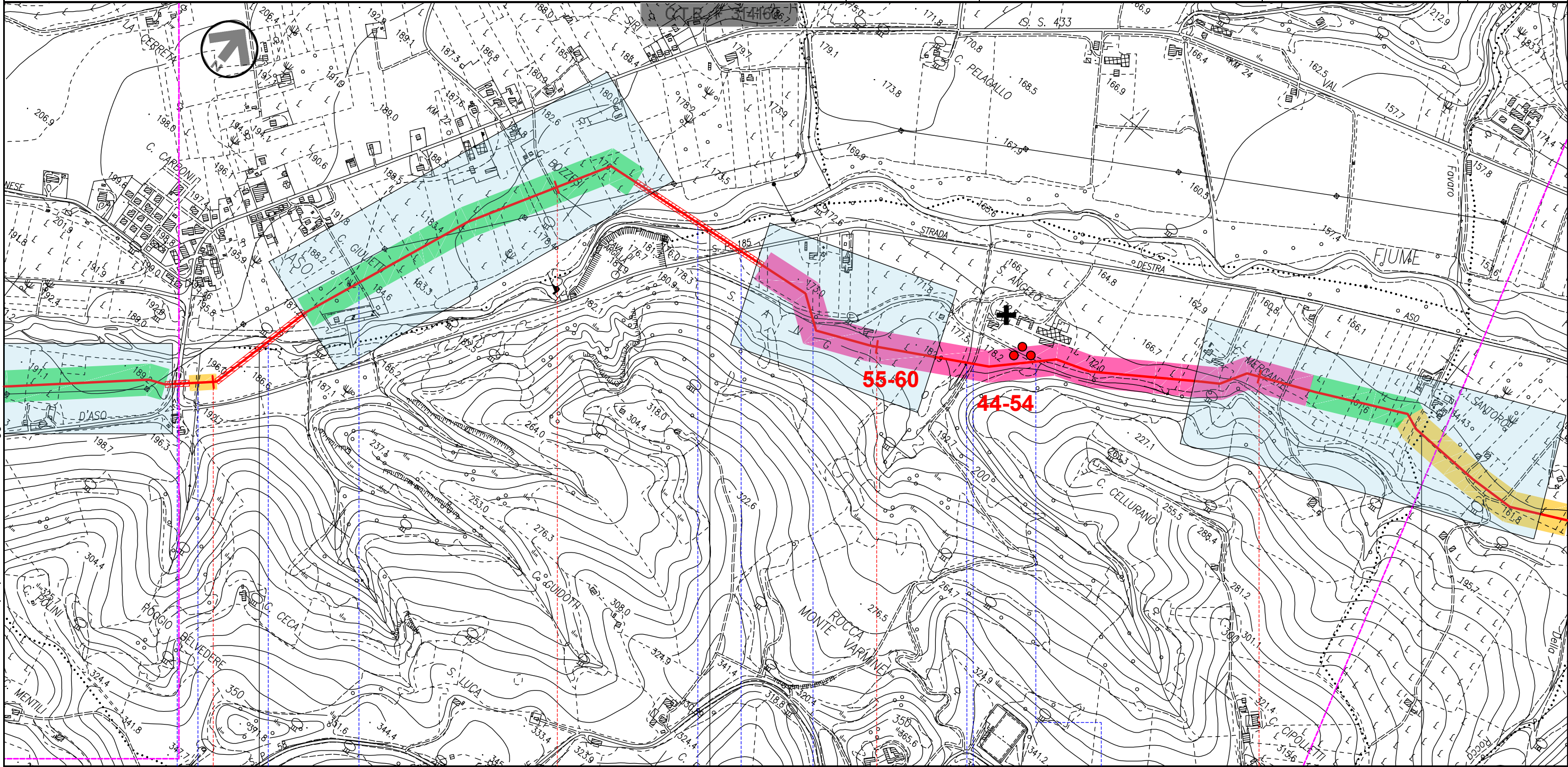

Il presente disegno e' di proprieta' aziendale - La Societa' tutelera' i propri diritti a termine di legge.

10	11	12	13
CARASSAI	ORTEZZANO	ASCOLI PICENO	PETRITOLI
Strada Provinciale n.238	Fosso	Fiume Aso	Via San Luca
	Fiume Aso	Fosso	Strada Comunale
		Strada Provinciale n.185	Fosso

METANODOTTO DI RETE REGIONALE
 ANELLO VAL d'ASO
 DN 150 (6"), DP 75 bar

TRACCIATO DI PROGETTO

0	09/2019	EMISSIONE PER COMMENTI			Foglio
REV.	DATA	DESCRIZIONE			6
		PROGETTISTA	Dis.	PG-1010	di 7
			Comm.		Scala
					1:10.000

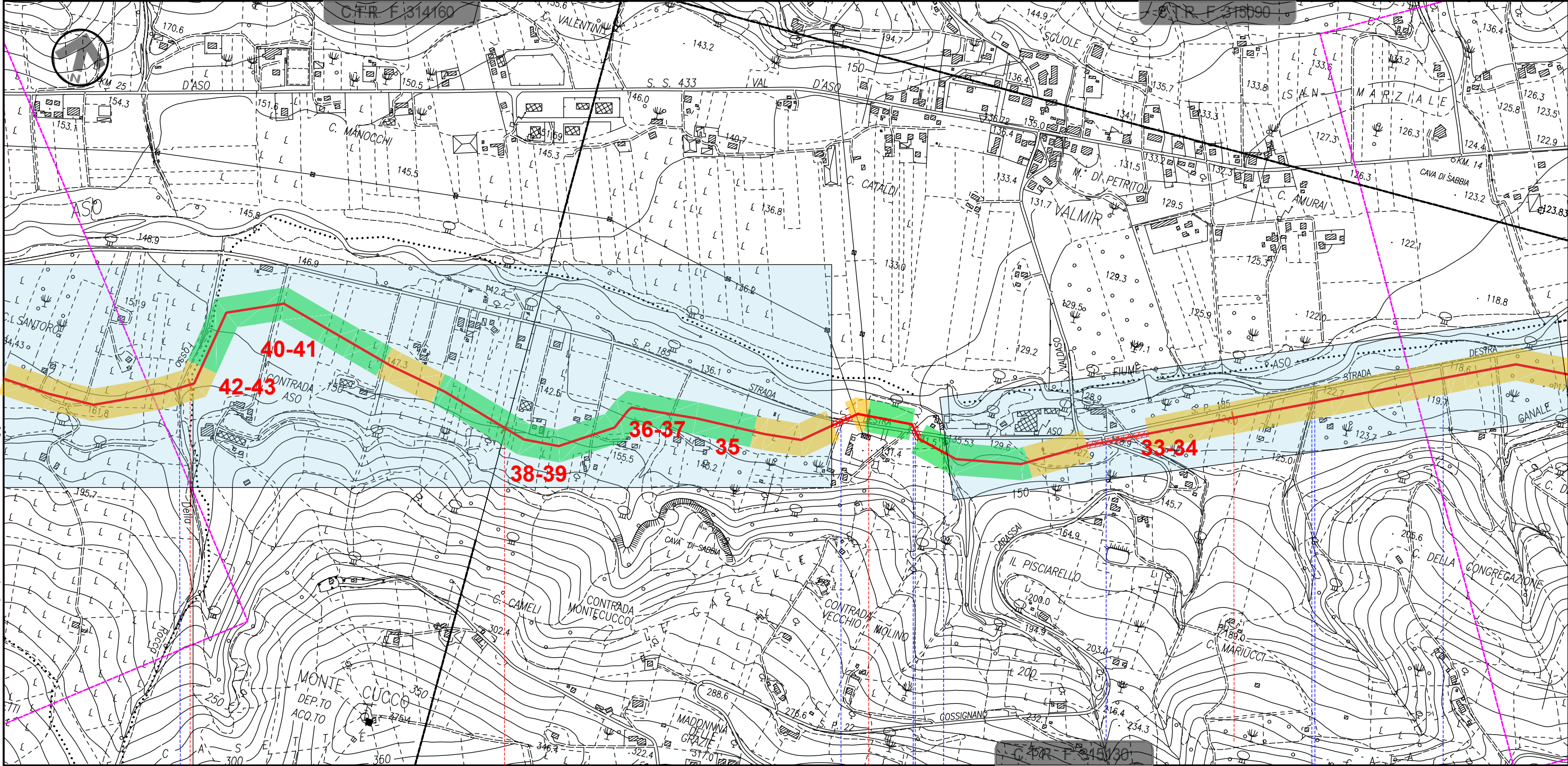

Il presente disegno e' di proprieta' aziendale - La Societa' tutelera' i propri diritti a termine di legge.

PETRITOLI	14	15	16	17	CARASSAI
ASCOLI PICENO					
	⊕ Fosso della Rocca		⊕ SP185 Strada destra Aso	⊕ Fosso	⊕ Fosso
			⊕ SP185 Strada destra Aso	⊕ SP22 Cosignano-Carassai	⊕ Strada Comunale
				⊕ Strada Comunale	

METANODOTTO DI RETE REGIONALE
 ANELLO VAL d'ASO
 DN 150 (6"), DP 75 bar

TRACCIATO DI PROGETTO

0	09/2019	EMISSIONE PER COMMENTI			
REV.	DATA	DESCRIZIONE	ELABORATO	VERIFICATO	APPROVATO
		PROGETTISTA	Dis.	PG-1010	
			Comm.		

Foglio
 7
 di 7
 Scala
 1:10.000

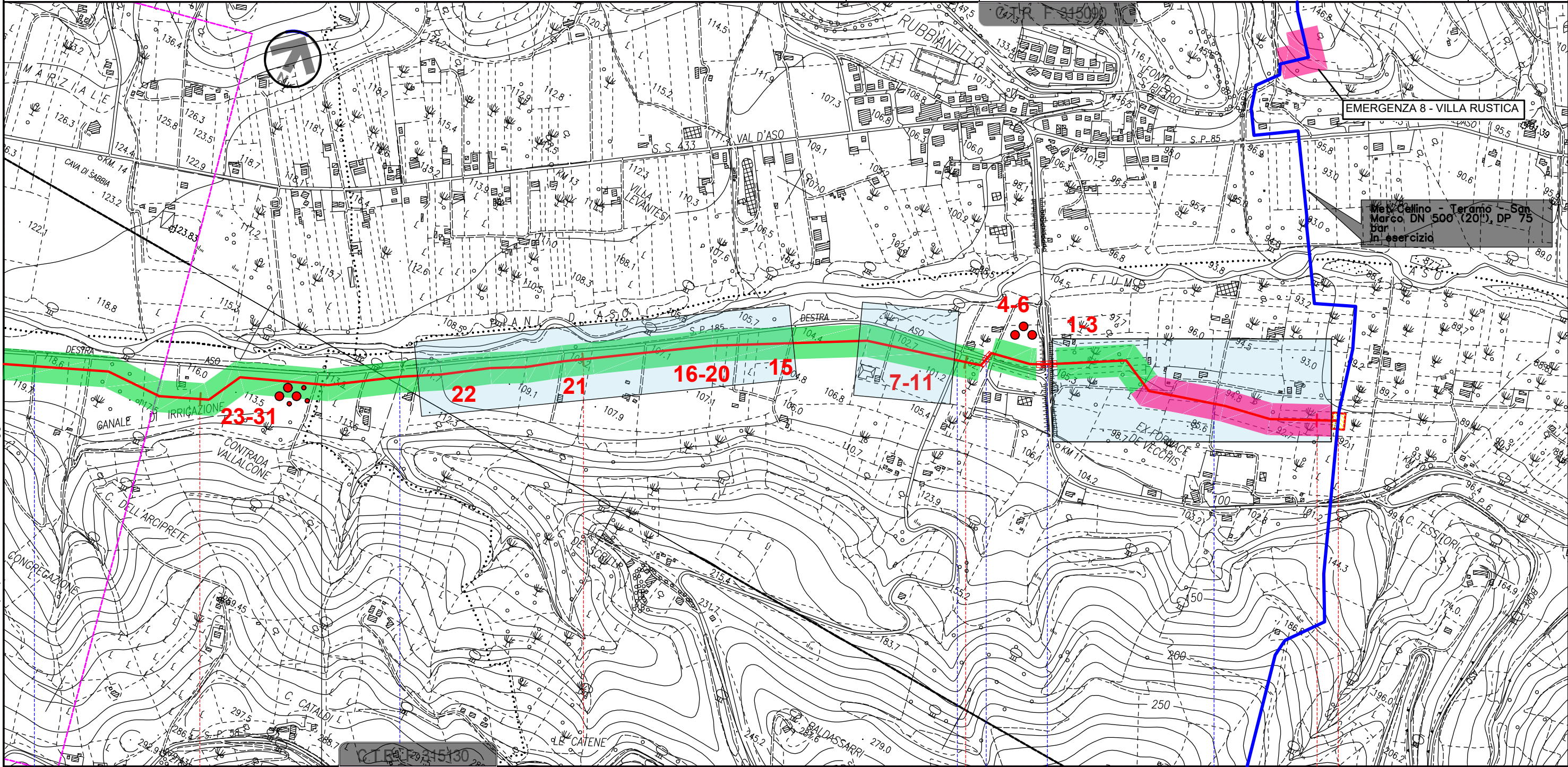

18

19

20

21 21+050

CARASSAI

MONTEFIORE DELL'ASO

ASCOLI PICENO

PIDI N.4 Km 21+050

Strada Comunale

Fosso

Strada Comunale

Strada Provinciale 238

Strada Comunale

SP185 Destra Aso

Il presente disegno e' di proprieta' aziendale - La Societa' tutelera' i propri diritti a termine di legge.