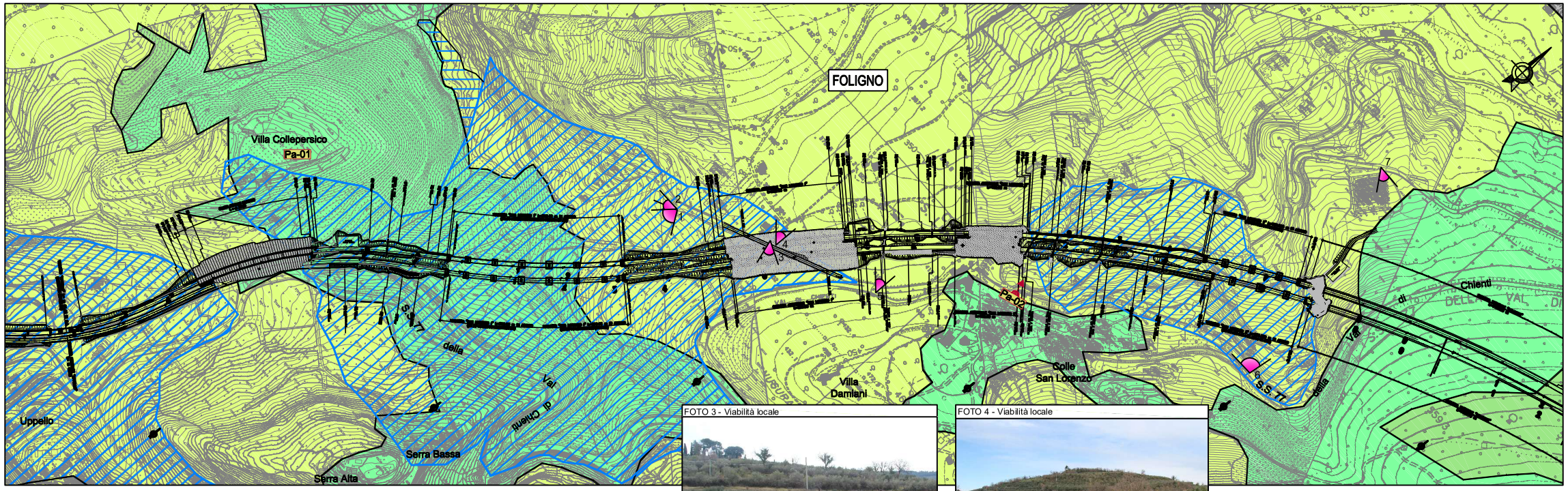

FOTO 1 - Vista verso il viadotto S.Lorenzo I

FOTO 2 - Vista verso Villa Collepersico

FOTO 3 - Viabilità locale

FOTO 4 - Viabilità locale

FOTO 5 - Vista verso il tratto allo scoperto tra le gallerie artificiali S. Lorenzo I e S. Lorenzo II

FOTO 7 - Vista dal cimitero verso la viabilità

FOTO 6 - Vista verso il viadotto S. Lorenzo II e fimbocco della galleria naturale Belfiore

FOTO 8 - S1 cantiere secondario n°1 ripristinato

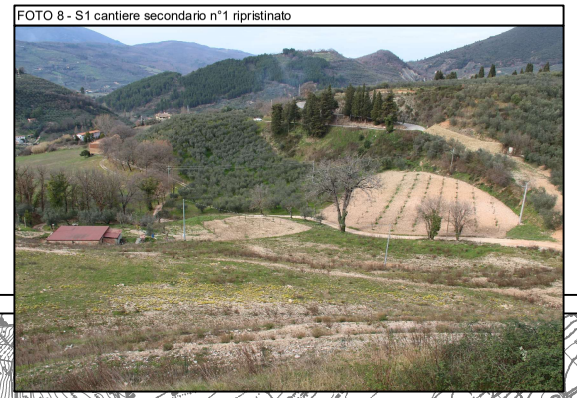

FOTO 9 - S1 cantiere secondario n°1

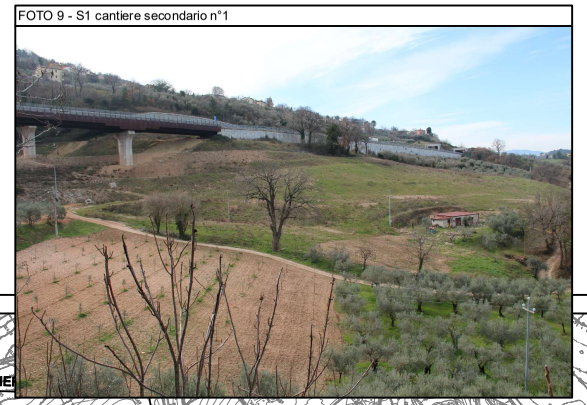

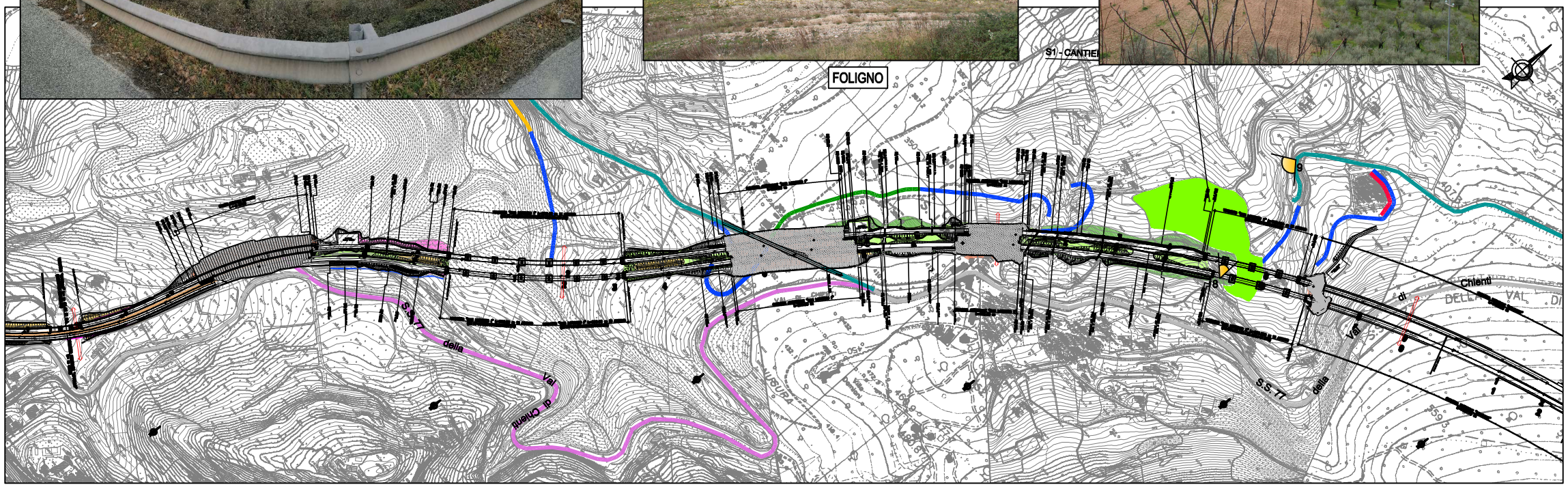

LEGENDA

UNITA' DI PAESAGGIO

- PAESAGGIO DI PIANURA O FONDOVALLE AGRARIO CON SIEPI E BIOTOPI
- PAESAGGIO MONTANO E ALTO COLLINARE CON BOSCO APPENNINICO E PASCOLI
- PAESAGGIO COLLINARE AGRARIO TRADIZIONALE CON ULIVETO

SENSIBILITA' VISIVA

- APERTURE VISUALI PRINCIPALI SUL TRACCIATO SELEZIONATO
- APERTURE VISUALI PRINCIPALI DAL TRACCIATO SELEZIONATO

- RITROVAMENTI SPARSI NON TUTELATI O SCAVI IN CORSO

CANTIERI E VIABILITA'

- CANTIERE SECONDARIO CON AREE A DISPOSIZIONE PER STOCCAGGIO E DEPOSITO (S)
- VIABILITA' DI CANTIERE SU S.S. 77
- DEVIAZIONE S.S. N° 77
- VIABILITÀ IN CORRISPONDENZA DELL'ASSE DI PROGETTO
- VIABILITÀ PRINCIPALE ESISTENTE IDONEA
- VIABILITÀ PRINCIPALE ESISTENTE DA ADEGUARE
- VIABILITÀ SECONDARIA ESISTENTE DA ADEGUARE
- VIABILITÀ SECONDARIA DA REALIZZARE
- TRATTI DI VIABILITA' DEFINITIVA PER MANUTENZIONI

MITIGAZIONI AMBIENTALI

- SISTEMAZIONE OLIVETO STORICO (con ginestra)
- ZONA ECOTONALE
- IMBOCCHI GALLERIE – (con viminate, idrosemina, talee di hippopae e ginestra)
  RICOPRIMENTO GALLERIE ARTIFICIALI–(con idrosemina, talee di hippopae, ginestra, corylus avellana(nocciolo) cornus mas(corniolo))
- DUNE (con rosmarinus officinalis, ligustrum vulgare e lavandula stoechas)
- BARRIERE ACUSTICHE
- ATTRAVERSAMENTO FAUNISTICO

COMPENSAZIONI AMBIENTALI

- SALICETI ARBUSTIVI (con salix triandra, salix purpurea e salix apennina)
- INGEGNERIA NATURALISTICA (con talee di hippopae rhamnoides, salix triandra e salix purpurea)
- IMPIANTO SPECIE ARBOREE
- FILARE ACERO MINORE (acer monospessulanum) E SANGUINELLO (cornus sanguinea)

- RIPRESE FOTOGRAFICHE PAESAGGIO
- RIPRESE FOTOGRAFICHE CANTIERI
- Pa-00 PUNTO RILIEVO DI MISURA (vedi scheda)
- TRACCIATO DI PROGETTO
- LIMITI COMUNALI

Fonte: PTCP PERUGIA
Elaborati: A.4.2 Sistemi paesaggistici ed unità di paesaggio
A.7.1 Ambiti di tutela paesaggistica
131-1 Repertorio delle componenti paesaggistiche, ambientali, infrastrutturali ed insediative di definizione comunale

QUADRO D'UNIONE

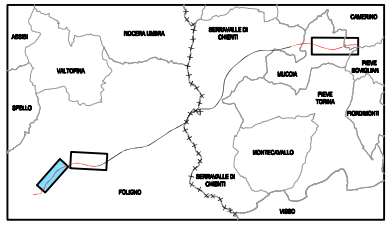

QUADRILATERO Marche Umbria S.p.A.

ASSE VIARIO MARCHE-UMBRIA E QUADRILATERO DI PENETRAZIONE INTERNA

MAXILOTTO 1

PROGETTO ESECUTIVO

CONTRAENTE GENERALE

Val di Chienti SCPA

IL RESPONSABILE DEL CONTRAENTE GENERALE

GRUPPO DI PROGETTAZIONE

ATI: TECHNITAL s.p.a. (mandataria)
SCETAUROUTE
SICS s.r.l. Società Italiana Consulenza Strade
S.I.S. Studio di Ingegneria Stradale s.r.l.
SOIL Geologia Geotecnica Opere in sotterraneo Difesa del territorio

INTEGRAZIONE PRESTAZIONI SPECIALISTICHE *Dott. Ing. M. Raccosta*

IL GEOLOGO
Dott. Geol. F. Ferrari
Ordine dei Geologi Regione del Veneto n° 60

I RESPONSABILI DI PROGETTO
Dott. Ing. M. Raccosta
Ordine Ing. Verona n° A1665
Dott. Ing. L. Samama
Dott. Ing. T. Di Bari
Ordine Ing. Taranto n° 1083
Prof. Ing. A. Bevilacqua
Ordine Ing. Palermo n° 4058
Dott. Ing. L. Albert
Ordine Ing. Milano n° A14725

VISTO:IL RESPONSABILE DEL PROCEDIMENTO
Dott. Ing. Andrea Simonini

VISTO:IL RESPONSABILE DEL SERVIZIO PROGETTAZIONE

DATA

LA DIREZIONE LAVORI

SUBLOTTO 1.2: S.S. 77 "VAL DI CHIENTI" TRONCO PONTELATRAVE – FOLIGNO
TRATTI FOLIGNO–VALMENOTRE E GALLERIA MUCCIA–PONTELATRAVE (inclusa galleria)
MONITORAGGIO AMBIENTALE POST OPERAM
COMPONENTE PAESAGGIO
RISULTATI RILIEVI – CARTA DEL PAESAGGIO – AREA PA1

Codice Unico di Progetto (CUP) F12C03000050010 (Delibera CIPE 13/2004)

CODICE ELAB. • FILE	Opera	Lotto	Stato	Settore	WBS	Disciplina	Tipo Doc.	N. Progress.	REVISIONE	FOGLIO	SCALA
	L07	03	A1	F E	GENER00	AMB	PSG	010	A	01 03	1:5.000

REV.	DESCRIZIONE	DATA	REDATTO	VERIFICATO	APPROVATO	APPROVATO RESP. TECNICO ANAS
D						
C						
B						
A	EMISSIONE	17/09/2019	R. Lubrano	A. Salvione	S. Rapinesi	S. Melappioni