PILA P13: SEZIONE TRASVERSALE

Scala 1:100

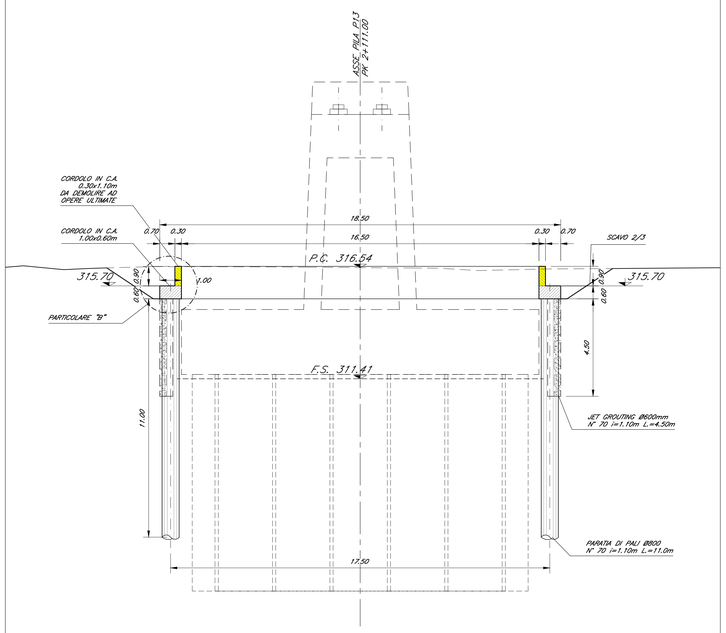

PILA P14: SEZIONE TRASVERSALE

Scala 1:100

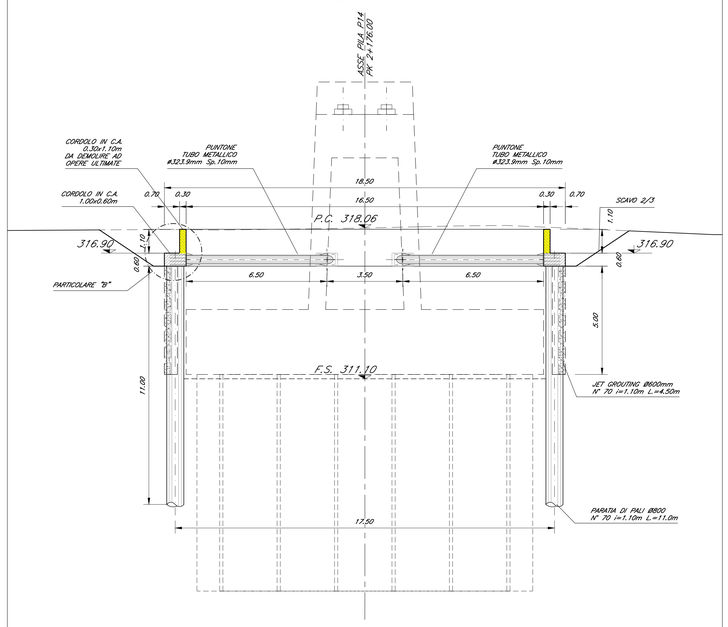

PARTICOLARE "A"

Scala 1:20

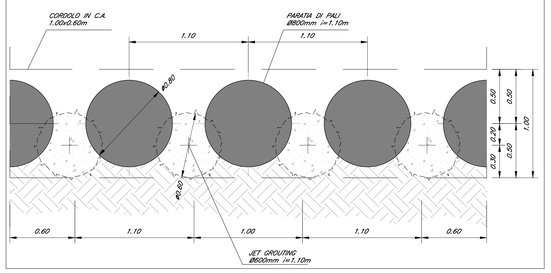

PARTICOLARE "B"

Scala 1:20

ATTACCO PUNTONE – VISTA IN PIANTA

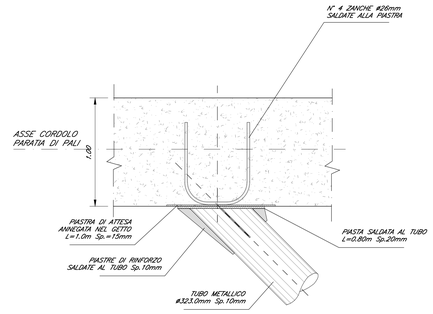

ATTACCO PUNTONE – VISTA FRONTALE

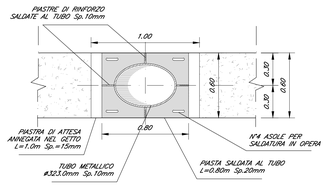

ATTACCO PUNTONE – SEZIONE

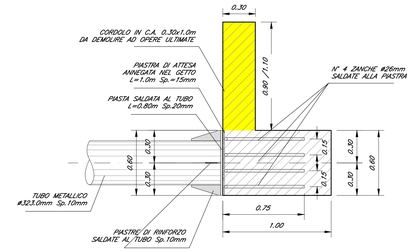

PILA P3 – PIANTA

Scala 1:100

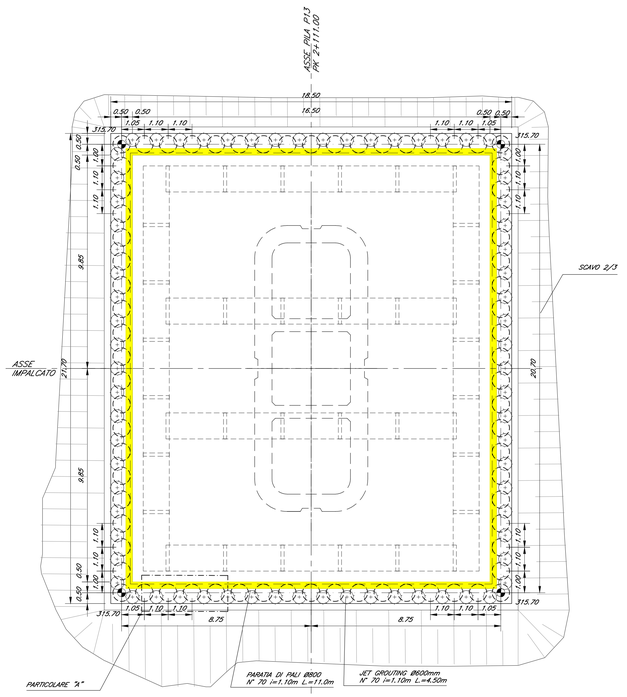

PILA P4 – PIANTA

Scala 1:100

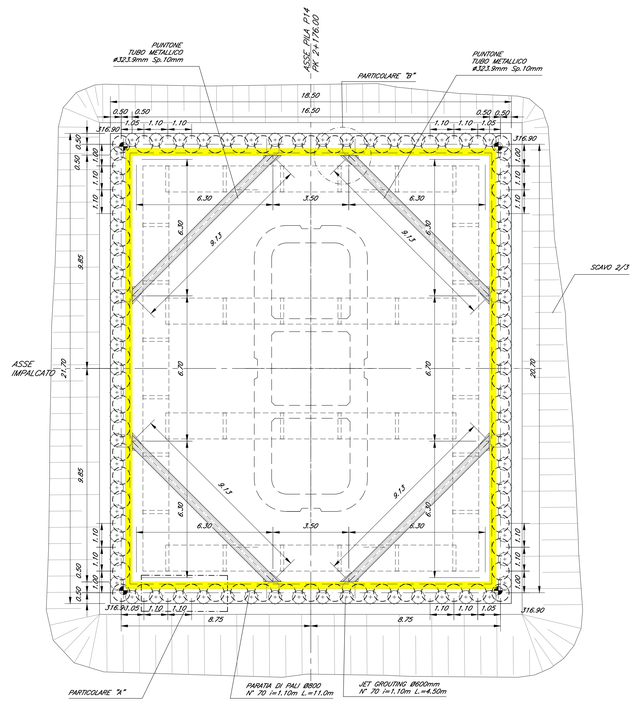

KEY-PLAN - Scala 1:10000

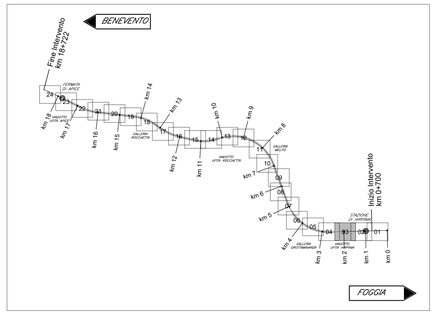

ELABORATI DI RIFERIMENTO

DESCRIZIONE	CODICE
Vista d'assieme	IF2801EZZABVI0100000
Pianta fondazioni e sezioni (tav. 1÷6 di 6)	IF2801EZZPSVI0100000÷5
Pianta impalcato e prospetto (tav. 1÷6 di 6)	IF2801EZZPSVI0100006÷11
Tracciamento, opere provvisionali e scavi: planimetrie e profili (tav. 1÷6 di 6)	IF2801EZZLSVI0102000÷5
Opere provvisionali fondazioni pile, pile prescavalco P12÷P15 e spalle SPB: piante e sezioni	IF2801EZZBAVI0102000
Opere provvisionali fondazioni pile, pile scavalco P13 e P14: piante e sezioni	IF2801EZZBAVI0102001
Opere provvisionali difesa spondale pila P13: planimetria sviluppata e sezioni	IF2801EZZBAVI0100000
Fasi di montaggio degli impalcati: schemi	IF2801EZZBZVI0100001
Carpenteria spalla SA (tav. 1 di 2)	IF2801EZZBZVI0104000
Carpenteria spalla SA (tav. 2 di 2)	IF2801EZZBZVI0104001
Carpenteria pila P1, P2, P7, P8	IF2801EZZBZVI0105000
Carpenteria pila P3, P4, P5, P6	IF2801EZZBZVI0105001
Carpenteria pila P9, P10, P11	IF2801EZZBZVI0105002
Carpenteria pila P16, P17, P18	IF2801EZZBZVI0105003
Carpenteria pila P12	IF2801EZZBZVI0105004
Carpenteria pila P13	IF2801EZZBZVI0105005
Carpenteria pila P14	IF2801EZZBZVI0105006
Carpenteria pila P15	IF2801EZZBZVI0105007
Carpenteria pila P19, P20, P21, P22	IF2801EZZBZVI0105008
Carpenteria spalla SB (tav. 1 di 2)	IF2801EZZBZVI0104002
Carpenteria spalla SB (tav. 2 di 2)	IF2801EZZBZVI0104003
NOTA GENERALE	
– PER QUANTO RIGUARDA L'AMPIEZZA DEI VARCHI IN SOLETTA E AI PARTICOLARI RELATIVI AI RITEGNI SISMICI FARE RIFERIMENTO AGLI ELABORATI:	IF2801EZZBZVI0006001 IF2801EZZBZVI0006002
– PER I DETTAGLI RELATIVI AGLI APPARECCHI DI APPOGGIO SI RIMANDA AGLI ELABORATI:	IF2801EZZBZVI0008006 IF2801EZZBZVI0009007

CARATTERISTICHE DEI MATERIALI

– PER LA TABELLA MATERIALI E NOTE GENERALI FARE RIFERIMENTO AL DOCUMENTO IF2801EZZTTVI0000001 – Tabella materiali e note generali per i viadotti VI01, VI02 VI03 E VI04

NOTE GENERALI

– LUNGHEZZE ESPRESSE IN METRI (TRANNE DOVE DIVERSAMENTE SPECIFICATO)
– QUOTE ESPRESSE IN METRI S.L.M. (TRANNE DOVE DIVERSAMENTE SPECIFICATO)
– ANGOLI ESPRESSI IN GRADI SESSADECIMALI (TRANNE DOVE DIVERSAMENTE SPECIFICATO)
– LE COORDINATE SONO RELATIVE AL SISTEMA LOCALE DI RESTITUZIONE CELERIMETRICO
– IN FASE DI REALIZZAZIONE, I TRATTAMENTI COLONNARI IN JET–GROUTING PER LA IMPERMEABILIZZAZIONE DELLE PALIFICATE NECESSARIE PER LO SCAVO DELLE FONDAZIONI DEL VIADOTTO, SARANNO VALUTATI IN FUNZIONE DELLE EFFETTIVE QUOTE PIEZOMETRICHE. A TAL FINE SARANNO UTILIZZATI I PIEZOMETRI ESISTENTI (SE INTEGRI) O NUOVI APPOSITAMENTE REALIZZATI, PER CONSENTIRE IL MONITORAGGIO DELLA SOGGIACENZA DELLA FALDA PRIMA DELL'INIZIO DEI LAVORI ED IN CORSO D'OPERA
– IL PROGETTO DELLE OPERE PROVVISIONALI E DI SOSTEGNO RECEPISCE LE PRINCIPALI OSSERVAZIONI DELL' ISTRUTTORIA RDV 324 SECONDO LE MODALITA' RIPORTATE NELLA RELATIVA LISTA DI RISCONTRO
– PER LE FASI COSTRUTTIVE DELLE OPERE ED I PARTICOLARI ESECUTIVI DI DETTAGLIO SI RIMANDA AGLI ELABORATI DI PED

COMMITTENTE:

RFI RETE FERROVIARIA ITALIANA
GRUPPO FERROVIE DELLO STATO ITALIANE

DIREZIONE LAVORI:

ITALFERR
GRUPPO FERROVIE DELLO STATO ITALIANE

APPALTATORE:
CONSORZIO: HirpiniaAV

SOCI: salini impregilo; ASTALDI

PROGETTAZIONE:
MANDATARIA: ROCKSOIL S.p.A.

MANDANTI: NET ENGINEERING; Alpina S.p.A.

PROGETTO ESECUTIVO

ITINERARIO NAPOLI - BARI
RADDOPPIO TRATTA APICE - ORSARA
I LOTTO FUNZIONALE APICE - HIRPINIA

VIADOTTI

VI01 - VIADOTTO UFITA HIRPINIA DA KM 1+766.00 A KM 2+421.00

Opere provvisionali fondazioni pile P13 e P14: Piante e sezioni

APPALTATORE	DIRETTORE DELLA PROGETTAZIONE	PROGETTISTA
Consorzio HIRPINIA AV Il Direttore Tecnico Ing. Vincenzo Morielllo 21/02/2020	Il Responsabile integrazione fra le varie prestazioni specialistiche Ing. G. Cassani	Alpina S.p.A. Ing. P. Galvanin

COMMESSA	LOTTO	FASE	ENTE	TIPO DOC.	OPERA/DISCIPLINA	PROGR.	REV.	SCALA:
IF28	01	E	ZZ	BA	VI0102	001	B	1:100 1:20

Rev.	Descrizione	Redatto	Data	Verificato	Data	Approvato	Data	Autorizzato Data
A	Emissione per consegna	A. Socci	21/02/2020	L. Zanelotti	21/02/2020	M. Vernaleone	21/02/2020	Ing. P. Galvanin
B	Recepimento istruttoria	A. Socci	10/06/2020	L. Zanelotti	10/06/2020	M. Vernaleone	10/06/2020	10/06/2020

File: IF2801EZZBAVI0102001B.dwg | n.Elab.: 0