PARTICOLARE "B"
Scala 1:20

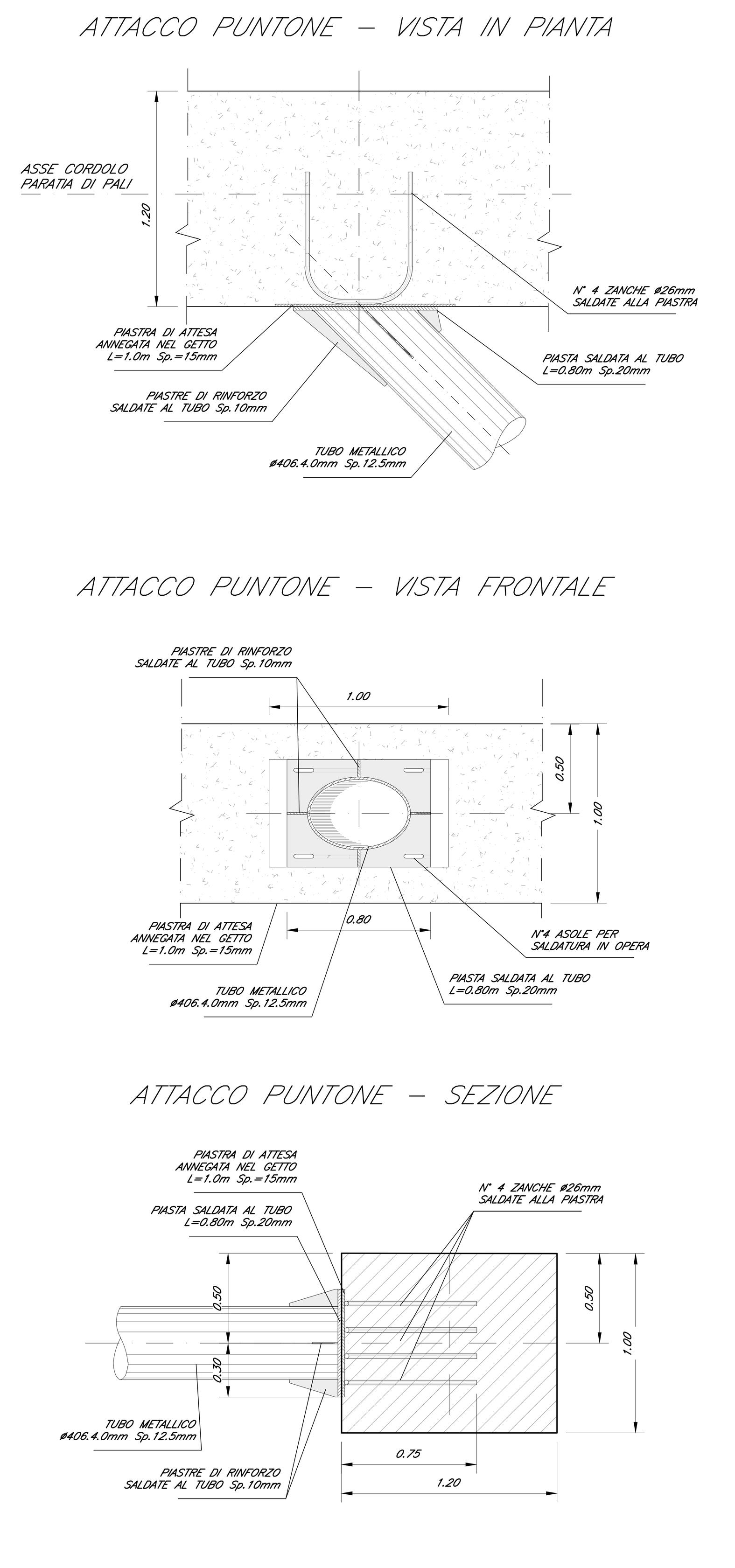

PARTICOLARE "C"
Scala 1:20

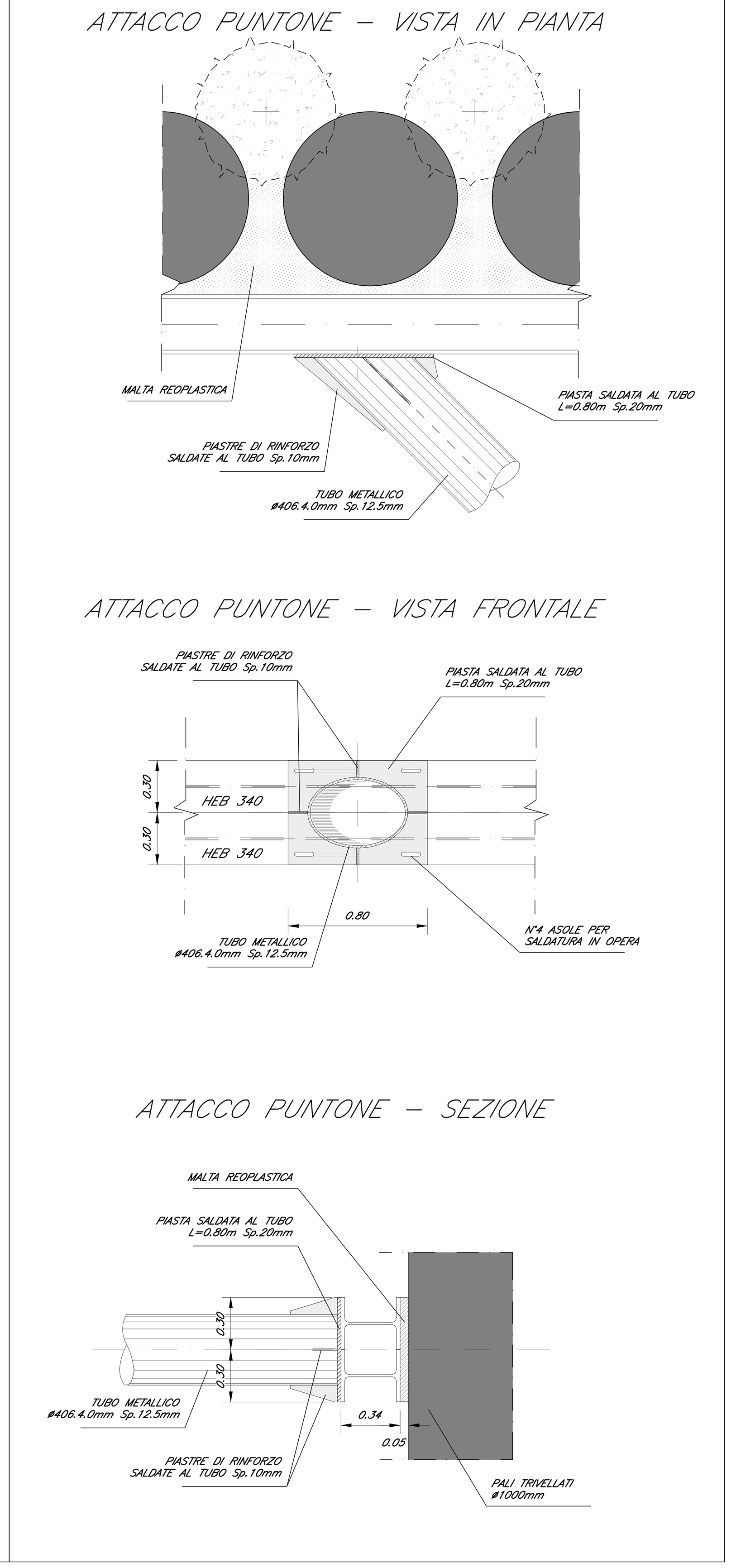

PARTICOLARE "A"
Scala 1:20

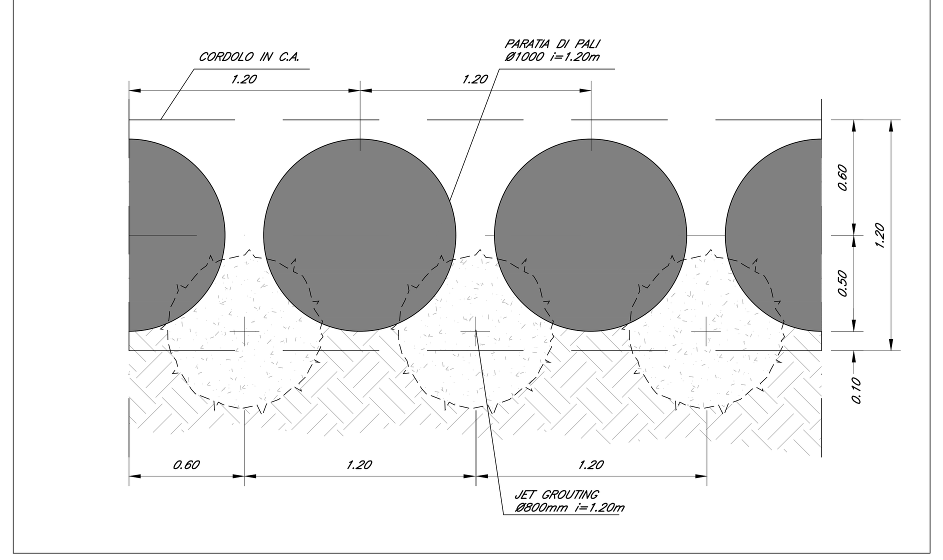

PILA P5 - SEZIONE LONGITUDINALE
Scala 1:100

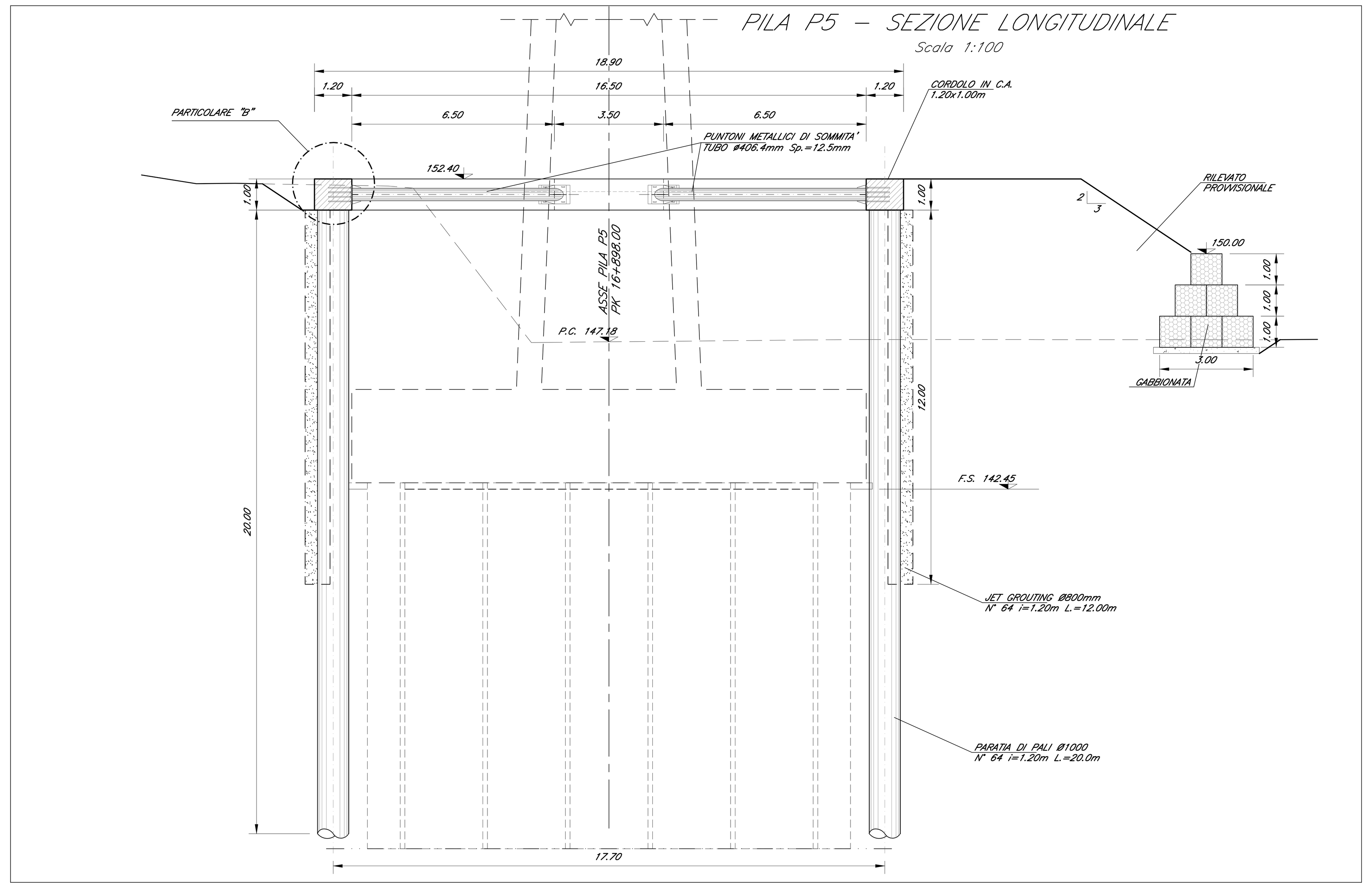

PILA P5 - PIANTA
Scala 1:100

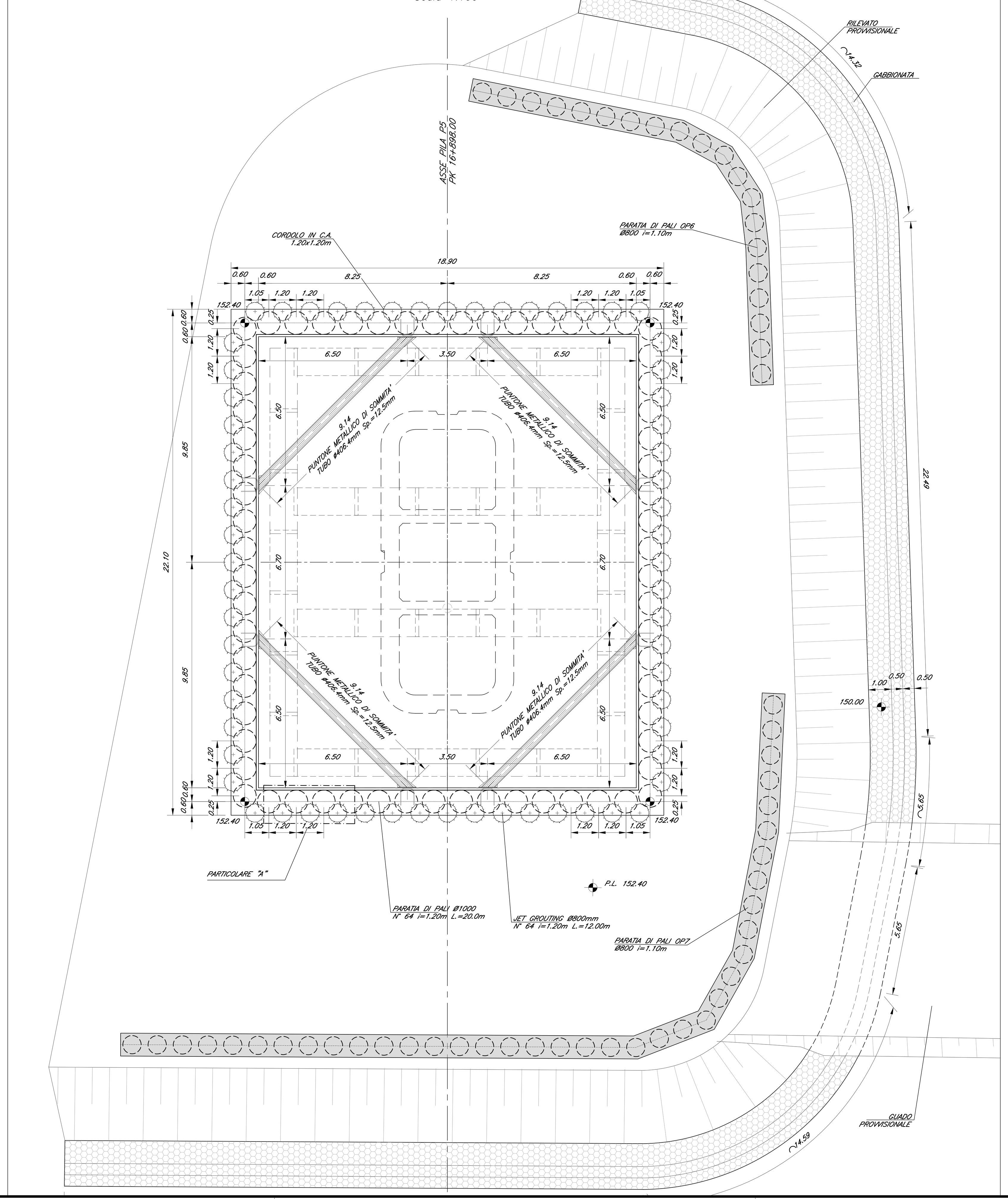

PILA P4 - SEZIONE LONGITUDINALE
Scala 1:100

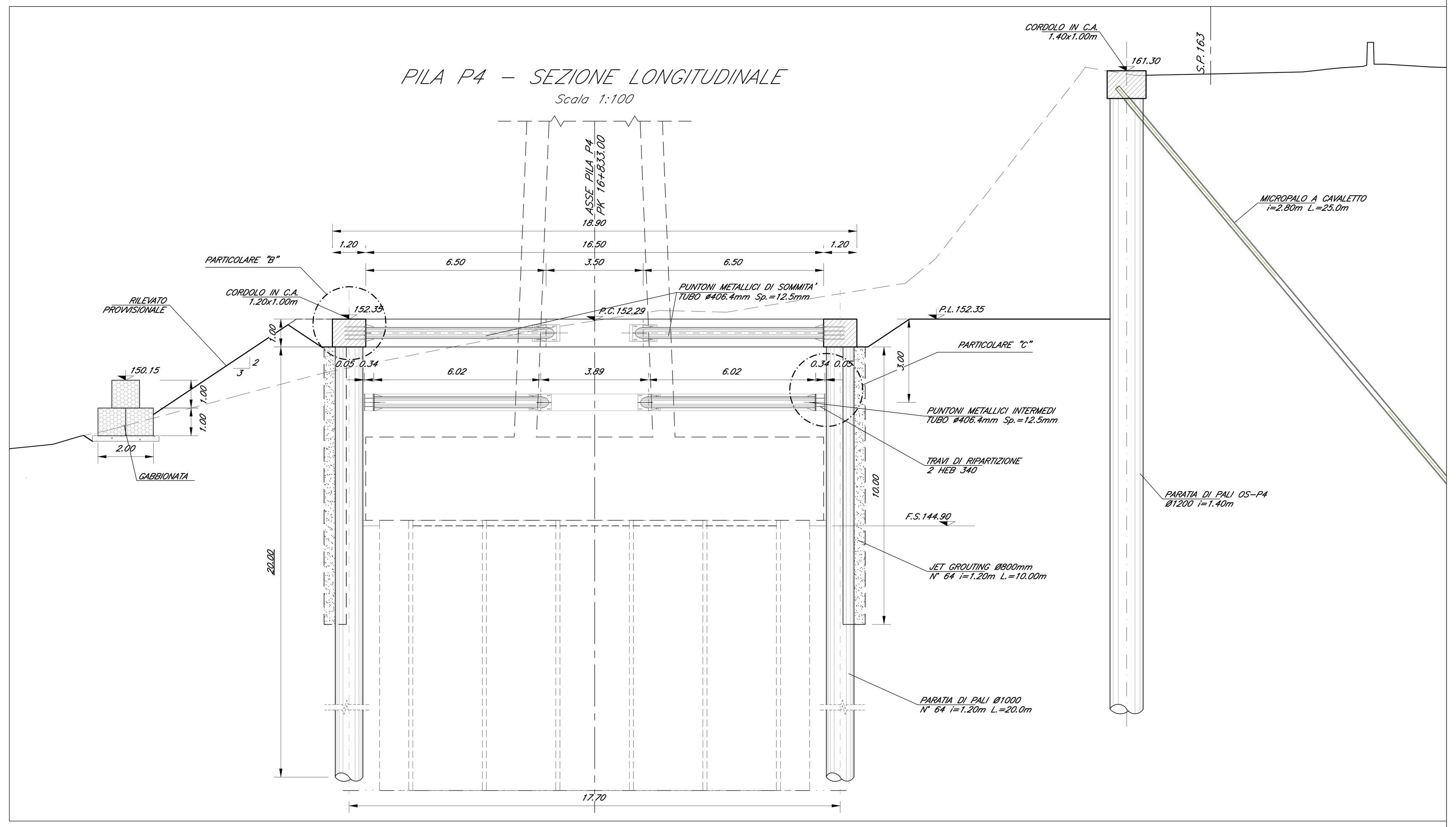

PILA P4 - PIANTA
Scala 1:100

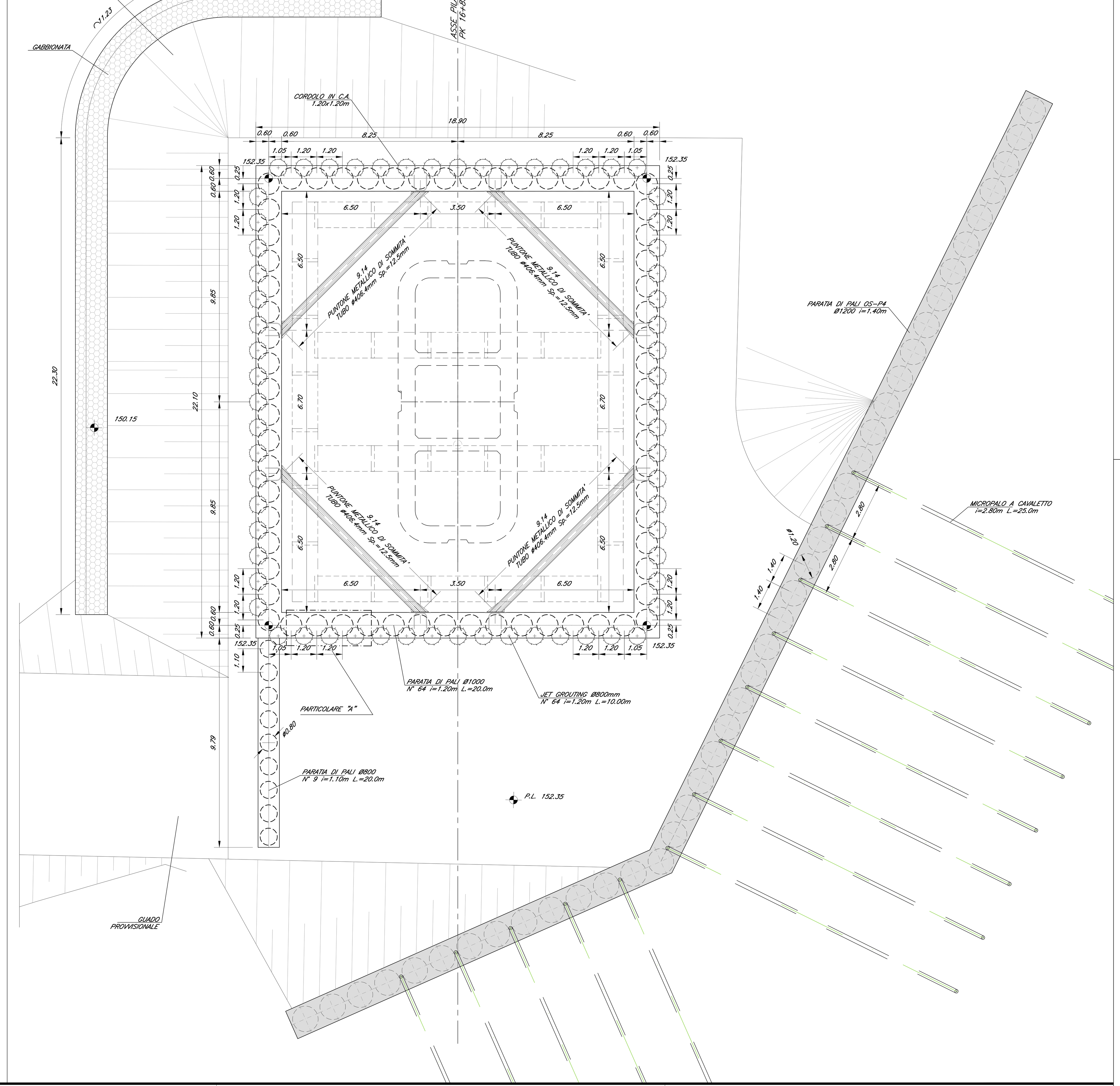

KEY-PLAN - Scala 1:10000

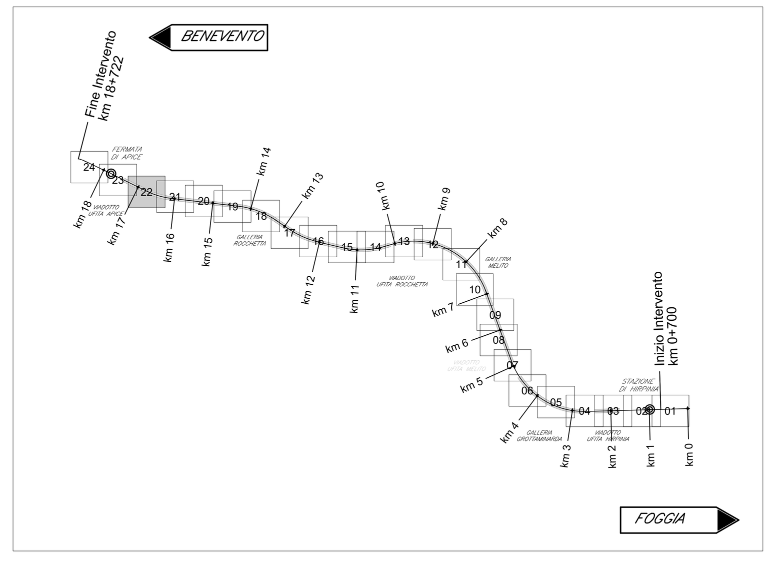

ELABORATI DI RIFERIMENTO

DESCRIZIONE	CODICE
Vista d'assieme	IF2801EZZA8VI0400000
Pianta fondazioni e sezioni (tav. 1÷6 di 6)	IF2801EZZP9VI0400000÷5
Pianta impalcato e prospetto (tav. 1÷6 di 6)	IF2801EZZP9VI0400006÷11
Tracciamento opere provvisionali e scavi: planimetrie e profili (tav.1÷6 di 6)	IF2801EZZL9VI0402000÷5
Opere provvisionali fondazioni pile, P1-P2-P3 e spalla A : piante e sezioni	IF2801EZZBAVI0402000
Opere di sostegno pila P4 , opere provvisionali pila P5 e tra pila P24 e spalla SPB	IF2801EZZBAVI0402001
Opere provvisionali fondazioni pila P4 e P5	IF2801EZZBAVI0402002
Opere provvisionali fondazioni pila P6 e P7÷P17	IF2801EZZBAVI0402003
Fasi costruttive delle opere provvisionali e fondazioni: schemi	IF2801EZZD9VI0400000
Fasi di montaggio degli impalcati: schemi	IF2801EZZD9VI0400001
Carpenteria spalla SA (tav. 1 di 2)	IF2801EZZBZVI0404001
Carpenteria spalla SA (tav. 2 di 2)	IF2801EZZBZVI0404002
Carpenteria pila P1, P21, P22, P23, P24	IF2801EZZBZVI0405001
Carpenteria pila P2, P17, P18, P19, P20	IF2801EZZBZVI0405002
Carpenteria pila P3	IF2801EZZBZVI0405003
Carpenteria pila P4	IF2801EZZBZVI0405004
Carpenteria pila P5	IF2801EZZBZVI0405005
Carpenteria pila P6	IF2801EZZBZVI0405006
Carpenteria pila P7, P8, P9, P10, P11, P12, P13, P14, P15, P16	F2801EZZBZVI0405007
Carpenteria spalla SB (tav. 1 di 2)	IF2801EZZBZVI0404003
Carpenteria spalla SB (tav. 2 di 2)	IF2801EZZBZVI0404004

NOTA GENERALE

- PER QUANTO RIGUARDA L'AMPIEZZA DEI VARCHI IN SOLETTA E AI PARTICOLARI RELATIVI AI RITEGNI SISMICI FARE RIFERIMENTO AGLI ELABORATI:	F2801EZZBZVI0006001 IF2801EZZBZVI0006002
- PER I DETTAGLI RELATIVI AGLI APPARECCHI DI APPOGGIO SI RIMANDA AGLI ELABORATI:	IF2801EZZBZVI0008006 IF2801EZZBZVI0009007

CARATTERISTICHE DEI MATERIALI

- PER LA TABELLA MATERIALI E NOTE GENERALI FARE RIFERIMENTO AL DOCUMENTO IF2801EZZTTVI0000001 - Tabella materiali e note generali per i viadotti VI01, VI02 VI03 E VI04

NOTE GENERALI

- LUNGHEZZE ESPRESSE IN METRI (TRANNE DOVE DIVERSAMENTE SPECIFICATO)
- QUOTE ESPRESSE IN METRI S.L.M. (TRANNE DOVE DIVERSAMENTE SPECIFICATO)
- ANGOLI ESPRESSI IN GRADI SESSADECIMALI (TRANNE DOVE DIVERSAMENTE SPECIFICATO)
- LE COORDINATE SONO RELATIVE AL SISTEMA LOCALE DI RESTITUZIONE CELERIMETRICO
- IN FASE DI REALIZZAZIONE, I TRATTAMENTI COLONNARI IN JET-GROUTING PER LA IMPERMEABILIZZAZIONE DELLE PALIFICATE NECESSARIE PER LO SCAVO DELLE FONDAZIONI DEL VIADOTTO (DOVE PRESENTI), SARANNO VALUTATI IN FUNZIONE DELLE EFFETTIVE QUOTE PIEZOMETRICHE. A TAL FINE SARANNO UTILIZZATI I PIEZOMETRI ESISTENTI (SE INTEGRI) O NUOVI APPOSITAMENTE REALIZZATI, PER CONSENTIRE IL MONITORAGGIO DELLA SOGGIACIENZA DELLA FALDA PRIMA DELL'INIZIO DEI LAVORI ED IN CORSO D'OPERA.
- IL PROGETTO DELLE OPERE PROVVISIONALI E DI SOSTEGNO RECEPISCE LE PRINCIPALI OSSERVAZIONI DELL' ISTRUTTORIA RDV 224 SECONDO LE MODALITA' RIPORTATE NELLA RELATIVA LISTA DI RISCONTRO
- PER LE FASI COSTRUTTIVE DELE OPERE ED I PARTICOLARI ESECUTIVI DI DETTAGLIO SI RIMANDA AGLI ELABORATI DI PED

COMMITTENTE: RFI RETE FERROVIARIA ITALIANA – GRUPPO FERROVIE DELLO STATO ITALIANE

DIREZIONE LAVORI: ITALFERR – GRUPPO FERROVIE DELLO STATO ITALIANE

APPALTATORE:
CONSORZIO: HirpiniaAV
SOCI: salini impregilo – ASTALDI

PROGETTAZIONE:
MANDATARIA: ROCKSOIL S.p.A.
MANDANTI: NET ENGINEERING – Alpina S.p.A.

PROGETTO ESECUTIVO

ITINERARIO NAPOLI - BARI
RADDOPPIO TRATTA APICE - ORSARA
I LOTTO FUNZIONALE APICE - HIRPINIA

VIADOTTI

VI04 - VIADOTTO UFITA APICE DA KM 16+713.00 A KM 17+418.00

Opere provvisionali fondazioni pile P5 e P6: Piante e sezioni

APPALTATORE	DIRETTORE DELLA PROGETTAZIONE	PROGETTISTA
Consorzio HIRPINIA AV Il Direttore Tecnico Ing. Vincenzo Moriello 21/02/2020	Il Responsabile integrazione fra le varie prestazioni specialistiche Ing. G. Cassani	Alpina S.p.A. Ing. P. Galvanin

COMMESSA	LOTTO	FASE	ENTE	TIPO DOC.	OPERA/DISCIPLINA	PROGR.	REV.	SCALA:
IF28	01	E	ZZ	BA	VI0402	002	B	1:100 1:20

Rev.	Descrizione	Redatto	Data	Verificato	Data	Approvato	Data	Autorizzato Data
A	Emissione per consegna	A. Socci	21/02/2020	L. Zanelotti	21/02/2020	M. Vernaleone	21/02/2020	Ing. P. Galvanin
B	Recepimento istruttoria	A. Socci	10/06/2020	L. Zanelotti	10/06/2020	M. Vernaleone	10/06/2020	
								10/06/2020

File: IF2801EZZBAVI0402002B.dwg | n.Elab.: 0