

LEGENDA

P.C.=	PIANO DEI CENTRI	P.S.1=	PIANO DI SCAVO PROVVISORIO
P.F.=	PIANO DEL FERRO	P.S.2=	PIANO DI SCAVO DEFINITIVO

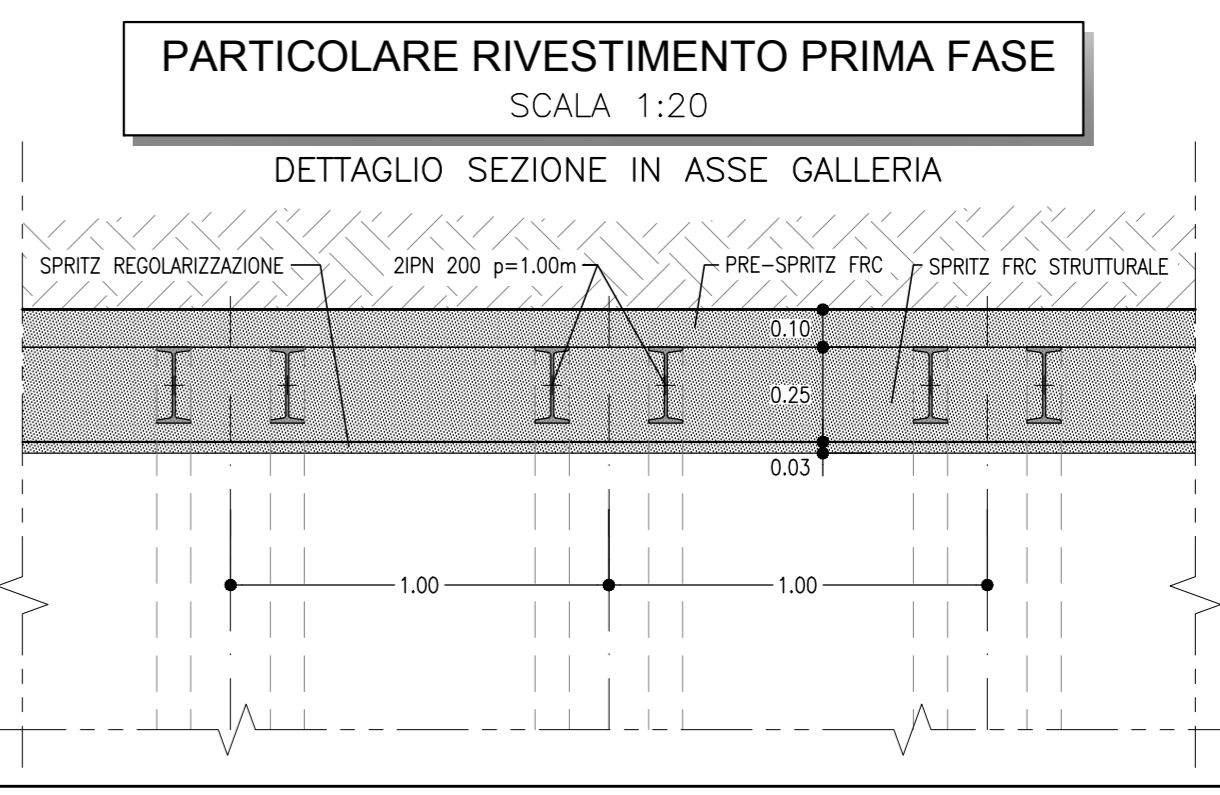
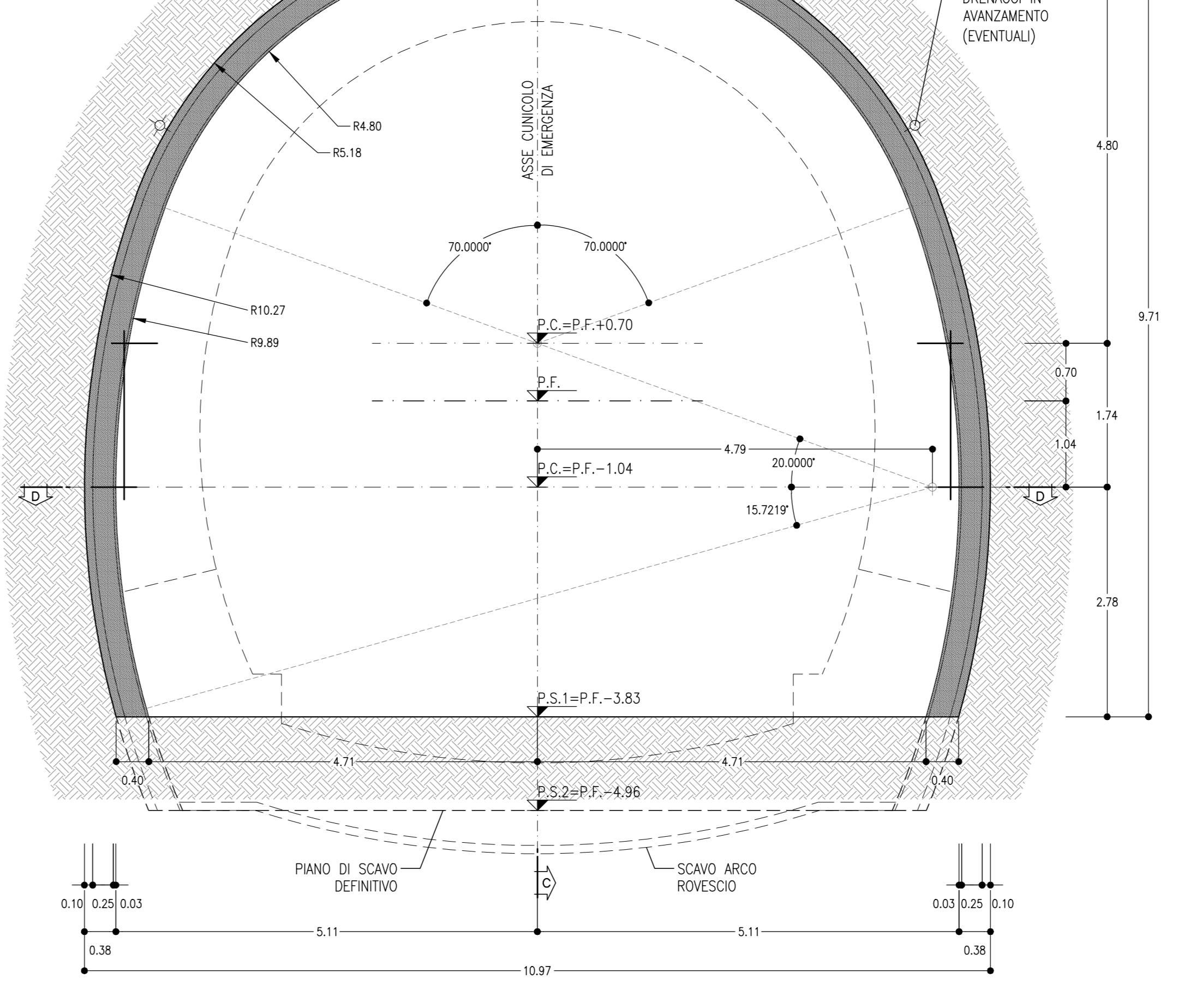
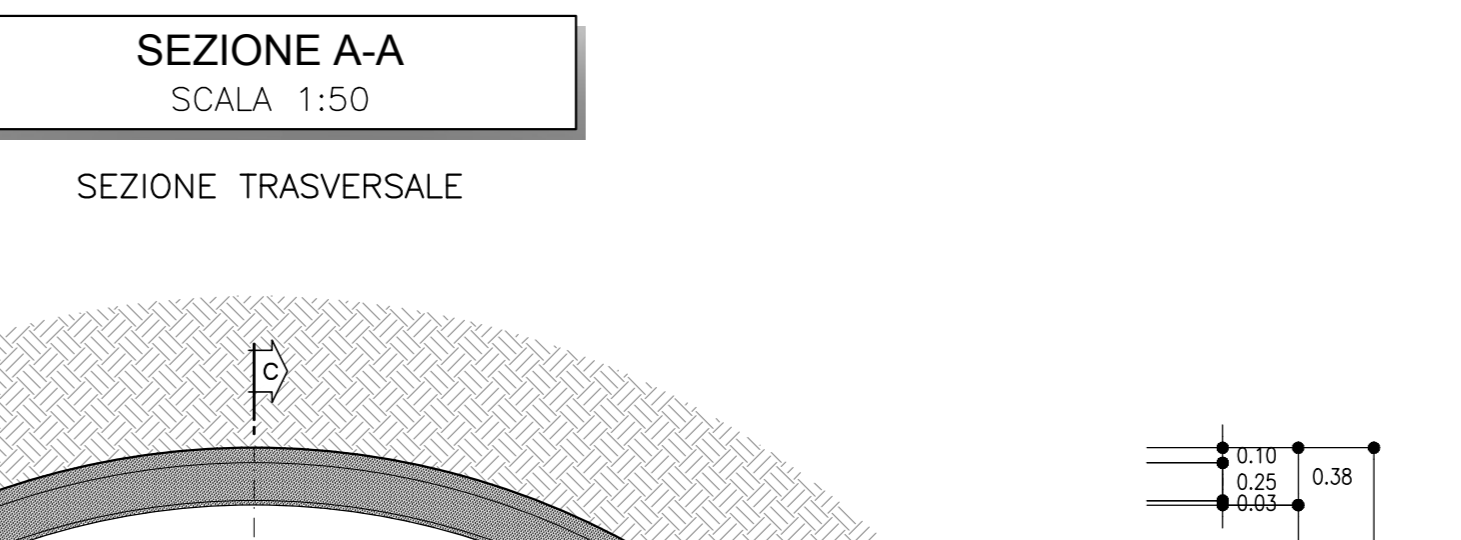
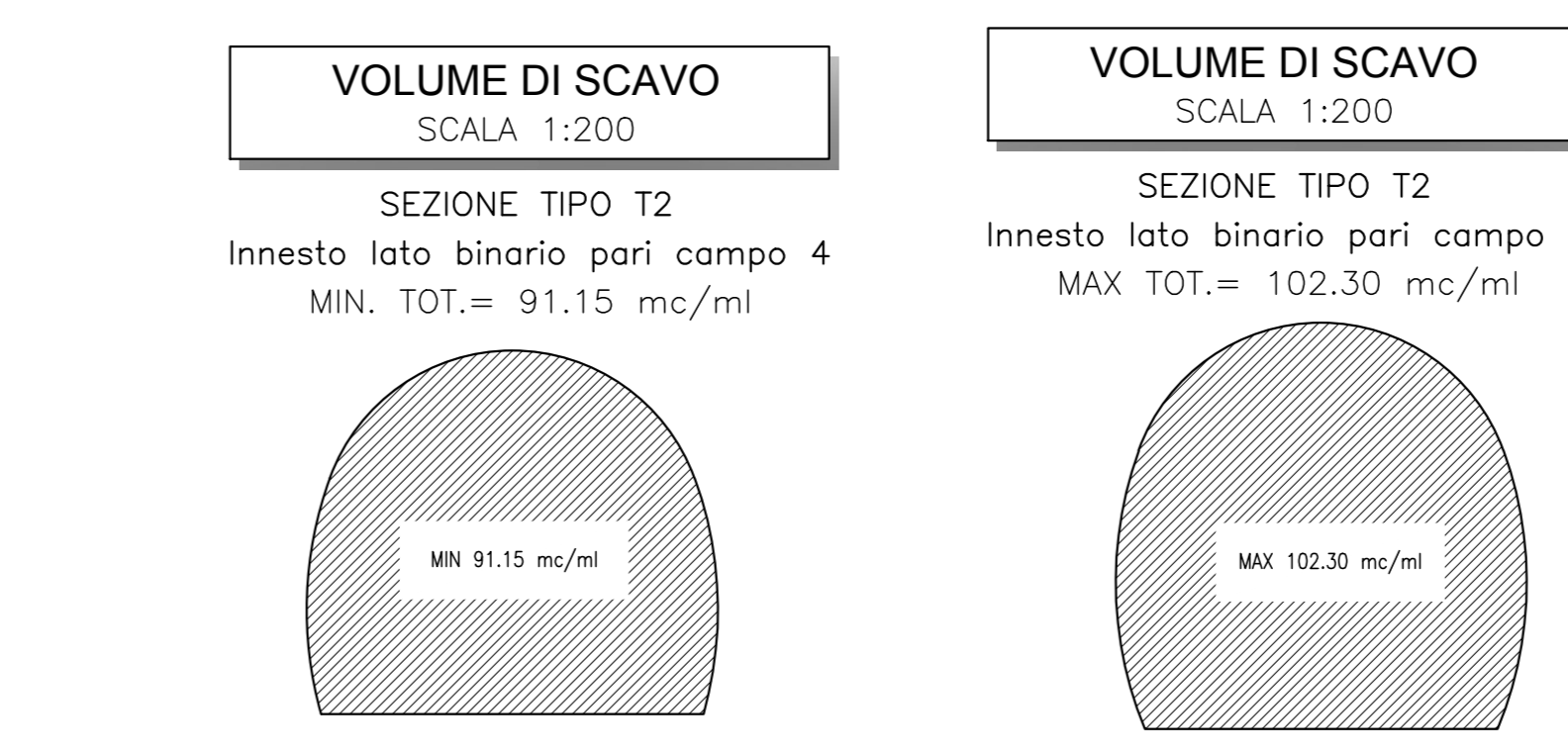
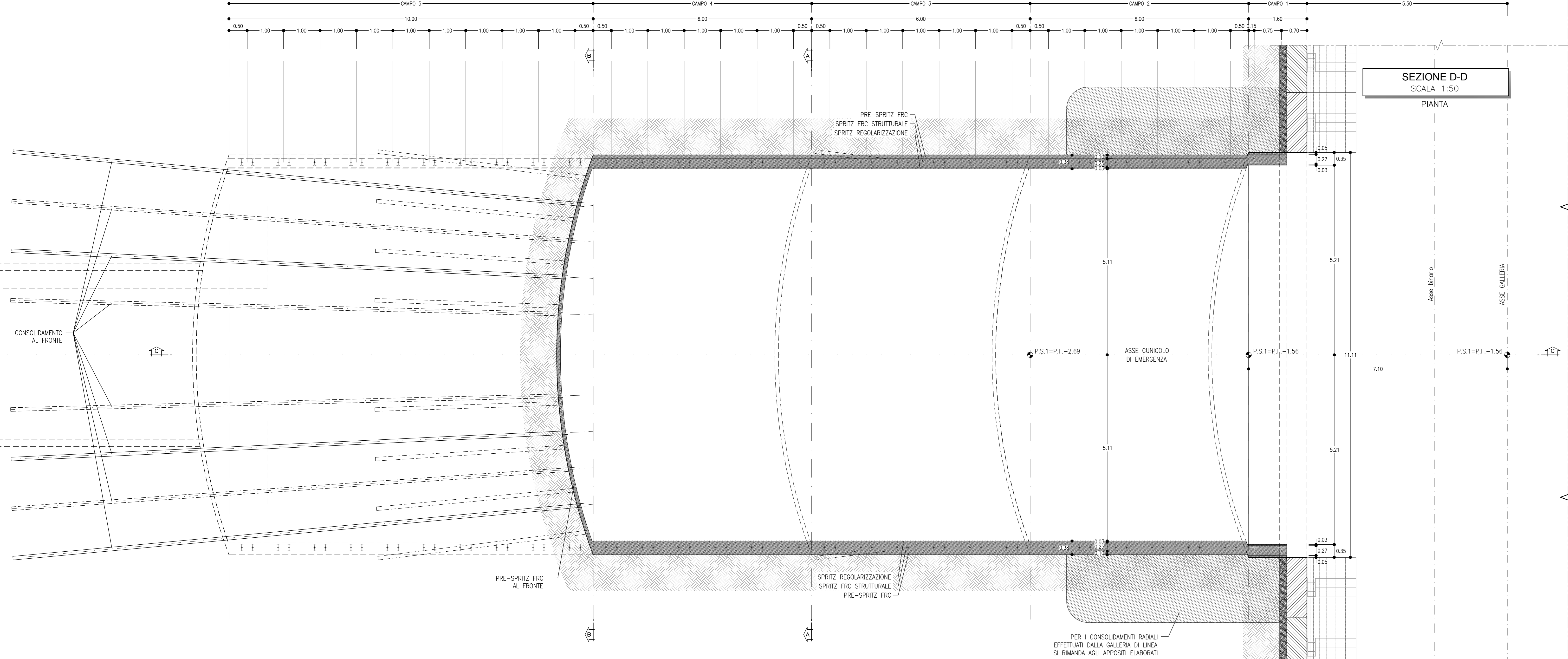
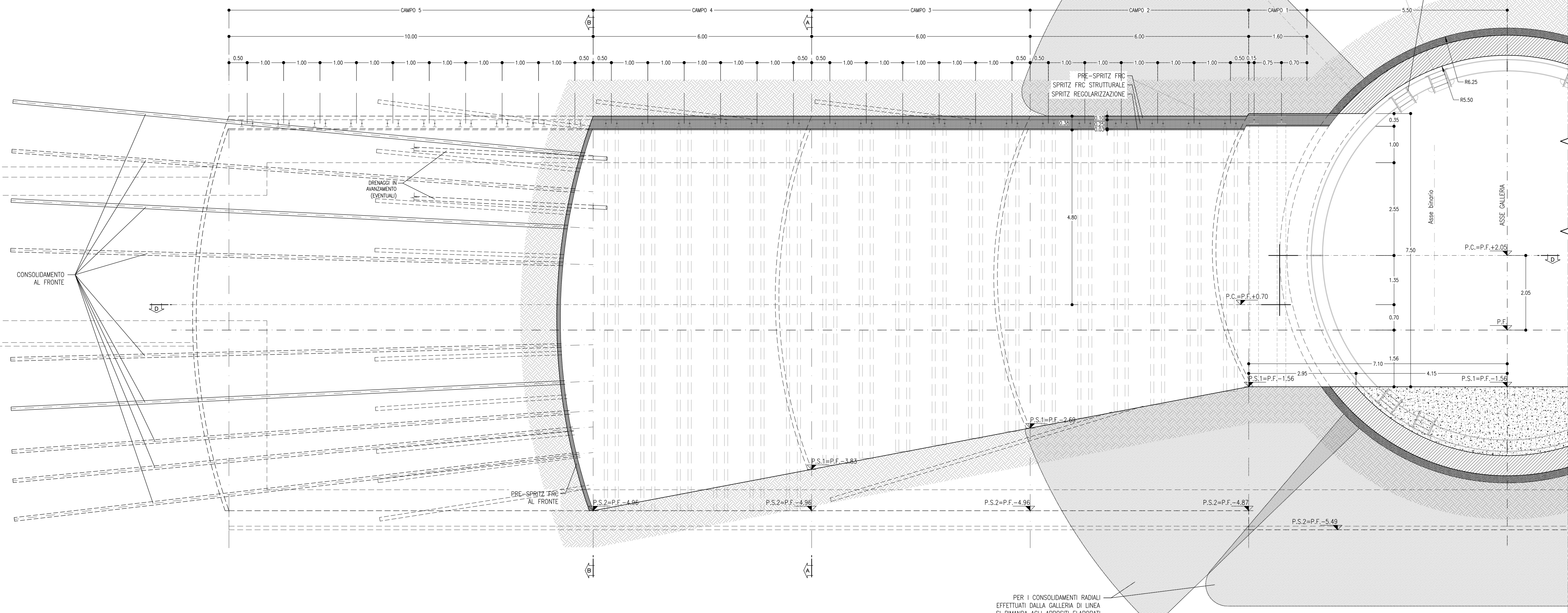
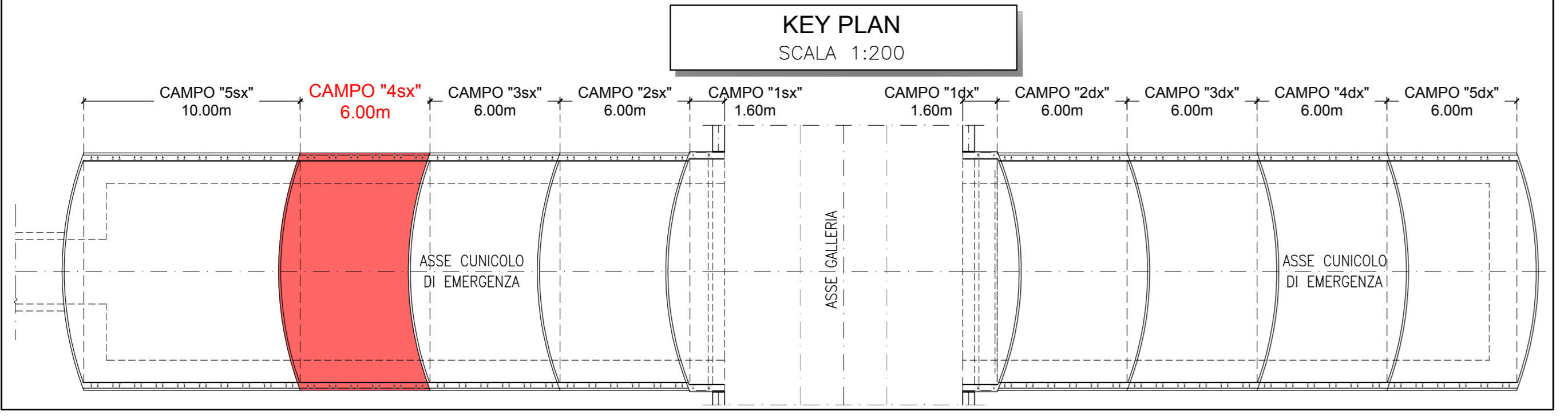

- USCITA/ACCESSO PEDONALE SEZIONE TIPO T2**
- PRINCIPALI FASI ESECUTIVE**
- FASE 1 : ESECUZIONE DELLA CHIODATURA RADIALE A SOSTEGNO DEI CONCI PREFABBRICATI DELLA GALLERIA.
 - FASE 2 : ESECUZIONE DEL CONSOLIDAMENTO PREVENTIVO RADIALE CON INIEZIONI CEMENTIZIE.
 - FASE 3 : INSTALLAZIONE DEL TELAIO REGGICONCI (CON PREDISPOSIZIONE PER DOPIOIO ATTACCO INNESTI).
 - FASE 4 : DEMOLIZIONE DEI CONCI PREFABBRICATI E SCAVO PARZIALE DEL PRIMO CAMPO DELLA GALLERIA LATERALE (PREFERIBILMENTE LATO FINISTRA, PER RENDERE FRUIBILE, QUANTO PRIMA, VIA DI ACCESSO ULTERIORE DALL'ESTERNO).
 - FASE 5 : POSA IN OPERA DEI PROFILI METALLICI E DELLO SPRITZ-BETON.
 - FASE 6 : ESECUZIONE CONSOLIDAMENTO AL FRONTE PER IL SECONDO CAMPO DELLA GALLERIA LATERALE.
 - FASE 7 : SCAVO PARZIALE IN DISCESA, DEL SECONDO CAMPO DELLA GALLERIA LATERALE.
 - FASE 8 : RIPETIZIONE DEI PUNTI 5.6.7 PER IL TERZO E QUARTO CAMPO.
 - FASE 9 : SCAVO A PIENA SEZIONE DEL QUINTO CAMPO DELLA GALLERIA LATERALE.
 - FASE 10 : SCAVO DI RIBATTITURA FINO A PIENA SEZIONE PER IL QUARTO, TERZO, SECONDO E PRIMO CAMPO DELLA GALLERIA LATERALE.
 - FASE 11 : GETTO MURETTE E ARCO ROVESCIO.
 - FASE 12 : POSA DELLO SPRITZ-BETON DI REGOLARIZZAZIONE, DELL'IMPERMEABILIZZAZIONE E GETTO DELLA CALOTTA.
- N.B.: La distanza del fronte entro cui occorre eseguire il getto delle murette, dell'arco rovescio e della calotta, dovrà essere regolata in funzione del comportamento deformativo del fronte e del covo.

- FASI DI SCAVO**
- Scavo in avanzamento a piena sezione per singoli sfondi in accordo con lo schema di progetto, da eseguirsi sagomando il fronte a forma concava.
 - Al termine dello sfondo e prima di porre in opera gli interventi di prima fase dovrà essere eseguito un accurato disegno di tutte le porzioni instabili e si dovrà procedere alla posa in opera dello spritz-beton di protezione fibrorinforzato sulle superfici fresche di scavo (fronze e cantonali).
 - Al termine di ogni singolo sfondo verrà messo in opera il rivestimento di prima fase, costituito da centine metalliche e spritz-beton in accordo con gli schemi progettuali.
 - Le centine possino saranno collegate alle altre mediante apposite catene.

PRESCRIZIONI PER LA SICUREZZA

I VALORI DI SPESORE RIPORTATI IN PROGETTO SONO DA INTENDERSI MINIMI. IL REALE SPESORE DELLO SPRITZ-BETON FIBRORINFORZATO DI PROTEZIONE AL FRONTE ED AL CONTORNO SARANNO VALUTATI IN DETTAGLIO DAL PREPOSTO AL FRONTE IN FUNZIONE DEL CONTESTO GEOMECCANICO LOCALE.

TABELLA RIASSUNTIVA
Gallerie laterali di collegamento
SEZIONE TIPO T2

PRE-SPRITZ FRC AL CONTORNO	Sp=10cm
SFONDO	Sp=10cm
PRE-SPRITZ FRC AL FRONTE	FERMO SCAM Sp=15cm
FINE CAMPO	Sp=15cm
CONSOLIDAMENTO AL FRONTE (*)	N° 45 ELEMENTI IN VTR CEMENTATI CON MISCELE CEMENTIZIE L=16cm (Densità=14.545) 223%
DRENAGGI IN AVANZAMENTO (EVENTUALI)	N°4(2) TUBI MICROFORATI IN PVC L=30cm (DENSITÀ= 1.0cm)
RIVESTIMENTO PROVVISORIO	CENTINE METALLICHE 20PN 200 p=1.00m SPRITZ FRC STRUTTURALE Sp=0.25m
SPRITZ REGOLARIZZAZIONE	Sp=3cm

(*) Lo scavo indicato è relativo all'incidenza del consolidamento (n° interventi e luoghi). La cementazione dei consolidamenti deve avvenire ogni 4-5 mt.

GEOMETRIA CONSOLIDAMENTI AL FRONTE

CIRC. (C)	ALLN. (L)	RAGGIO (m)	NUMERO	LUNGHEZZA (m)	SOVRAPP. (%)	INCL. RADIALE	INCL. VERTICALE	ANGOLO	PASSO (m)
C1	-	1.10	4	12.00	6.00	3.33%	-	$\alpha=50.0000^\circ$ $\beta=45.0000^\circ$	-
C2	-	2.10	7	12.00	6.00	6.37%	-	$\alpha=45.0000^\circ$ $\beta=45.0000^\circ$	-
C3	-	3.10	8	12.00	6.00	9.40%	-	$\alpha=29.0909^\circ$ $\beta=14.5450^\circ$	-
C4	-	4.10	11	12.00	6.00	12.43%	-	$\alpha=20.7143^\circ$ $\beta=30.5774^\circ$	-
-	L1	-	15	12.00	6.00	-	-	-12.28%	0.60

TRATTAMENTI: I°45, L=12.00m, sovr.min.=6.00m

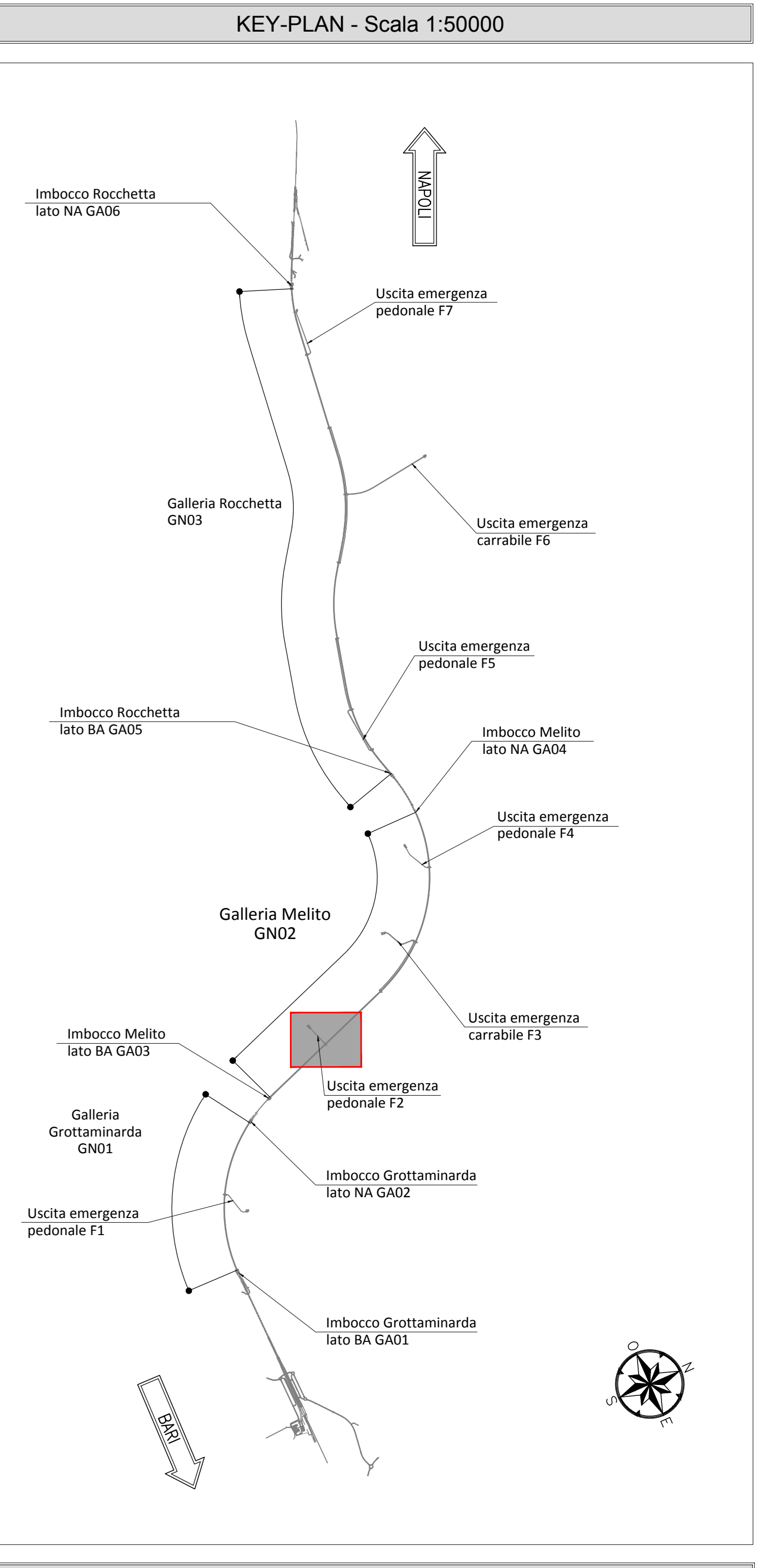

NOTA TABELLA MATERIALI

PER LE CARATTERISTICHE DEI MATERIALI E NOTE DI CARATTERE GENERALE SI RIMANDA ALL'ELABORAZIONE "IF2801EZZZBBGN05000078"

NOTE GENERALI

- EVENTUALI DIFFERENZE TRA LE MISURE DI QUOTE TOTALI E LA SOMMATORIA DELLE MISURE DI QUOTE PARZIALI SONO DOVUTE AD ARROTONDAMENTI AUTOMATICI.
- PER LE TRATTE DI APPLICAZIONE DELLE SEZIONI TIPO SI RIMANDA AGLI ELABORATI DI PROFILO GEOTECNICO.

COMMITTENTE: RFI RETE FERROVIARIA ITALIANA GRUPPO FERROVIE DELLO STATO ITALIANE

DIREZIONE LAVORI: ITALFERR GRUPPO FERROVIE DELLO STATO ITALIANE

APPALTATORE CONSORZIO: HirpiniaAV

SOCI: salini impreglio ASTALDI

PROGETTAZIONE: ROCK SOIL S.p.A. NET ENGINEERING Alpina

PROGETTO ESECUTIVO

ITINERARIO NAPOLI - BARI
RADDOPPIO TRATTA APICE - ORSARA
I LOTTO FUNZIONALE APICE - HIRPINIA
GN05 - GALLERIA MELITO - USCITA DI EMERGENZA PEDONALE F2 pk 6+075
ZONA DI INNESTO CON GALLERIA DI LINEA AL KM 6+075
GALLERIA LATERALE E DI COLLEGAMENTO LATO BINARIO PARI

Scafi e consolidamenti - fase di avanzamento - campo 4

APPALTATORE	CONSORZIO	DIRETTORE DELLA PROGETTAZIONE	PROGETTISTA
CONSORZIO HIRPINIA AV	CONSORZIO HIRPINIA AV	Ing. G. Cassari	ROCK SOIL S.p.A.
10/09/2020	10/09/2020	10/09/2020	10/09/2020

COMMESSA LOTTO FASE ENTE TIPO DOC. OPERAZIONE/PROG. PROGR. REV. SCALA:

IF2801EZZZBBGN05000078 01 E ZZ BB GN0500 007 B 1:50-1:20

Rev.	Descrizione	Redatto	Data	Verificato	Data	Approvato	Data	Autore
A	Emessa per consegna	M. Aguzzo	10/09/2020	B. Spagnoli	10/09/2020	M. Gatti	10/09/2020	Ing. G. Cassari
B	Revisata per subasta	M. Aguzzo	10/09/2020	B. Spagnoli	10/09/2020	M. Gatti	10/09/2020	Ing. G. Cassari

File: IF2801EZZZBBGN05000078.dwg n.EMB. -