

TABELLA PIASTRE PIEDE E GIUNZIONE CENTINA

| | | |
|--|-------|--------------------|
| 4 | n°1+1 | VEDI ESPLOSO Sp=20 |
| QUANTITA' RIFERITE ALLA CENTINA COMPLETA | | |

TABELLA PIASTRE PIEDE

| | | |
|--|-------|--------------------|
| 5 | n°1+1 | VEDI ESPLOSO Sp=20 |
| 6 | n°2+2 | VEDI ESPLOSO Sp=10 |
| 7 | n°2+2 | VEDI ESPLOSO Sp=10 |
| QUANTITA' RIFERITE ALLA CENTINA COMPLETA | | |

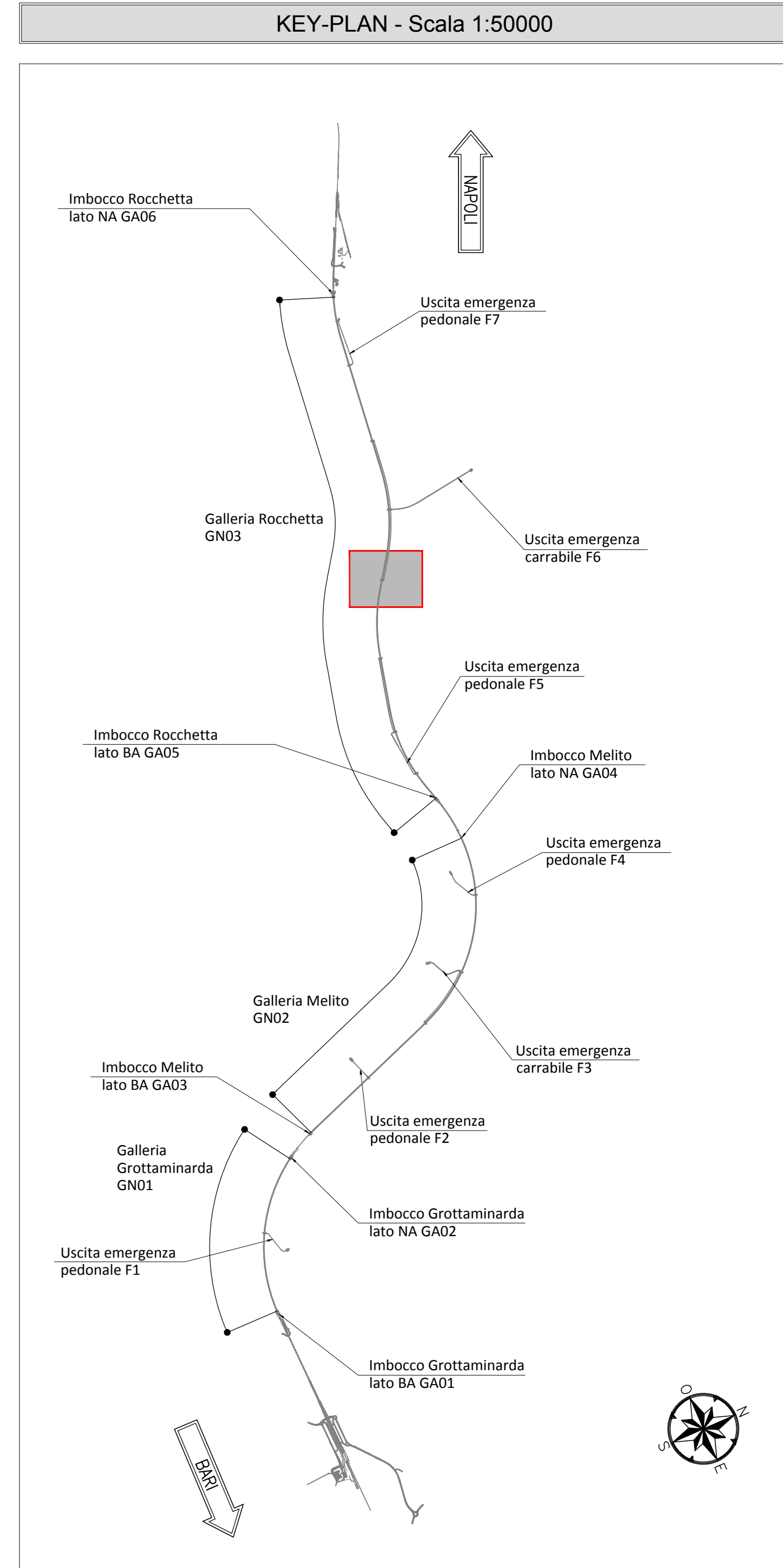
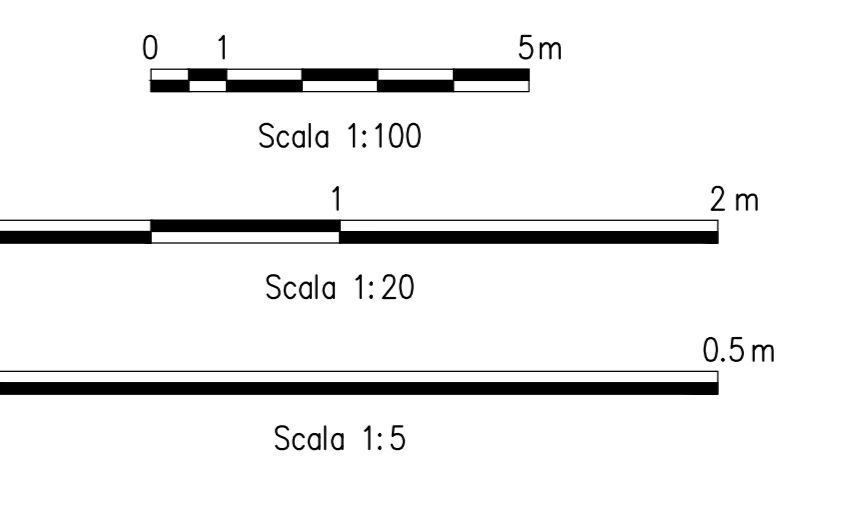
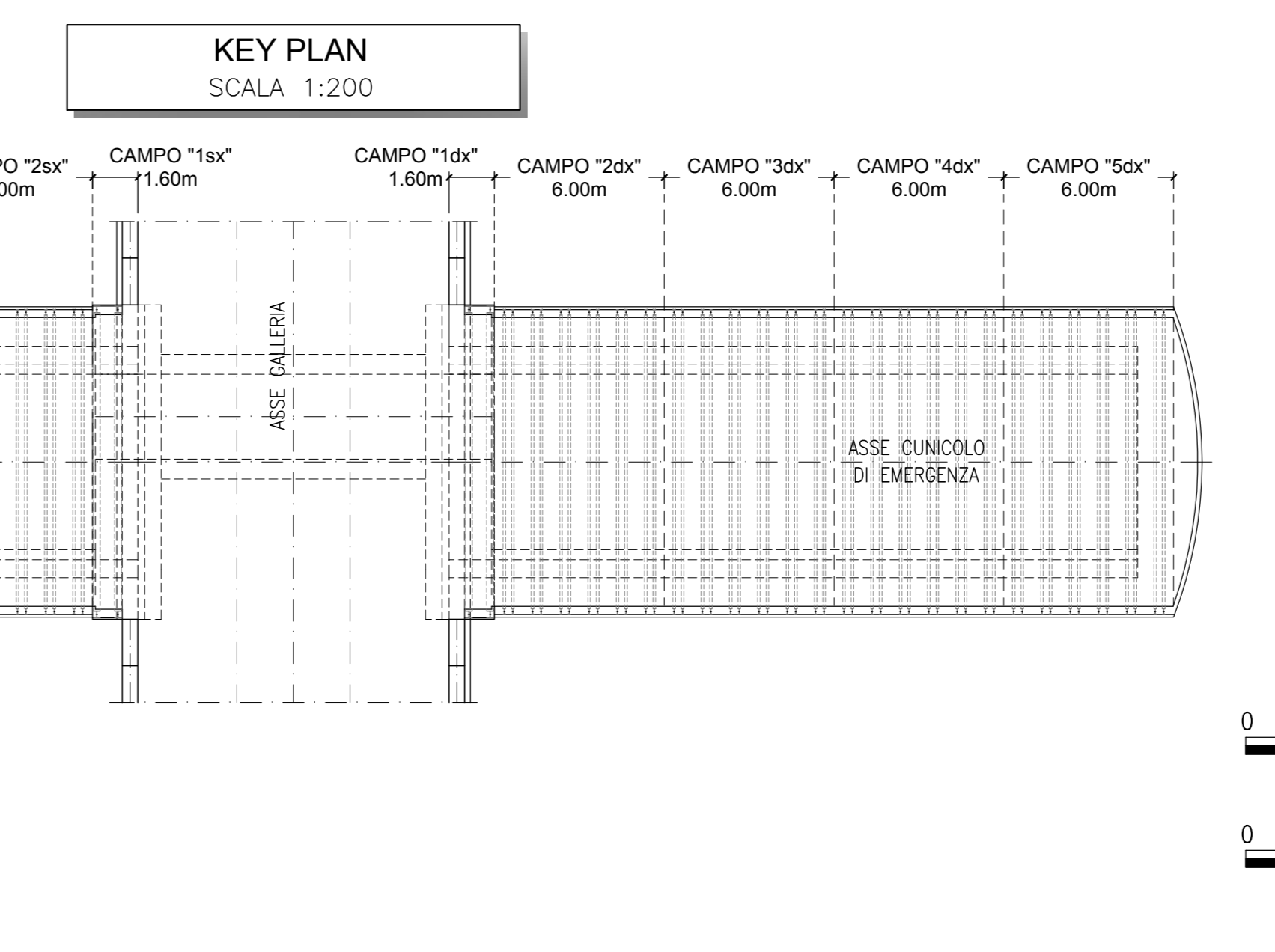
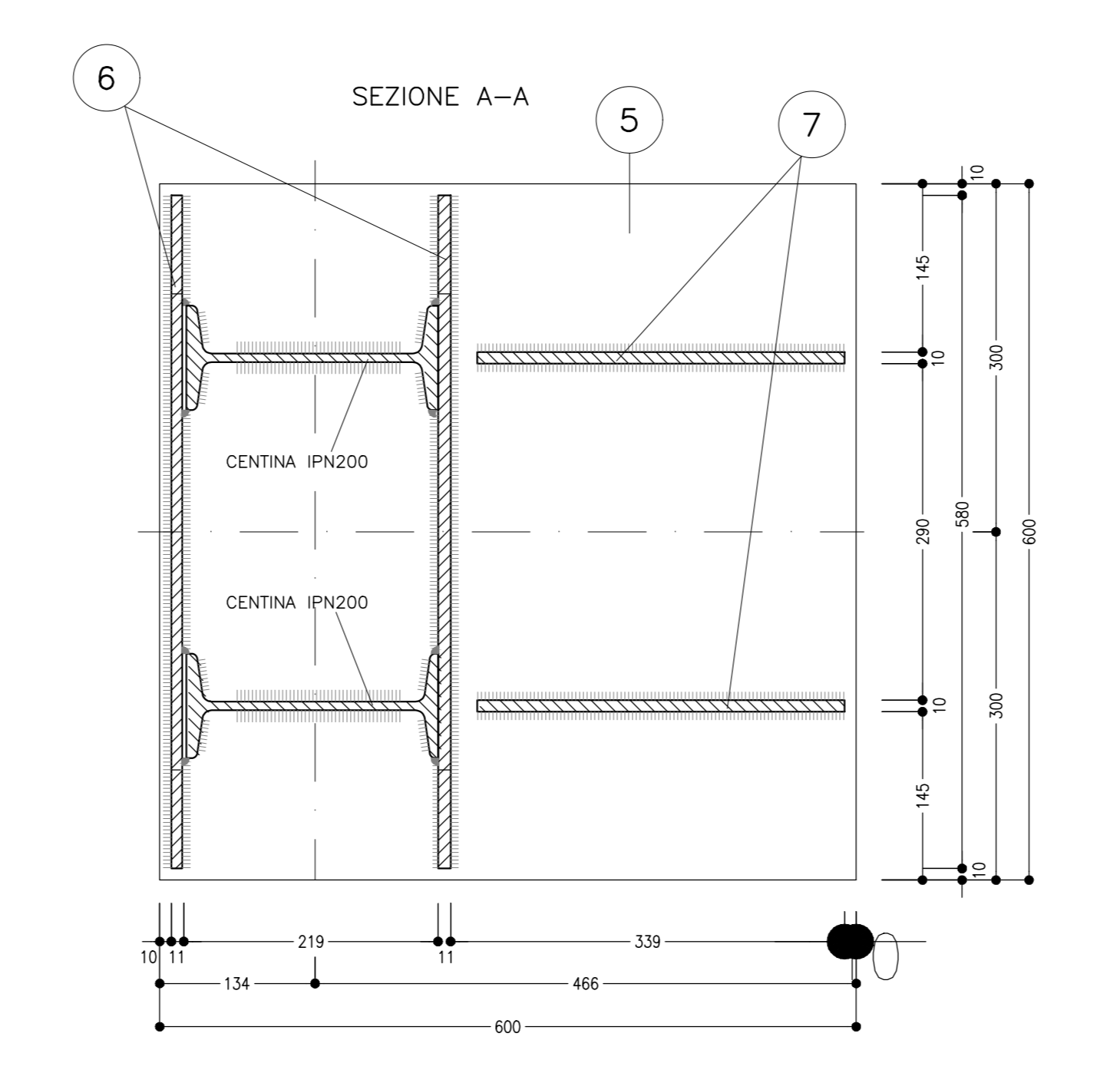
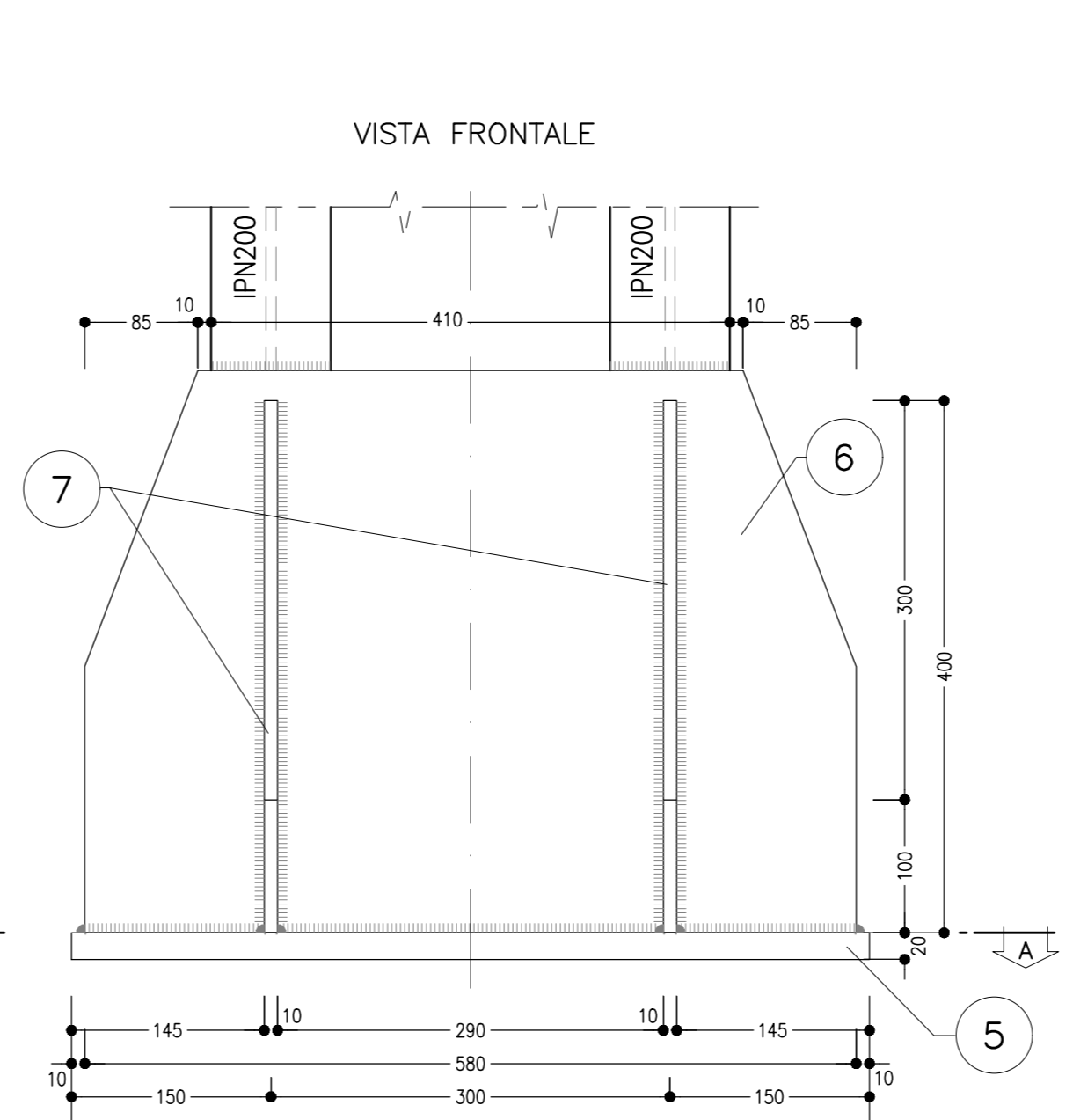
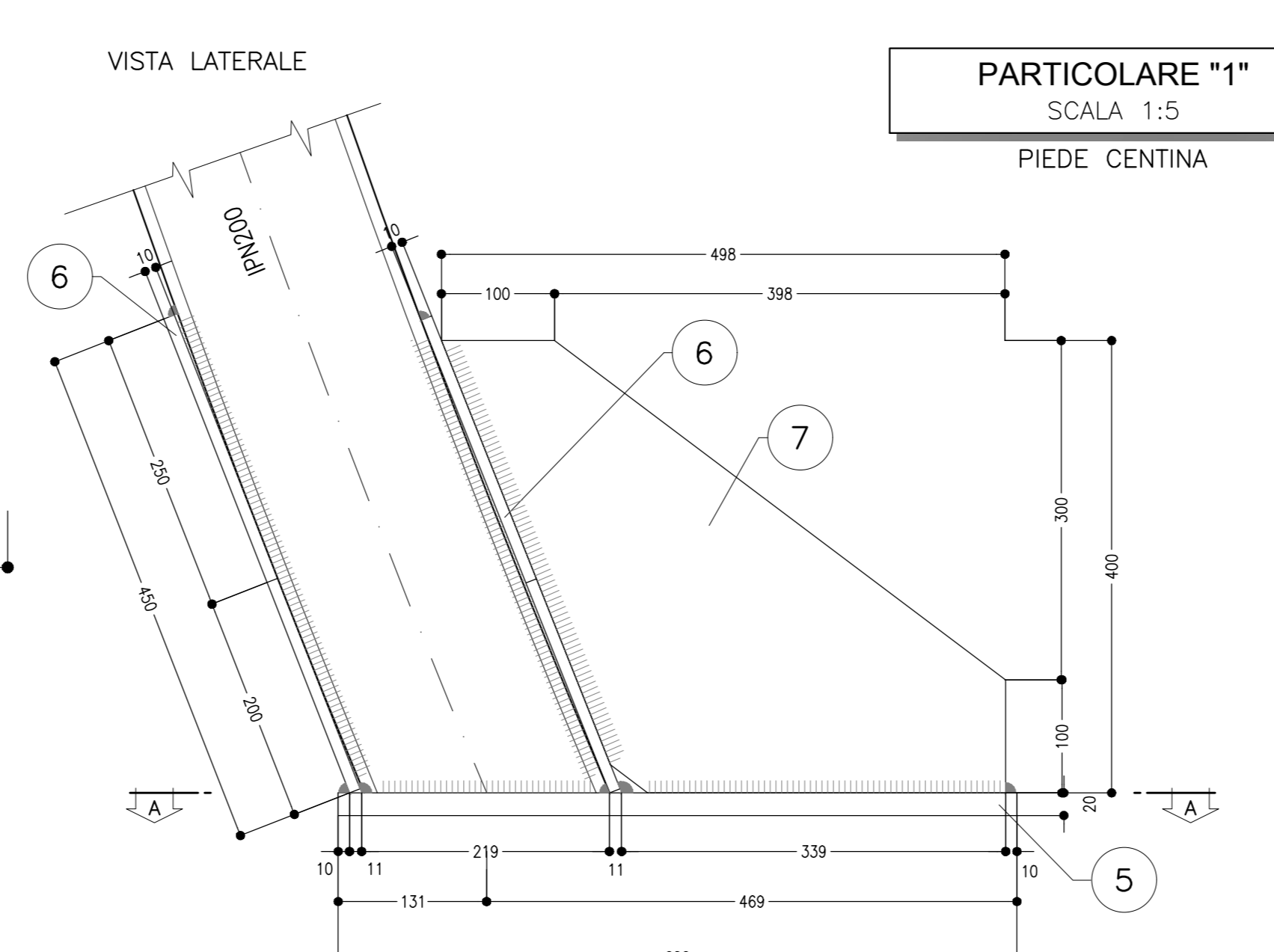

NOTA TABELLA MATERIALI

PER LE CARATTERISTICHE DEI MATERIALI E NOTE DI CARATTERE GENERALE SI RIMANDA ALL'ELABORATO "IF2801EZZSPNG0000002"

LEGENDA

P.C.= PIANO DEI CENTRI
P.F.= PIANO DEL FERRO
P.S.1= PIANO DI SCAVO PROVVISORIO
P.S.2= PIANO DI SCAVO DEFINITIVO

NOTE GENERALI

- LE MISURE E GLI SVILUPPI DELLE CENTINE SONO CALCOLATI RISPETTO AI LORO ASSI, AL NETTO DELLE PIASTRE.
- LE MISURE SONO ESPRESSE IN MILLIMETRI.
- PER LE TOLLERANZE DI COSTRUZIONE VEDI RELAZIONE TECNICA.
- EVENTUALI DIFFERENZE TRA LE MISURE TOTALI E LE SOMMATORIE DELLE MISURE PARZIALI SONO DOVUTE AGLI ARROTONDAMENTI AUTOMATICI DI AUTOCAD.

COMMITTENTE: **RFI** RETE FERROVIARIA ITALIANA GRUPPO FERROVIE DELLO STATO ITALIANO

DIREZIONE LAVORI: **ITALFERR** GRUPPO FERROVIE DELLO STATO ITALIANO

APPALTAZIONE: **HirpiniaAV** **salini impregilo** **ASTALDI**

PROGETTAZIONE: **ROCK SOIL** **NET ENGINEERING** **Alpina**

PROGETTO ESECUTIVO

ITINERARIO NAPOLI - BARI
RADDOPPIO TRATTA APICE - ORSARA
LOTTO FUNZIONALE APICE - HIRPINIA

GN0 - GALLERIA ROCCHETTA - FINESTRA COSTRUTTA/USCITA DI EMERGENZA F6 (n°1+1) E USCE PEDONALI (n°1+1) (LATO BA) E (n°1+1) (LATO NA)
ZONA DI INNESCO CON GALLERIA DI LINEA AL KM 12+975 (LATO BA)
GALLERIA LATERALE E DI COLLEGAMENTO LATO BINARIO DISPARI
Campo 3 - Centina - carpenteria Tav. 2/2

APPALTAZIONE: **CONSORZIO HIRPINIA AV** Direttore Tecnico: Ing. Vincenzo Merello
DIRETTORE DELLA PROGETTAZIONE: **PROGETTAZIONE INTEGRATA** Ing. G. Casareo
PROGETTISTA: **ROCK SOIL** Ing. G. Casareo

COMMESSA: **IF2801EZZSPNG00000078**

LOTTO: **01** FASE: **EZZBZ** OPERAZIONE: **GN0900** PROG. REV. **067B** SCALA: **1:100 - 1:20 - 1:5**

| Rev. | Descrizione | Redatto | Data | Verificato | Data | Approvato | Data | Autore |
|------|---------------------------|-----------|------------|-------------|------------|-----------|------------|-----------------|
| A | Previsione per consegna | M. Aguzzo | 10/06/2020 | B. Spagnoli | 10/06/2020 | M. Gatti | 10/06/2020 | Ing. G. Casareo |
| B | Previsione per subappalto | M. Aguzzo | 10/06/2020 | B. Spagnoli | 10/06/2020 | M. Gatti | 10/06/2020 | Ing. G. Casareo |

File: IF2801EZZSPNG00000078.dwg n. Etab. -