

TABELLA PIASTRE PIEDE

4	n°1+1	VEDI ESPLOSO Sp=20
QUANTITA' RIFERITE ALLA CENTINA COMPLETA		



TABELLA PIASTRE PIEDE

5	n°1+1	VEDI ESPLOSO Sp=20
6	n°2+2	VEDI ESPLOSO Sp=10
7	n°2+2	VEDI ESPLOSO Sp=10
QUANTITA' RIFERITE ALLA CENTINA COMPLETA		

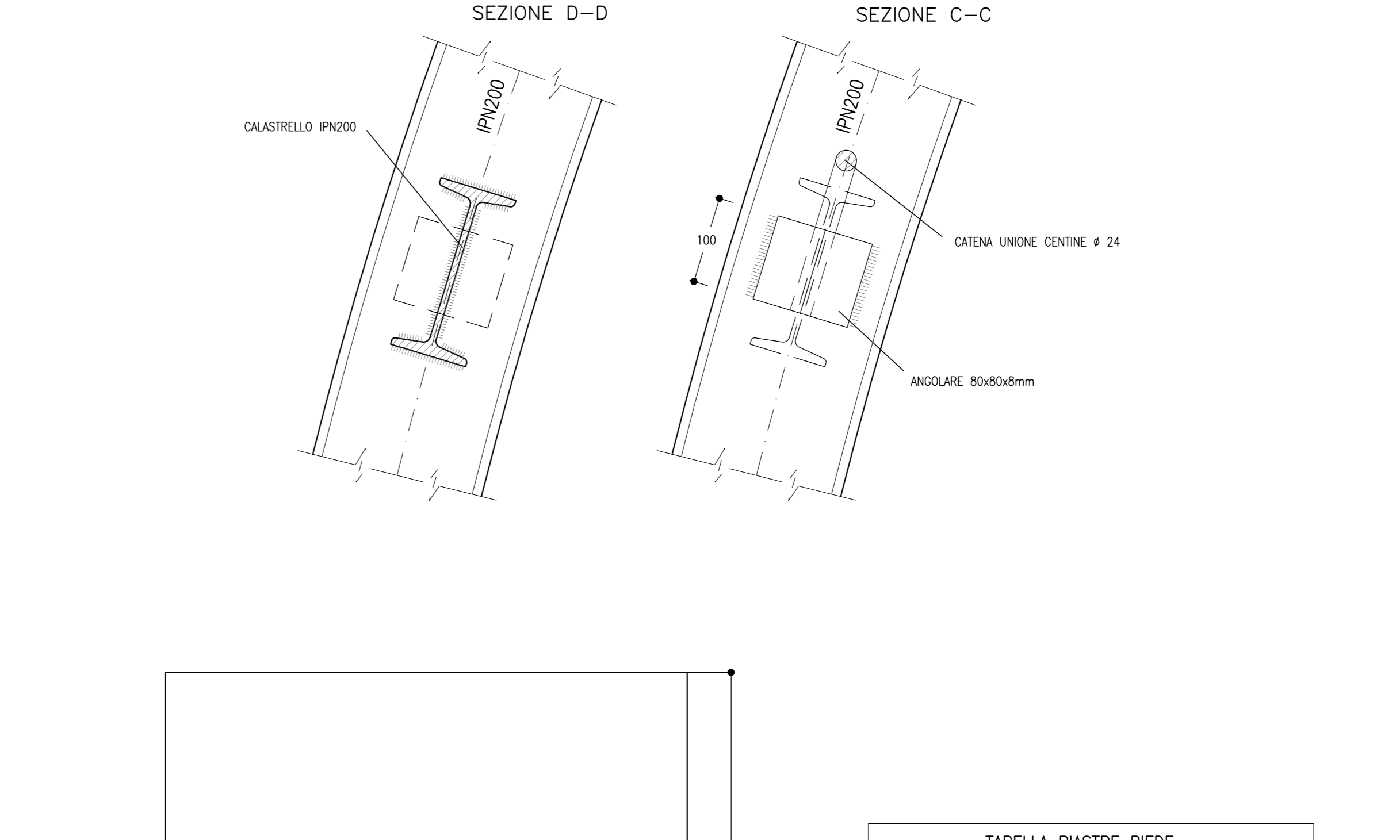
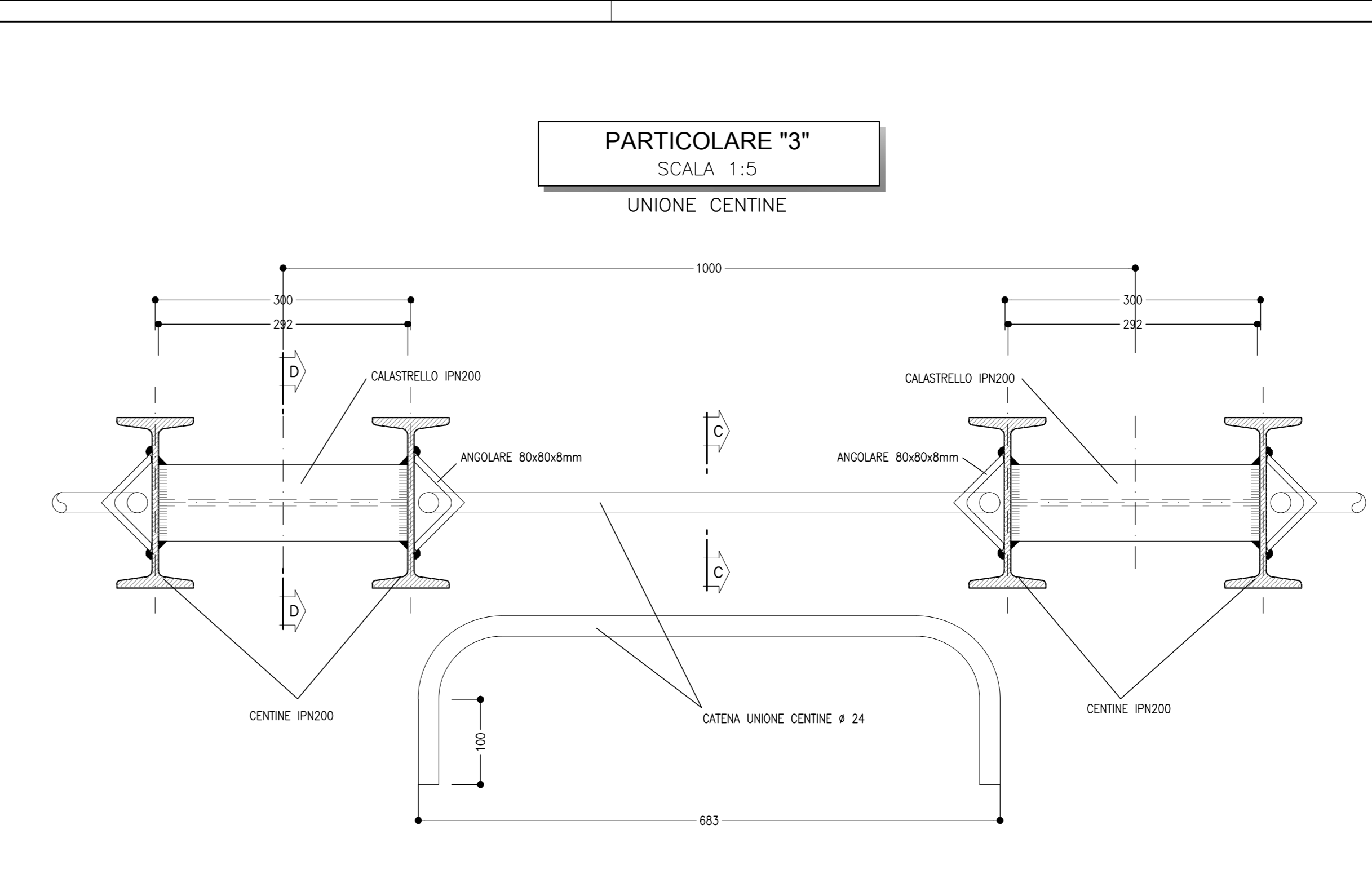
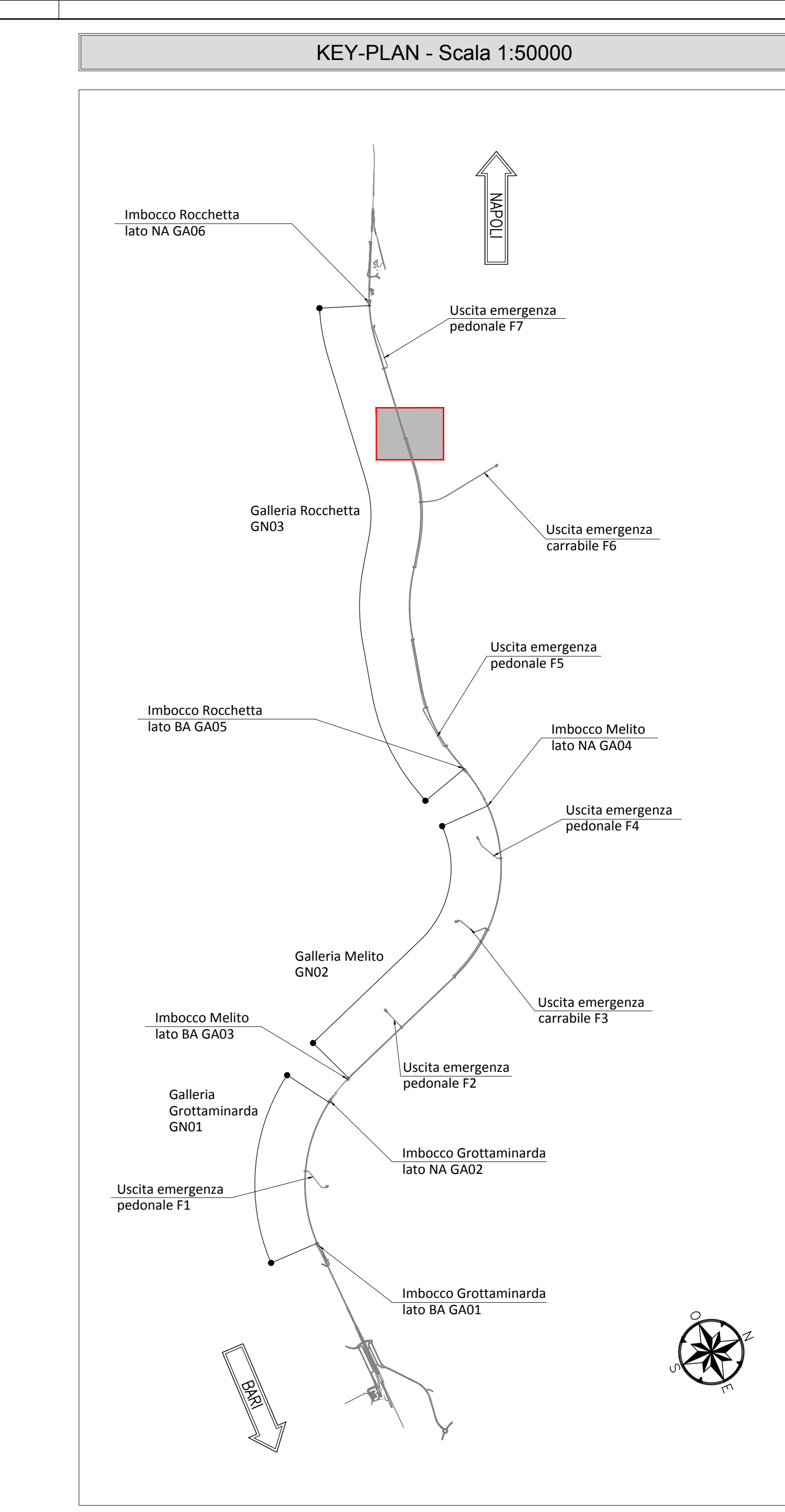
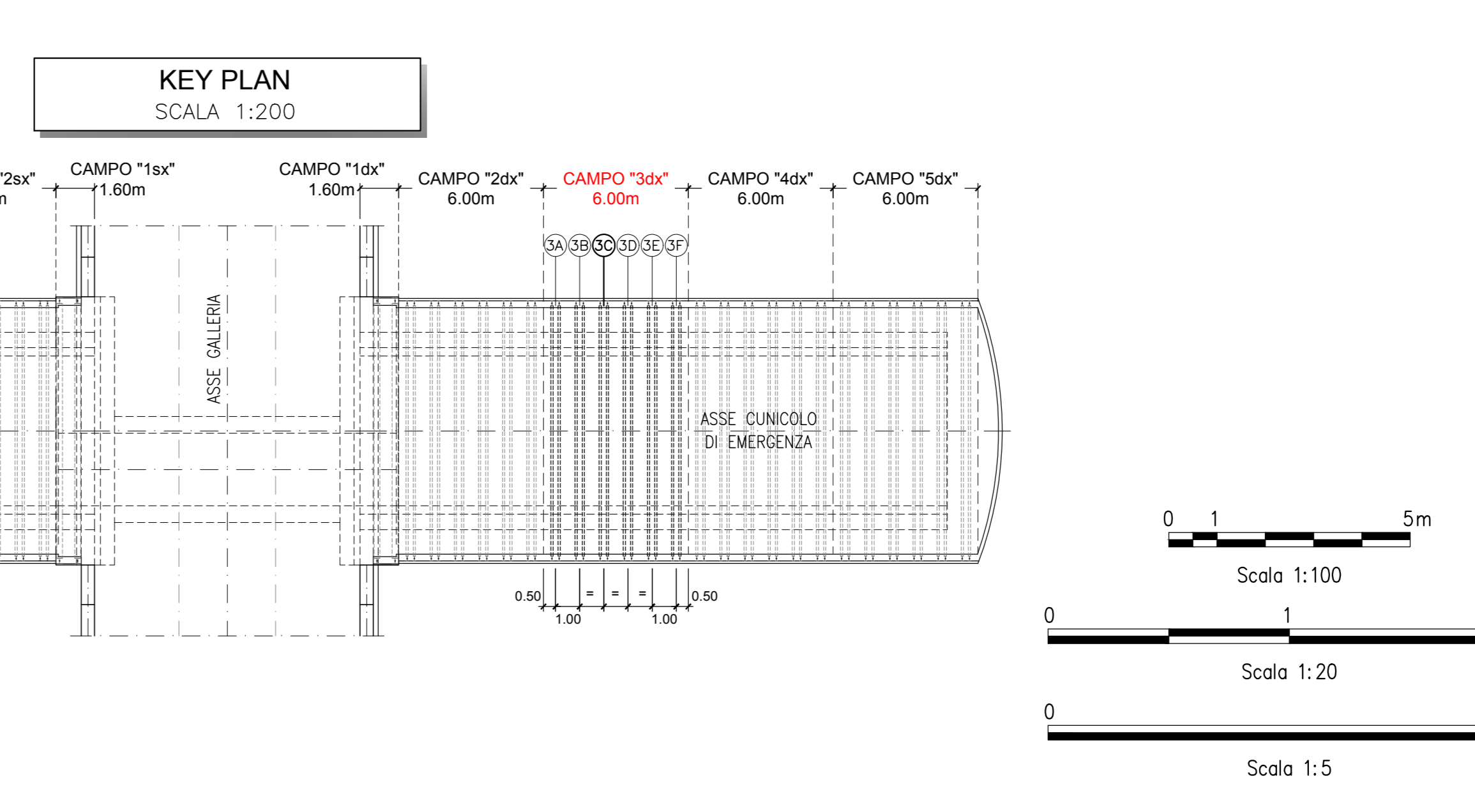
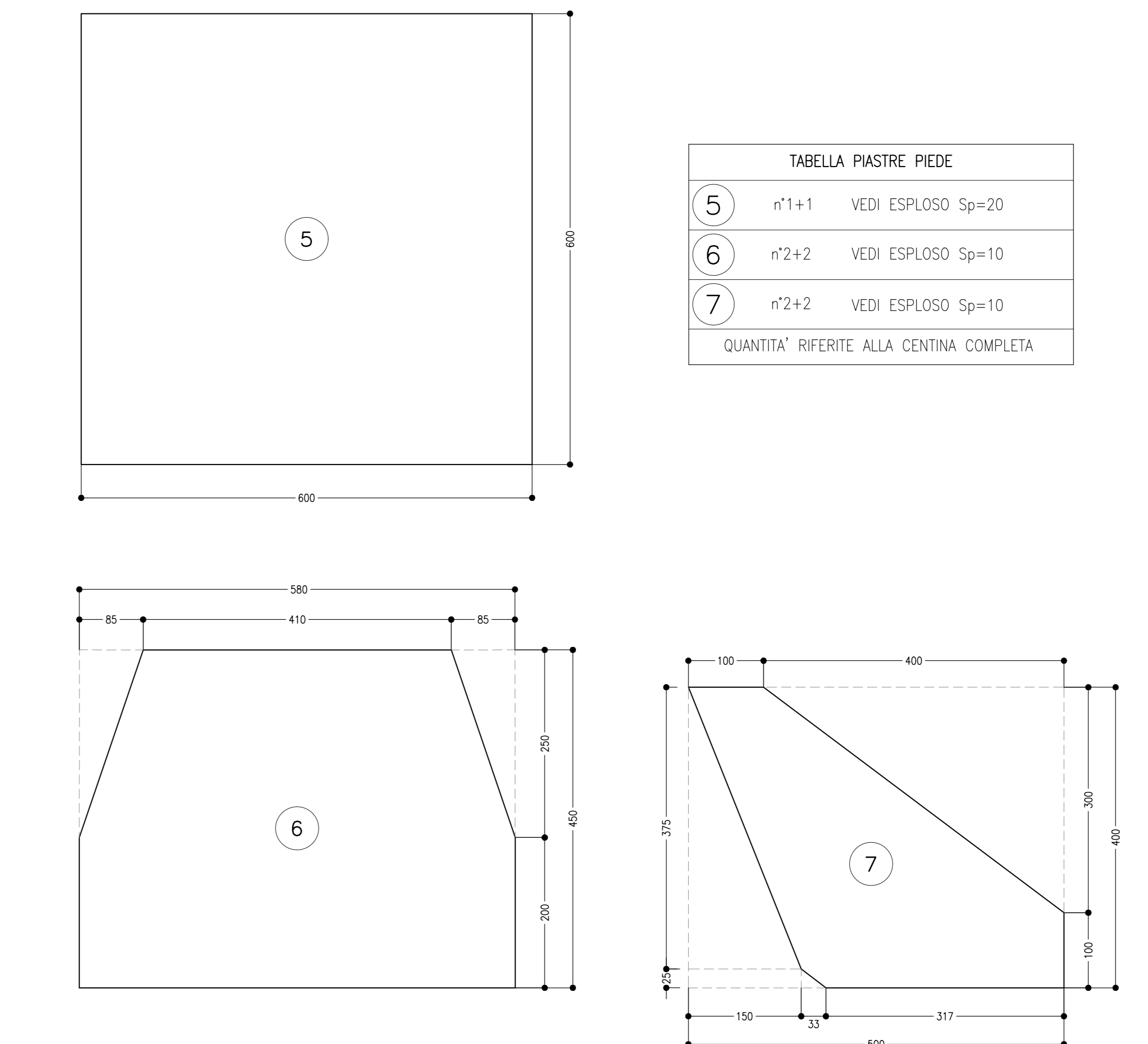
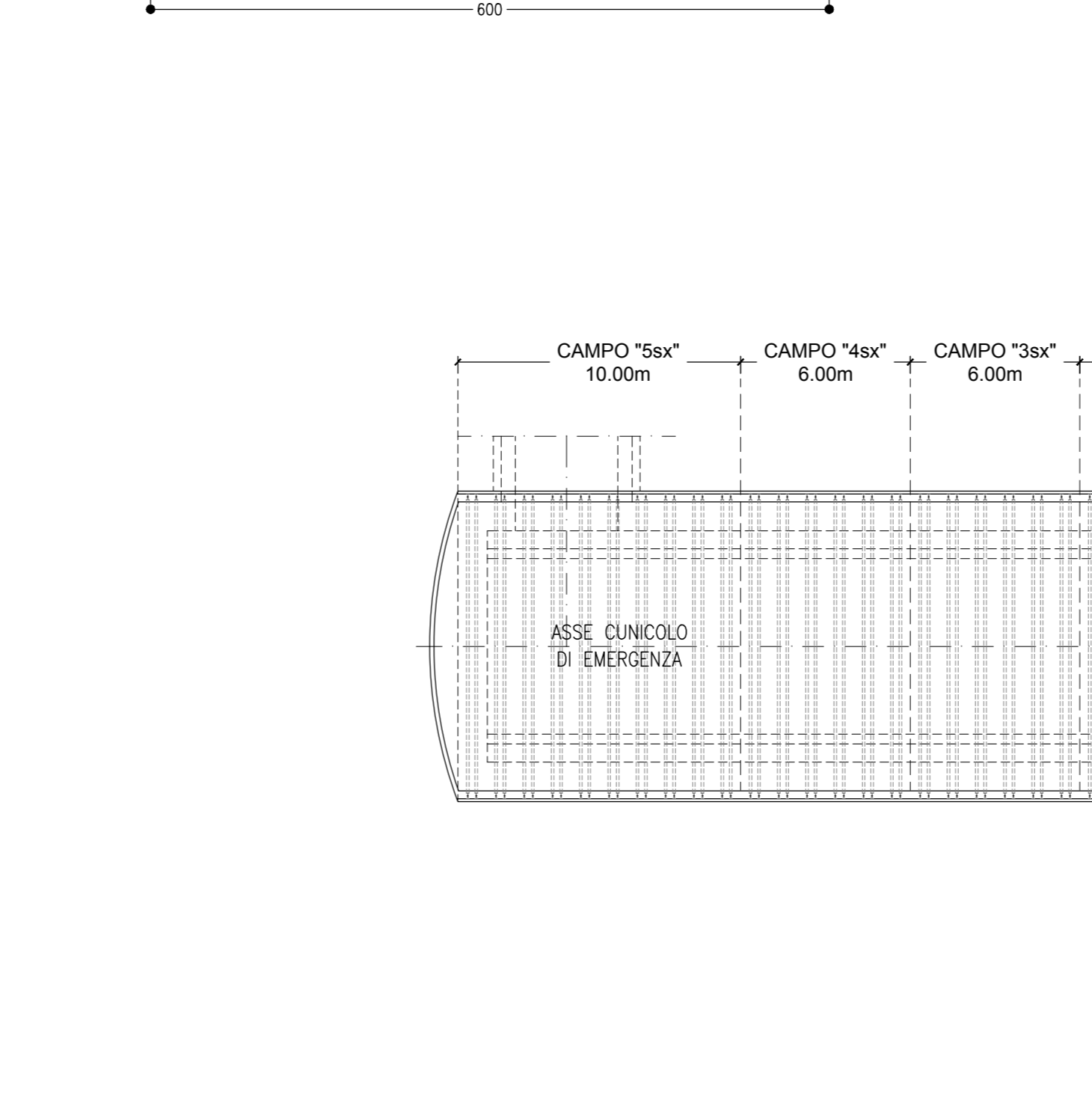
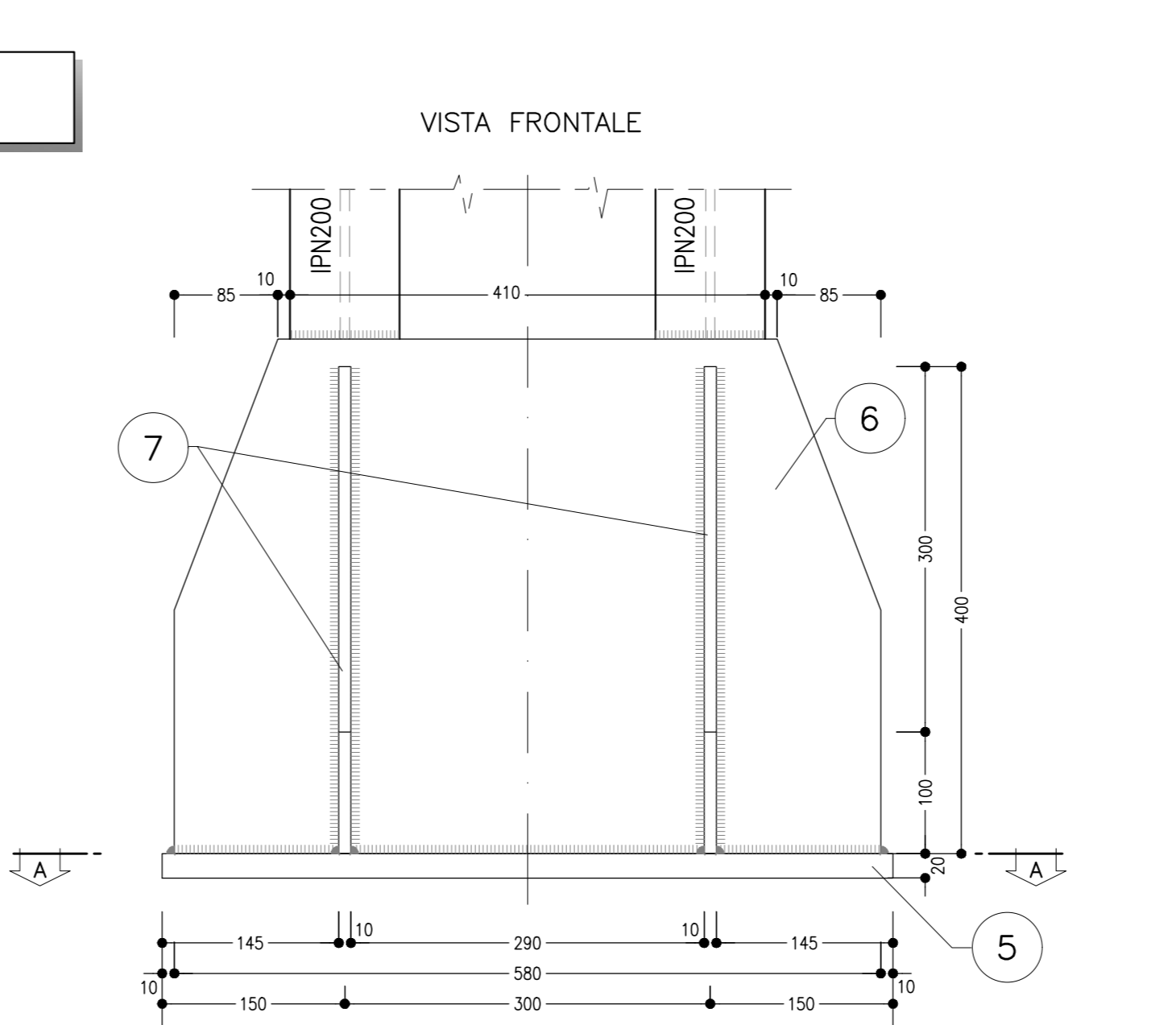
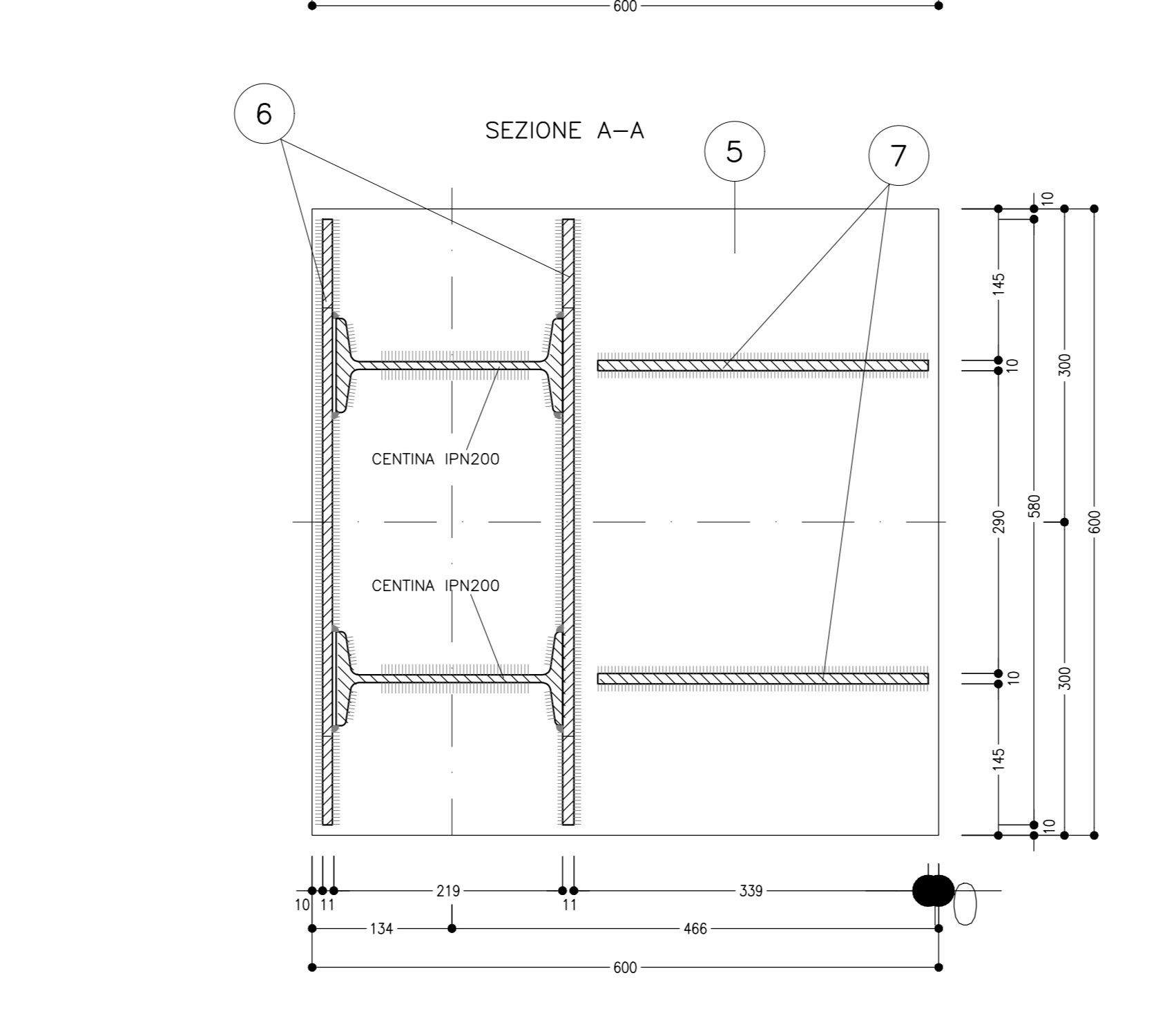
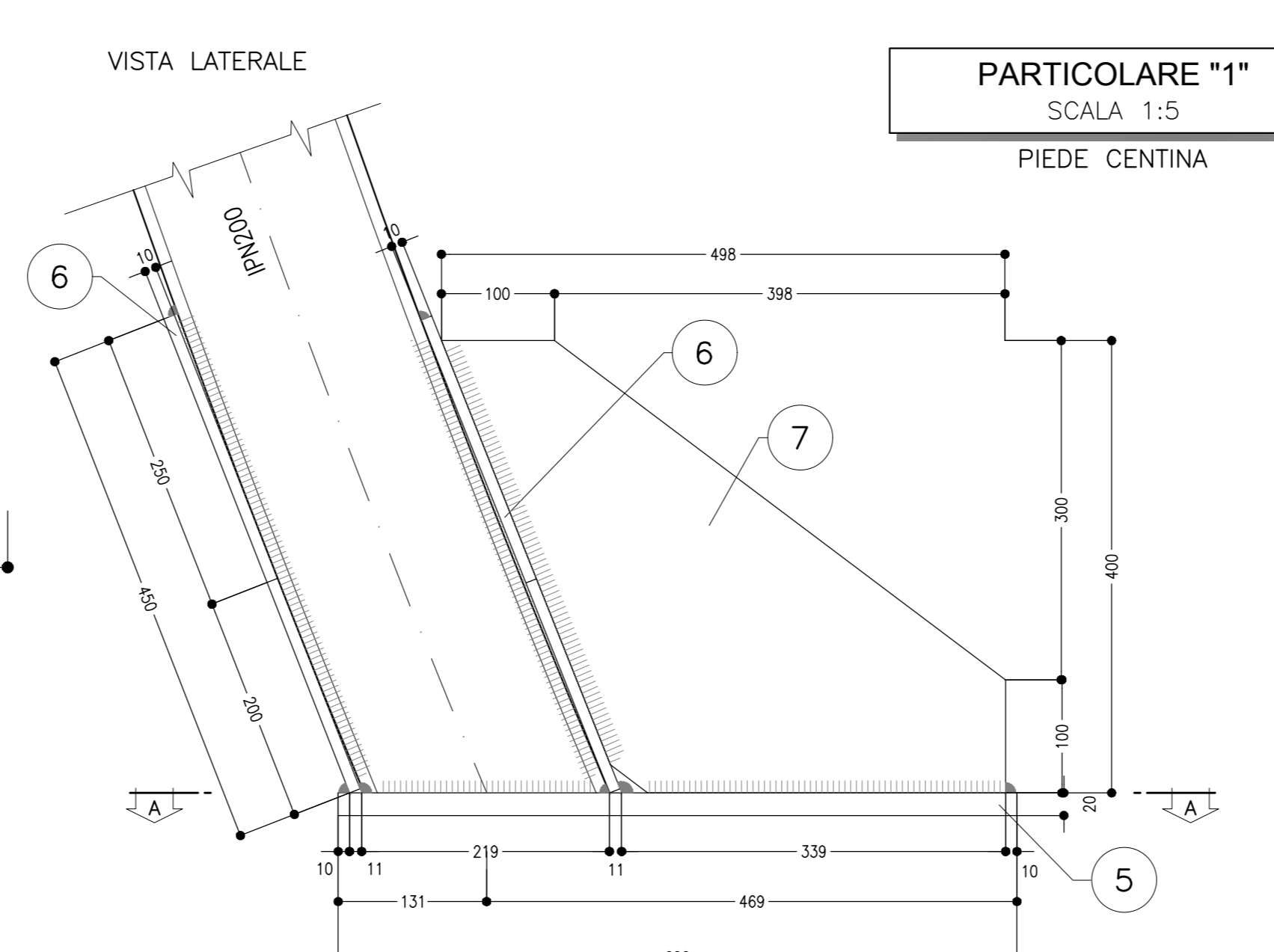

NOTA TABELLA MATERIALI

PER LE CARATTERISTICHE DEI MATERIALI E NOTE DI CARATTERE GENERALE SI RIMANDA ALL'ELABORATO "IF2801EZZSPGN0000002"

LEGENDA

P.C.= PIANO DEI CENTRI
P.F.= PIANO DEL FERRO
P.S.1= PIANO DI SCAVO PROVVISORIO
P.S.2= PIANO DI SCAVO DEFINITIVO

NOTE GENERALI

- LE MISURE E GLI SVILUPPI DELLE CENTINE SONO CALCOLATI RISPETTO AI LORO ASSI AL NETTO DELLE PIASTRE.
- LE MISURE SONO ESPRESSE IN MILLIMETRI.
- PER LE TOLLERANZE DI COSTRUZIONE VEDI RELAZIONE TECNICA.
- EVENTUALI DIFFERENZE TRA LE MISURE TOTALI E LE SOMMATORIE DELLE MISURE PARZIALI SONO DOVUTE AGLI ARROTONDAMENTI AUTOMATICI DI AUTOCAD.

COMMITTENTE: **RFI** RETE FERROVIARIA ITALIANA GRUPPO FERROVIE DELLO STATO ITALIANO

DIREZIONE LAVORI: **ITALFERR** GRUPPO FERROVIE DELLO STATO ITALIANO

APPALTATORE: **HirpiniaAV** CONSORZIO

PROGETTAZIONE: **ROCK SOIL** s.p.a.

PROGETTO ESECUTIVO

ITINERARIO NAPOLI - BARI

RODDOPPIO TRATTA APICE - ORSARA

I LOTTO FUNZIONALE APICE - HIRPINIA

GN01 - GALLERIA ROCCHETTA - FINESTRA COSTRUTTIVA USCITA DI EMERGENZA F6 (n°14+56) E CUNICOLI PEDONALI (n°14+57) (LATO BA) E (n°14+75) (LATO NA)
ZONA DI INNESCO CON GALLERIA DI LINEA AL KM 14+725 (LATO NA)
GALLERIA LATERALE E DI COLLEGAMENTO LATO BINARIO PARI
Campo 3 - Centina - carpenteria Tav. 2/2

APPROVATORE: **ROCK SOIL** s.p.a.
DIRETTORE DELLA PROGETTAZIONE: **ROCK SOIL** s.p.a.
PROGETTISTA: **ROCK SOIL** s.p.a.

COMMESSA: LOTTO FASE ENTE TIPO DOC. OPERA/DISCIPLINA PROG. REV. SCALA:

IF2801EZZSPGN0000002

Rev.	Descrizione	Redatto	Data	Verificato	Data	Approvato	Data	Autore
A	Proseguimento per consegna	M. Agostino	prossimo	B. Spagnoli	prossimo	M. Gatti	prossimo	Ing. G. Casavari
B	Proseguimento per validazione	M. Agostino	16/06/2020	B. Spagnoli	08/09/20	M. Gatti	16/06/2020	Ing. G. Casavari

File: IF2801EZZSPGN0000002.dwg n. Esab. -