

**LEGENDA**

P.C.= PIANO DEI CENTRI  
 P.S.= PIANO DI SCAVO  
 Q.P.= QUOTA DI PROGETTO

**CARPENTERIA CENTINA**  
 SCALA 1:20  
 HEB 300/1000

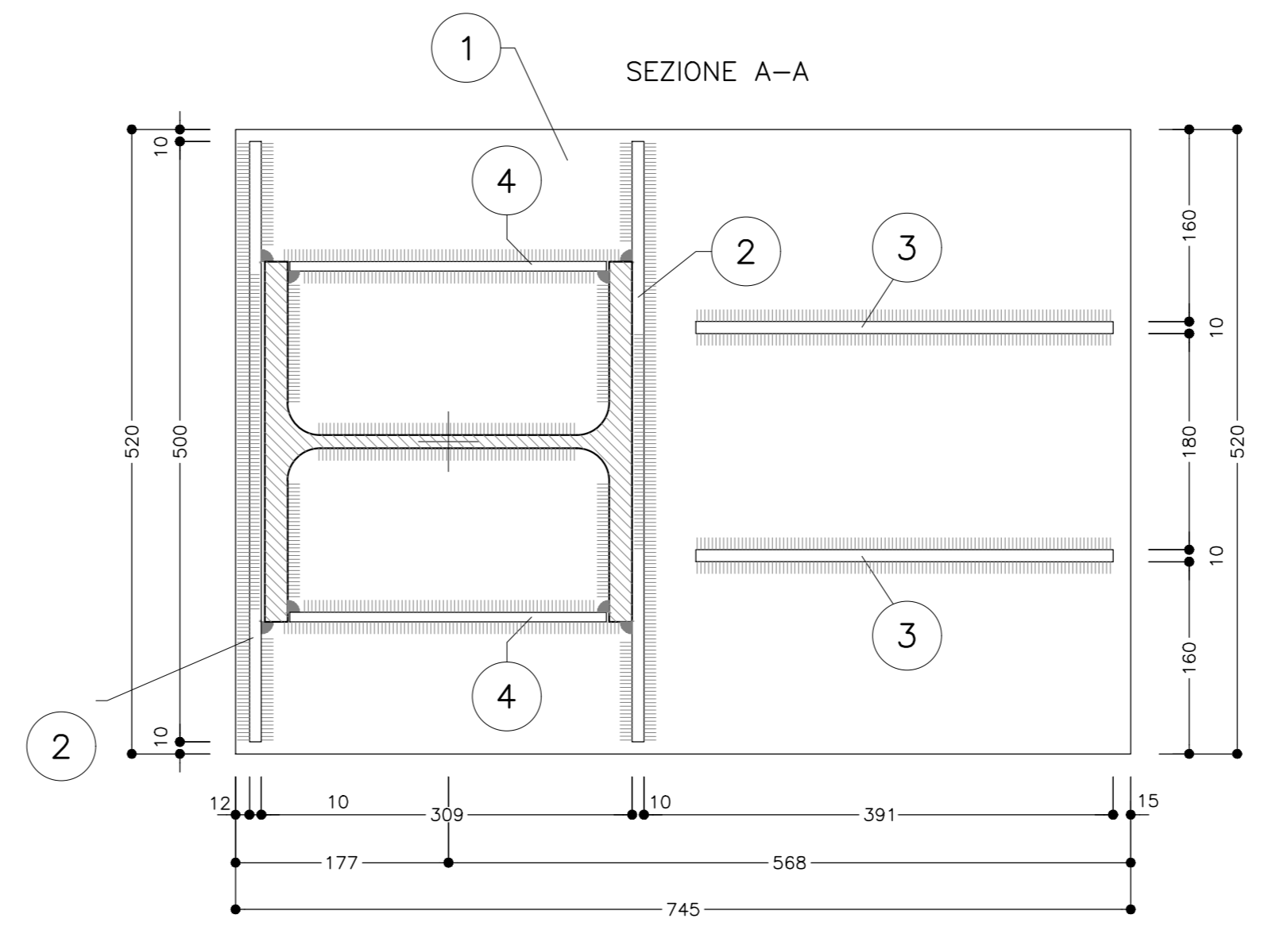
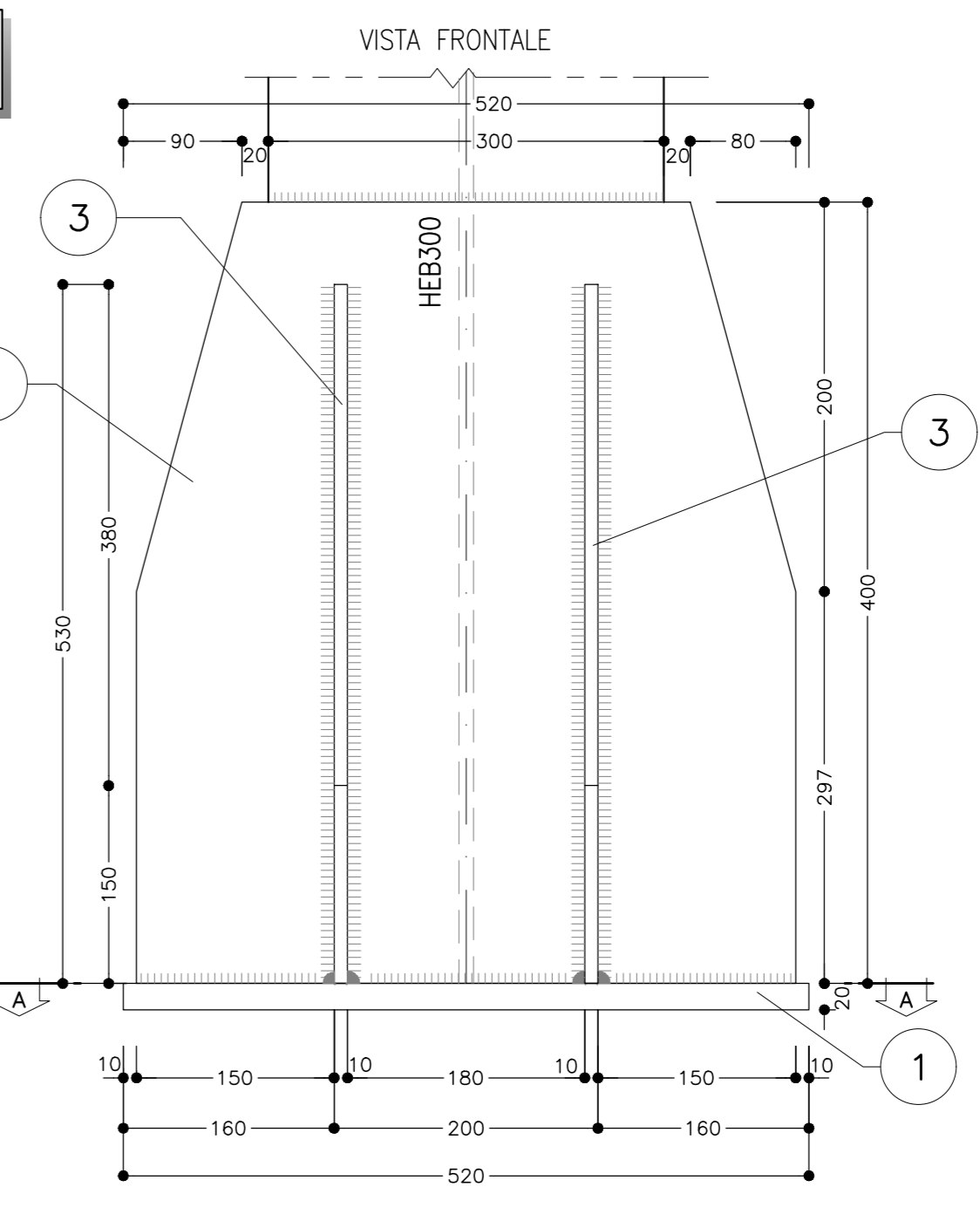
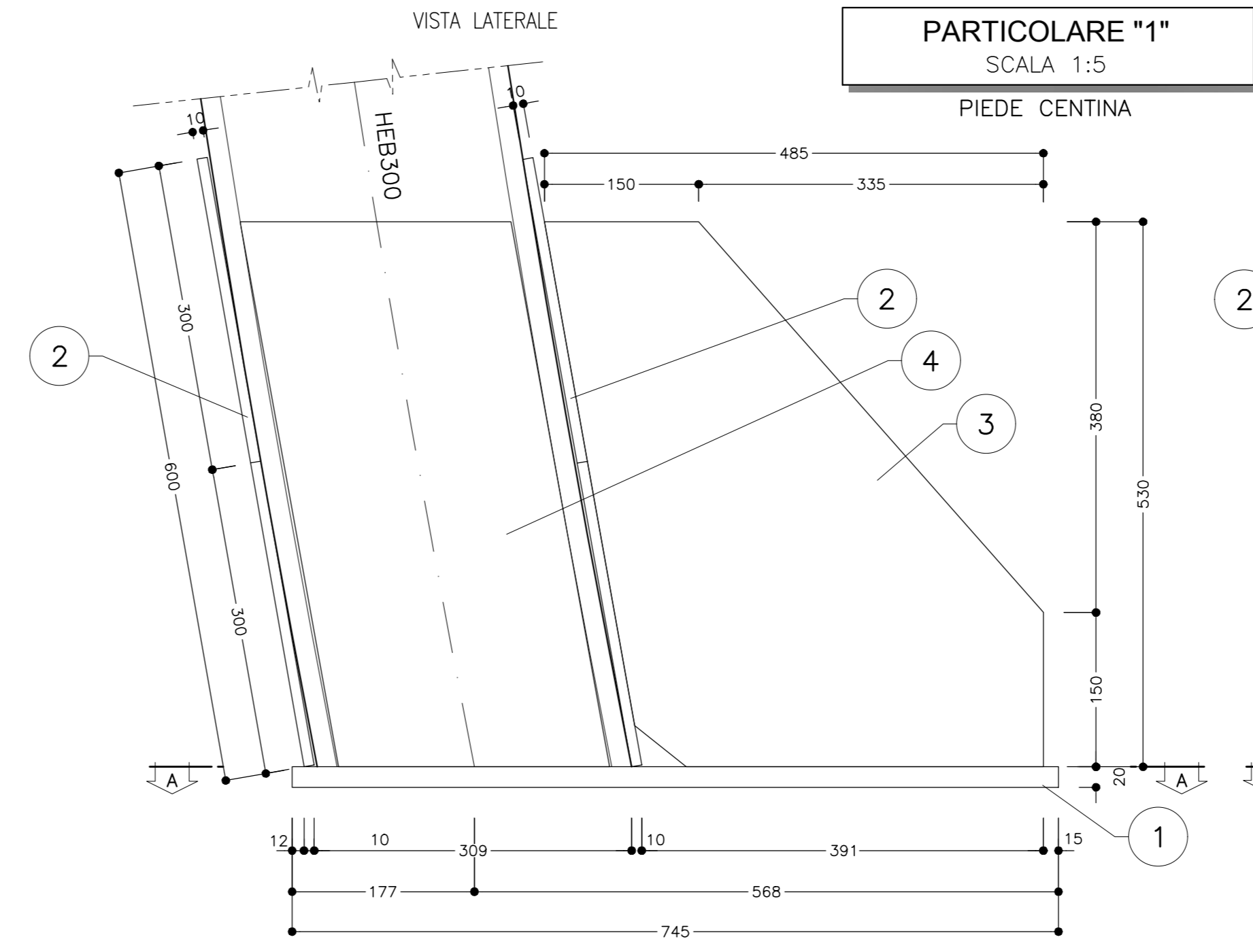
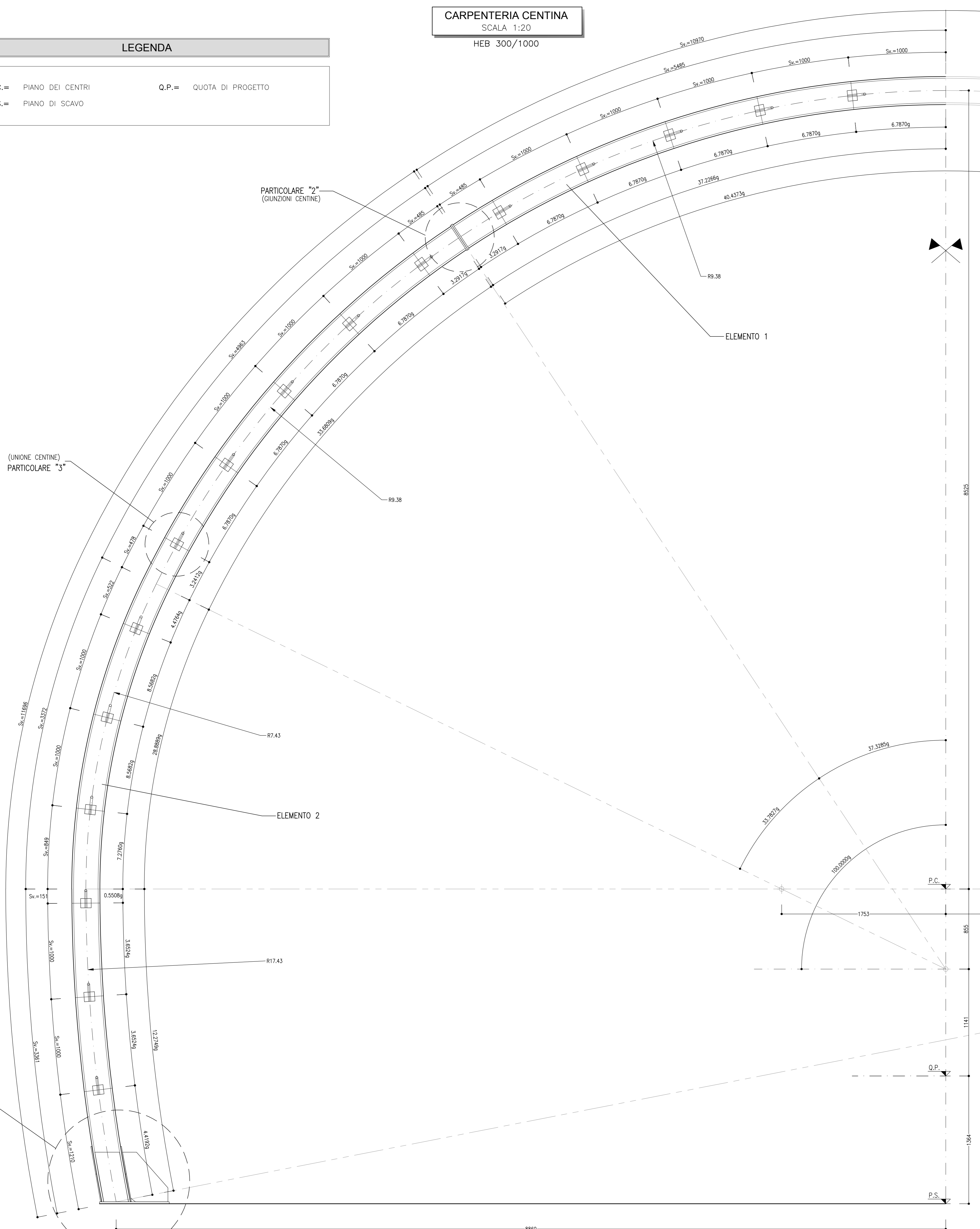

**TABELLA PIASTRE PIEDE**

1	n°1+1	VEDI ESPLOSO Sp=20
2	n°2+2	VEDI ESPLOSO Sp=10
3	n°2+2	VEDI ESPLOSO Sp=10
4	n°2+2	VEDI ESPLOSO Sp=10

QUANTITA' RIFERITE ALLA CENTINA COMPLETA

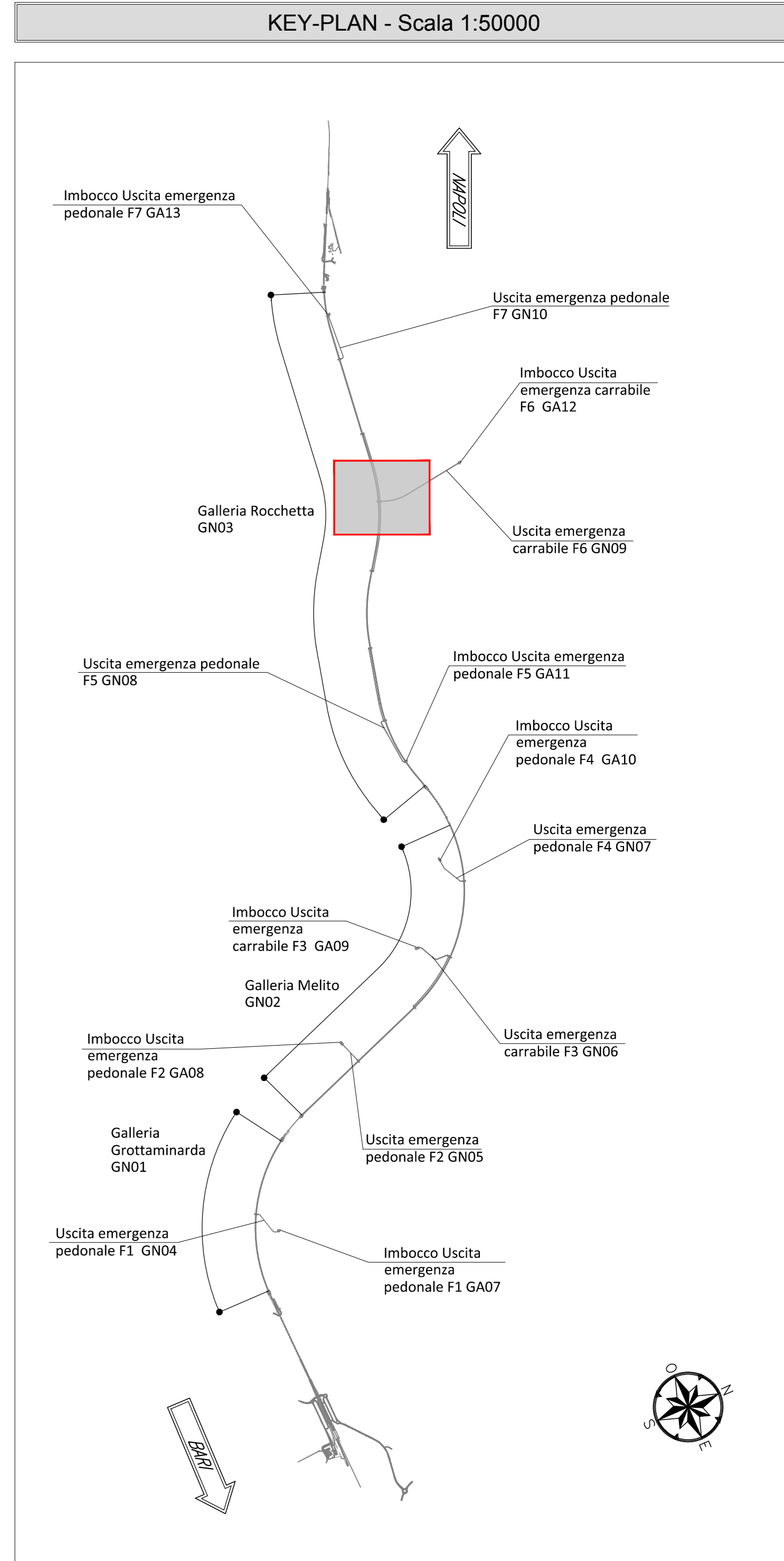
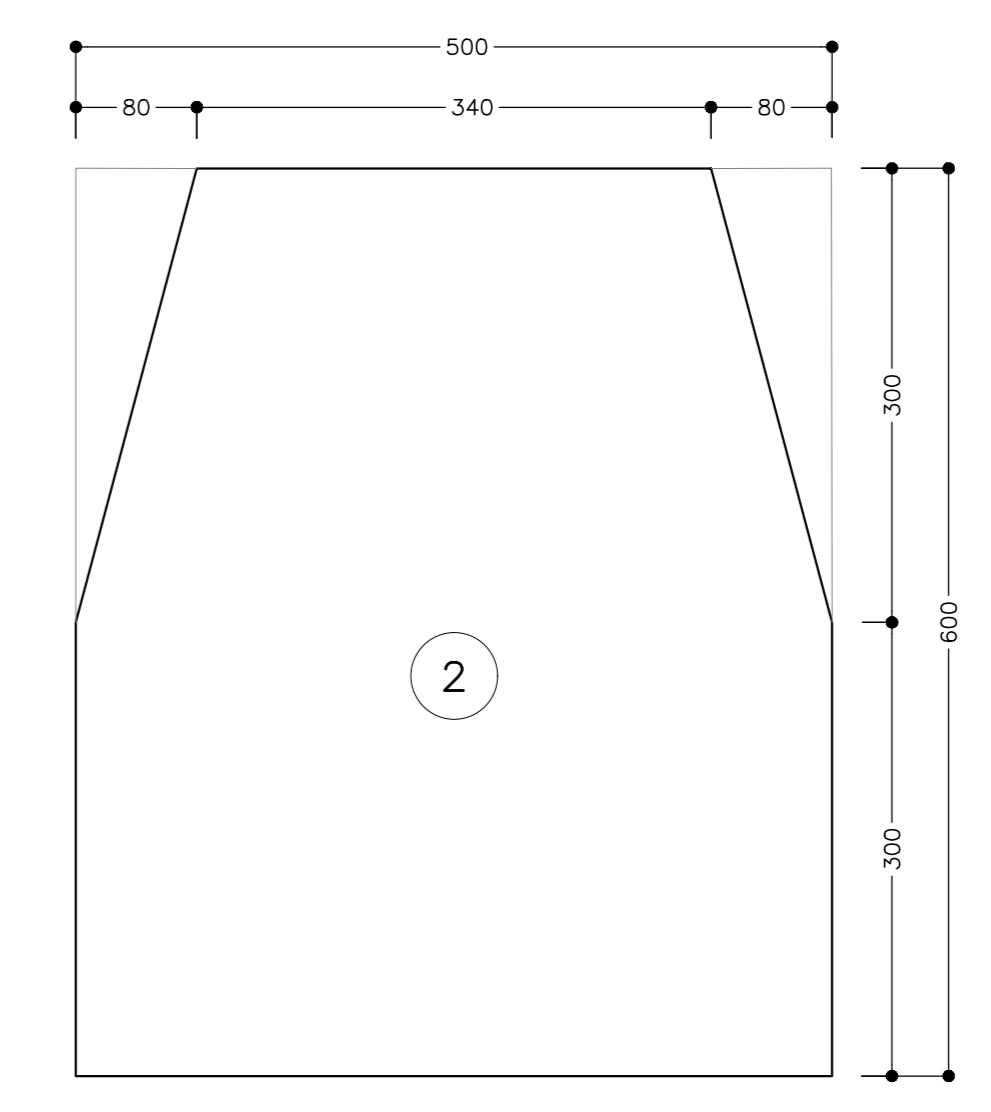
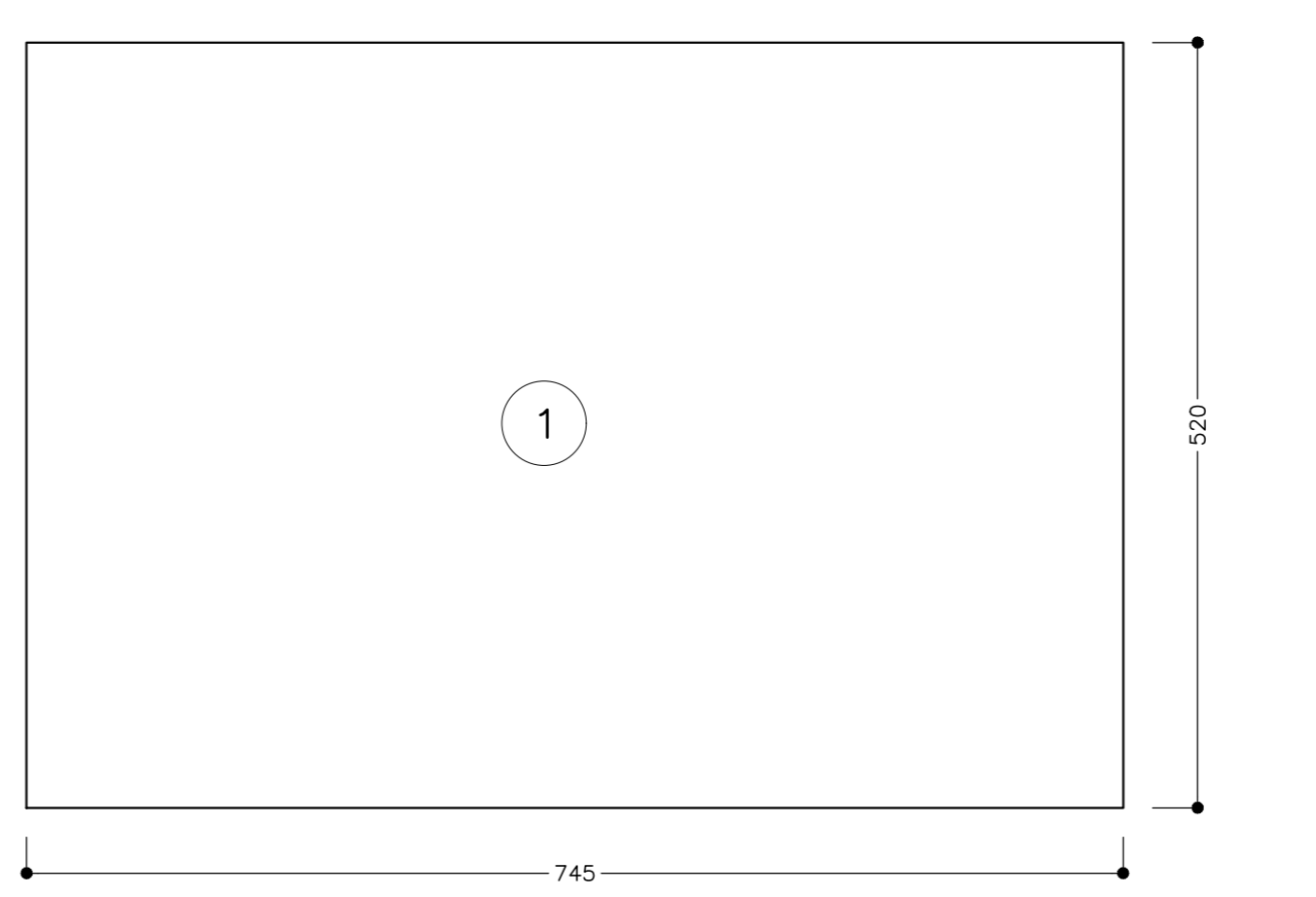

**NOTA TABELLA MATERIALI**

PER LE CARATTERISTICHE DEI MATERIALI E NOTE DI CARATTERE GENERALE SI RIMANDA ALL'ELABORATO "IF2801EZZ5P5GN000002"

**NOTE GENERALI**

- LE MISURE E GLI SVILUPPI DELLE CENTINE SONO CALCOLATI RISPETTO AI LORO ASSI, AL NETTO DELLE PIASTRE.
- LE MISURE SONO ESPRESSE IN MILLIMETRI.
- PER LE TOLLERANZE DI COSTRUZIONE VEDI RELAZIONE TECNICA.
- EVENTUALI DIFFERENZE TRA LE MISURE TOTALI E LE SOMMATORIE DELLE MISURE PARZIALI SONO DOVUTE AGLI ARROTONDAMENTI AUTOMATICI DI AUTOCAD.

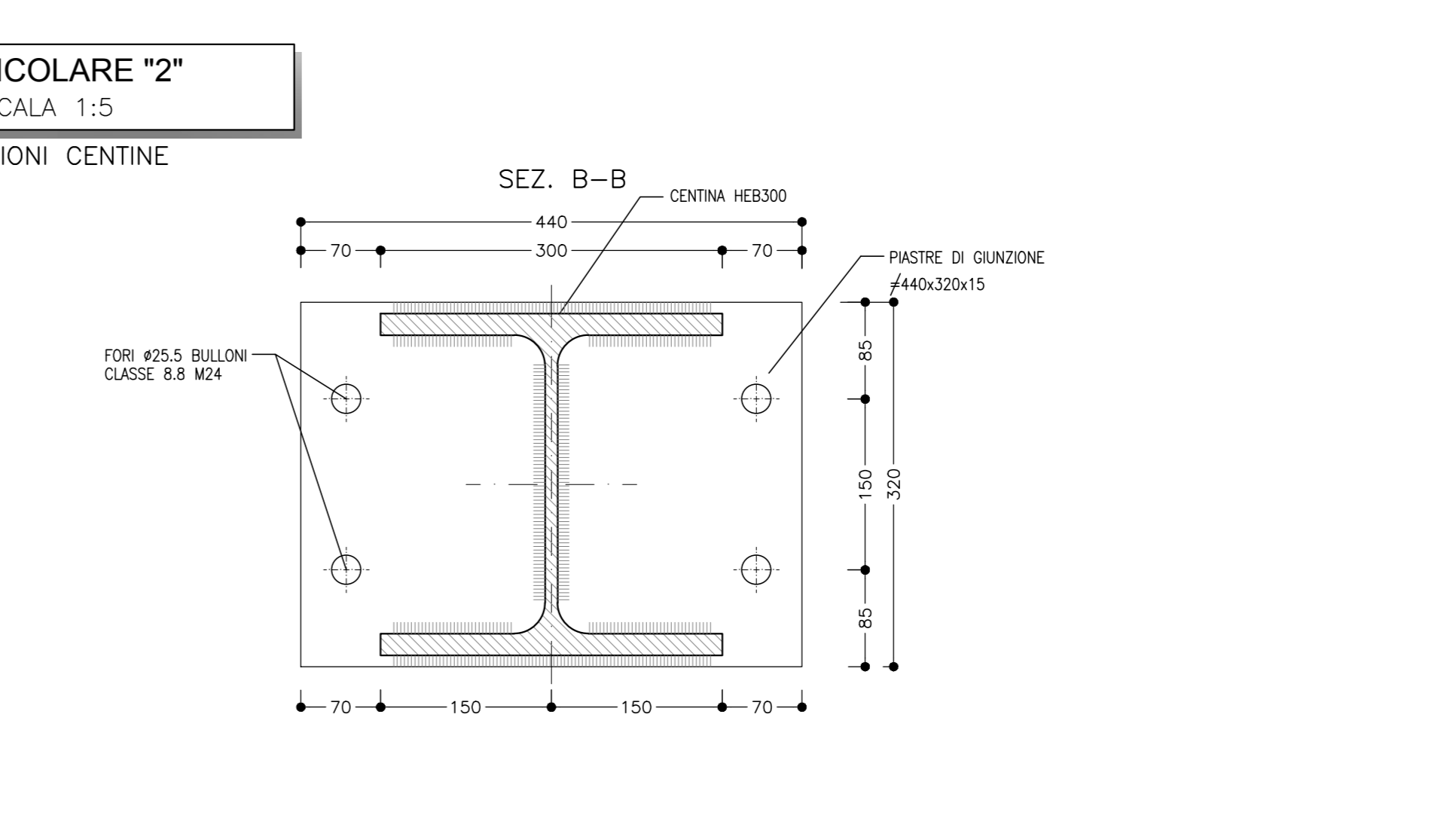
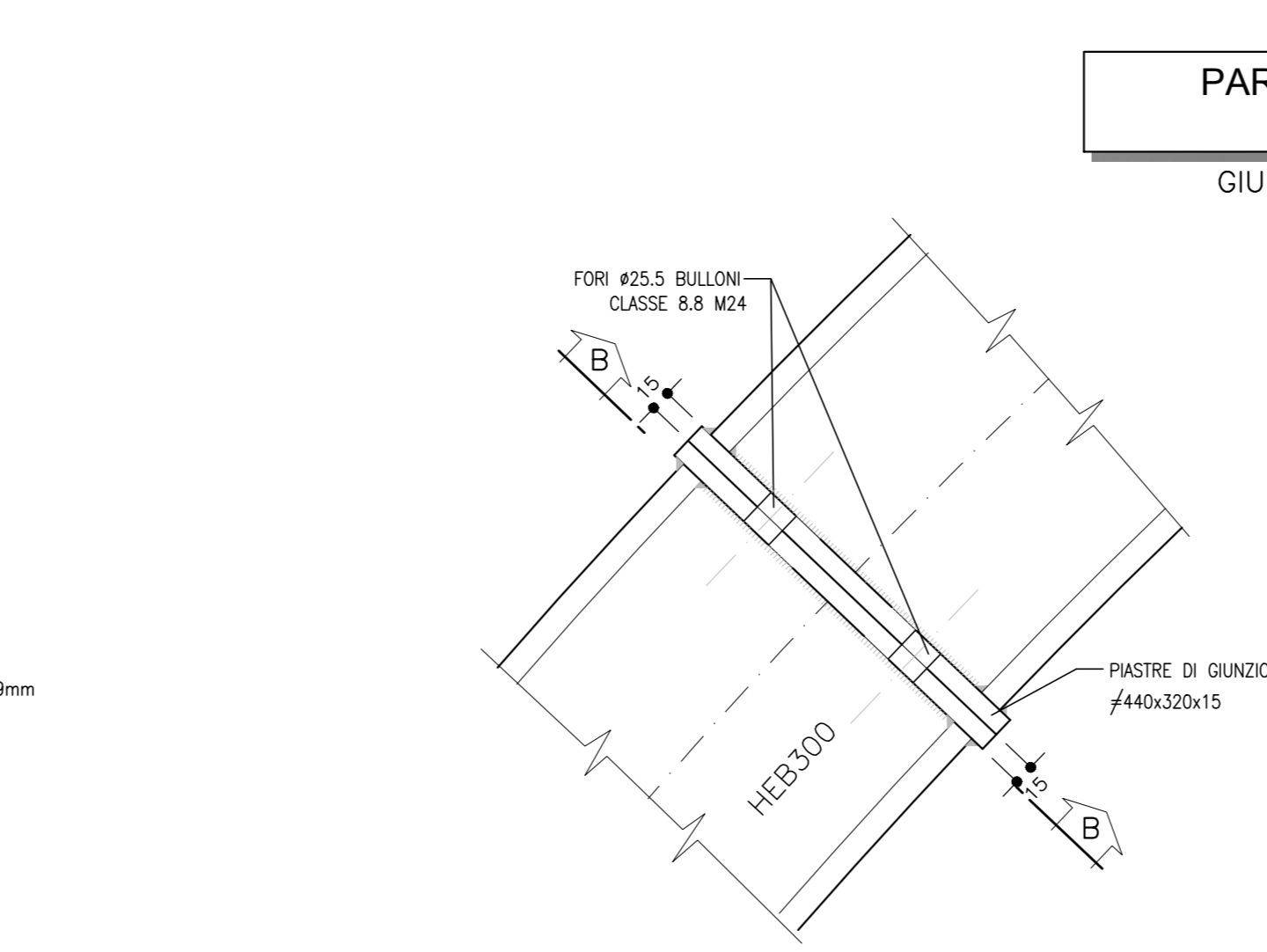
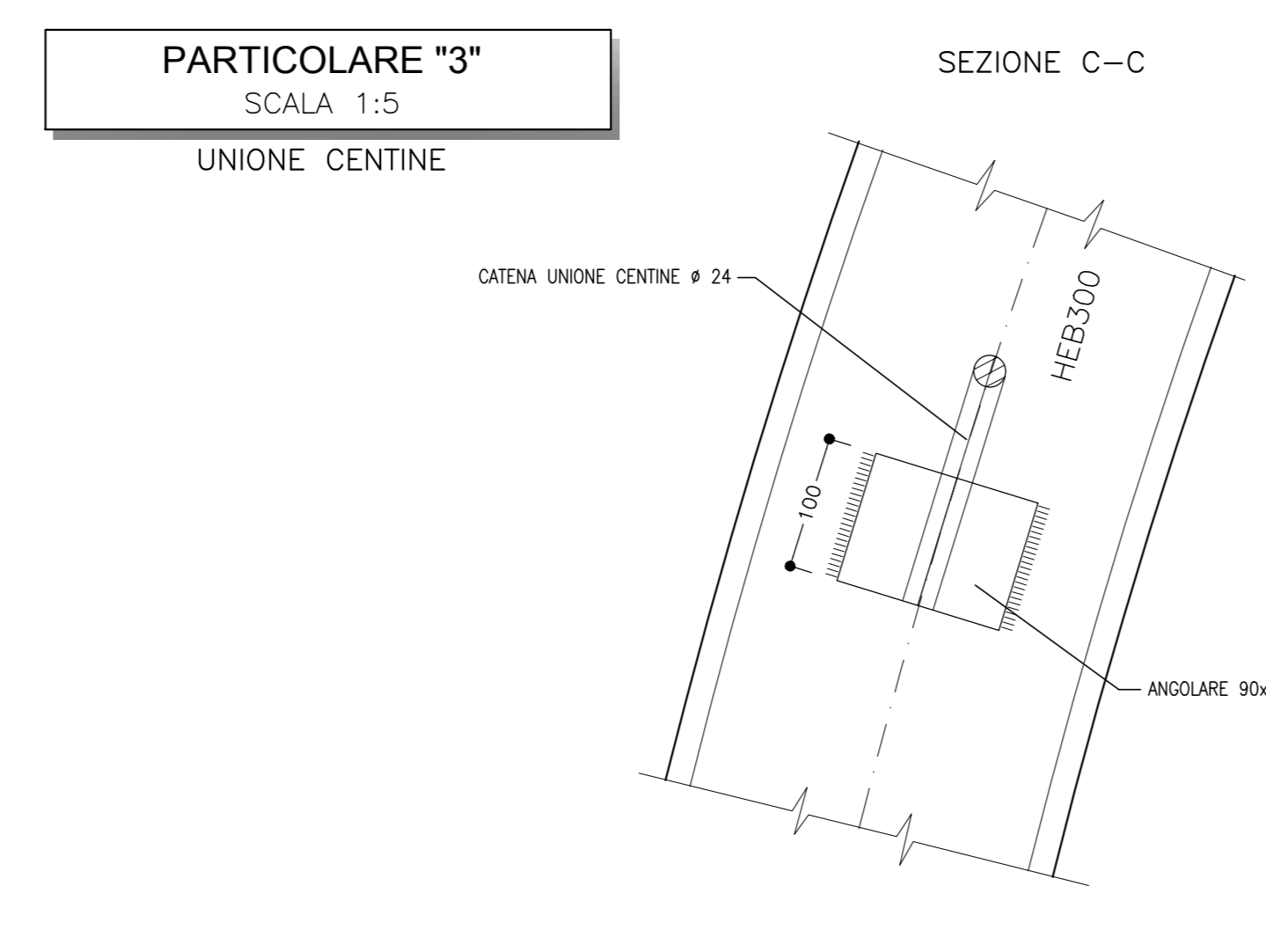
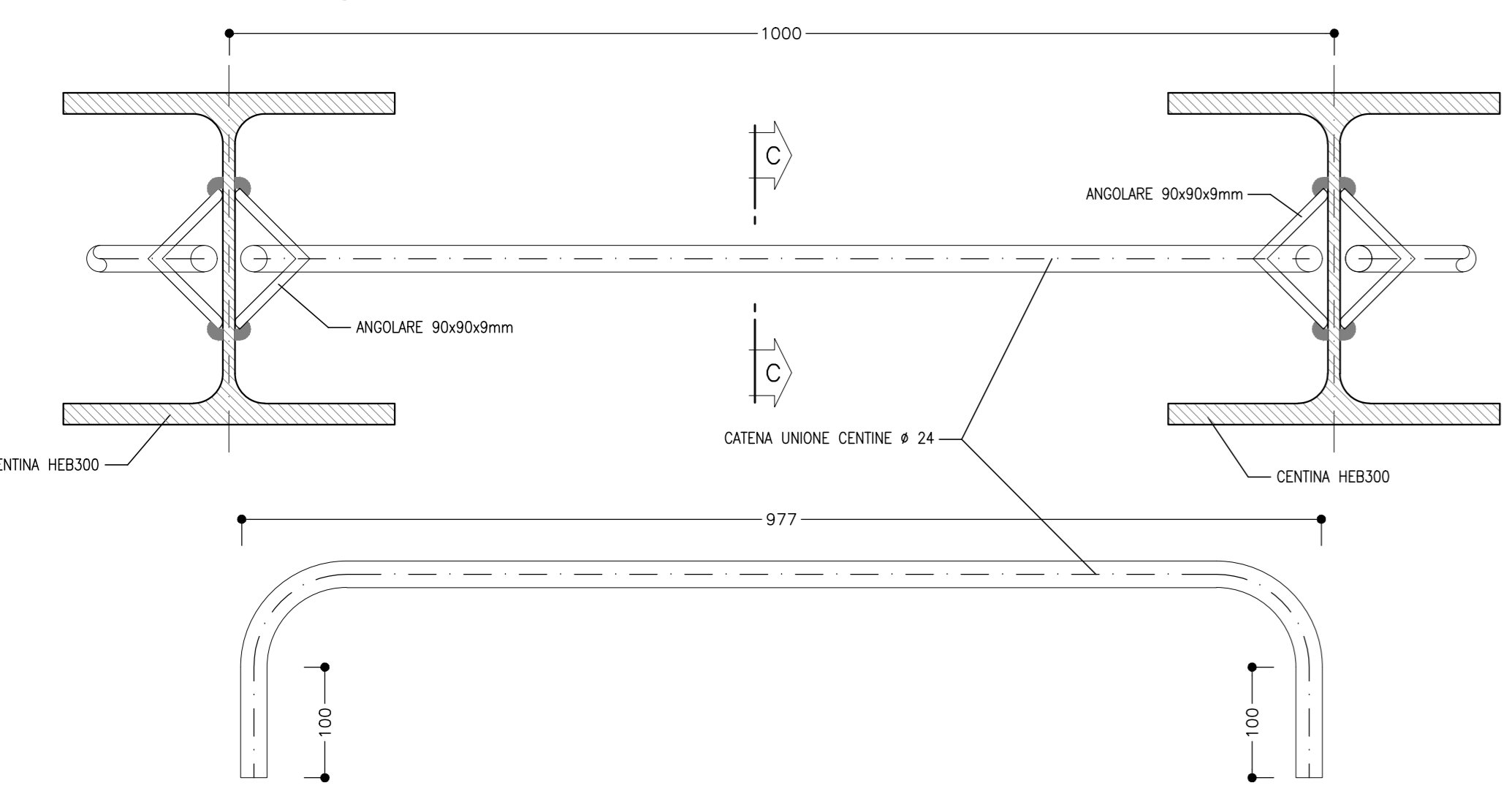
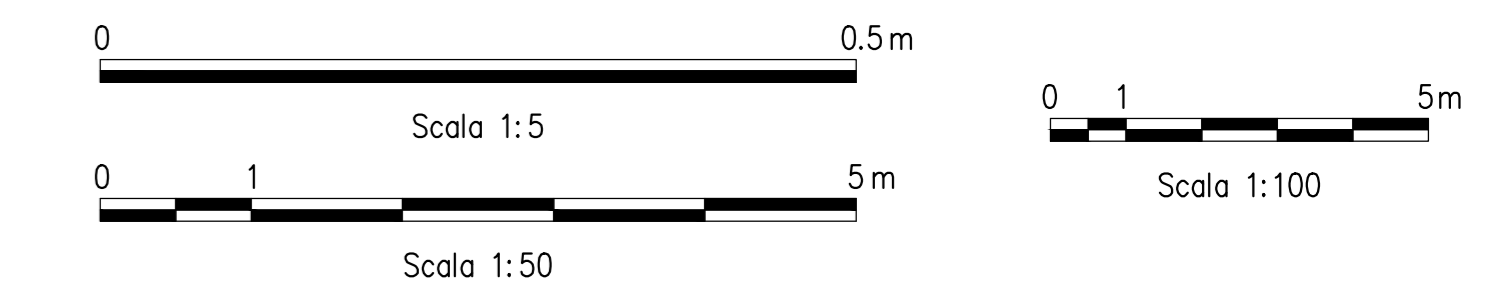

**COMMITTENTE:**  
**RFI**  
 GRUPPO FERROVIE DELLO STATO ITALIANO

**DIREZIONE LAVORI:**  
**ITALFERR**  
 GRUPPO FERROVIE DELLO STATO ITALIANO

**APPALTA TORE:**  
**HirpiniaAV**

**CONSORZIO:**  
**salini impregilo** **ASTALDI**

**PROGETTAZIONE:**  
**MANDATARIA:** **ROCKSOIL** S.p.A. **MANDANTE:** **NETENGINEERING** **Alpina** S.p.A.

**PROGETTO ESECUTIVO**

**ITINERARIO NAPOLI - BARI**  
**RADDOPPIO TRATTA APICE - ORSARA**  
**I LOTTO FUNZIONALE APICE - HIRPINIA**  
 GN05 - GALLERIA ROCCHETTA - FINESTRA COSTRUTTIVA (SOSTA DI EMERGENZA FE) 14+485 E QUINDOLI PEDONALI (p. 12+855 (LATO SA) E 14+725 (LATO VA))  
 ZONA DI INNESTO CON GALLERIA DI LINEA AL KM 13+850  
 CAMERONE DI MANOVRA  
 Campo 1 - Carpentaria centina

**APPALTA TORE:** Consorzio HIRPINIA AV  
 Il Direttore Tecnico  
 Ing. Vincenzo Morello  
 10/06/2020

**DIRETTORE DELLA PROGETTAZIONE:** Il Responsabile integrazione fra le varie prestazioni specialistiche  
 Ing. G. Cassani

**PROGETTISTA:** **ROCKSOIL** S.p.A.  
 Ing. G. Cassani

**COMMESSA:** LOTTO FASE ENTE TIPO DOC. OPERA/DISCIPLINA PROG. REV. SCALA:  
**I|F|2|8** **0|1** **E** **Z|Z** **B|Z** **G|N|0|9|0|0** **1|1|2** **B** **1:5 - 1:20**

Rev.	Descrizione	Redatto	Data	Verificato	Data	Approvato	Data	Autorizzato Data
A	Emissione per consegna	M. Augummo	21/03/2020	B. Spignelli	21/03/2020	M. Gatti	21/03/2020	Ing. G. Cassani
B	Revisione per salubrità	M. Augummo	10/06/2020	B. Spignelli	10/06/2020	M. Gatti	10/06/2020	

File: IF2801EZZ5P5GN0900112B.dwg n. Elab. 1