

COMMITTENTE:



DIREZIONE LAVORI:



APPALTATORE:  
CONSORZIO:



SOCI:



PROGETTAZIONE:  
MANDATARIA:



MANDANTI:



## PROGETTO ESECUTIVO

### ITINERARIO NAPOLI - BARI RADDOPPIO TRATTA APICE - ORSARA I LOTTO FUNZIONALE APICE - HIRPINIA

IMPIANTO LUCE E FORZA MOTRICE

IE04 - FABBRICATI - FA04

Particolari d'installazione impianti

APPALTATORE	DIRETTORE DELLA PROGETTAZIONE	PROGETTISTA
Consorzio HIRPINIA AV Il Direttore Tecnico Ing. Vincenzo Moriello 10/06/2020	Il Responsabile integrazione fra le varie prestazioni specialistiche Ing. G. Cassani	<b>Alpina</b> S.p.A. Ing. Paola Erba

COMMESSA	LOTTO	FASE	ENTE	TIPO DOC.	OPERA/DISCIPLINA	PROGR.	REV.	SCALA:
IF28	01	E	ZZ	BZ	LF0400	001	B	-

Rev.	Descrizione	Redatto	Data	Verificato	Data	Approvato	Data	Autorizzato Data
A	Emissione per consegna	F. Fantinato	21/02/2020	P. Perrotta	21/02/2020	M. Vernaleone	21/02/2020	Ing. Paola Erba
B	Emissione per istruttoria	F. Fantinato	10/06/2020	P. Perrotta	10/06/2020	M. Vernaleone	10/06/2020	
								10/06/2020

File: IF2801EZZBZLF0400001B.dwg

n.Elab.: 0

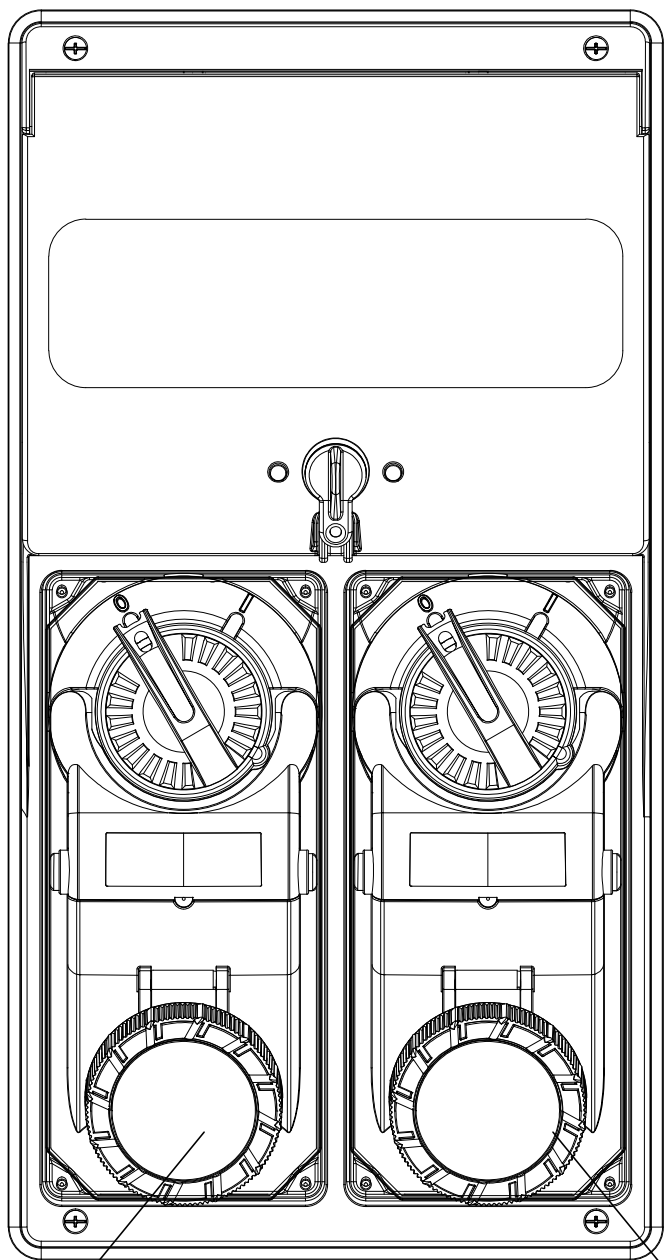

PRESA 3F+T 16 A

PRESA F+N+T 16 A

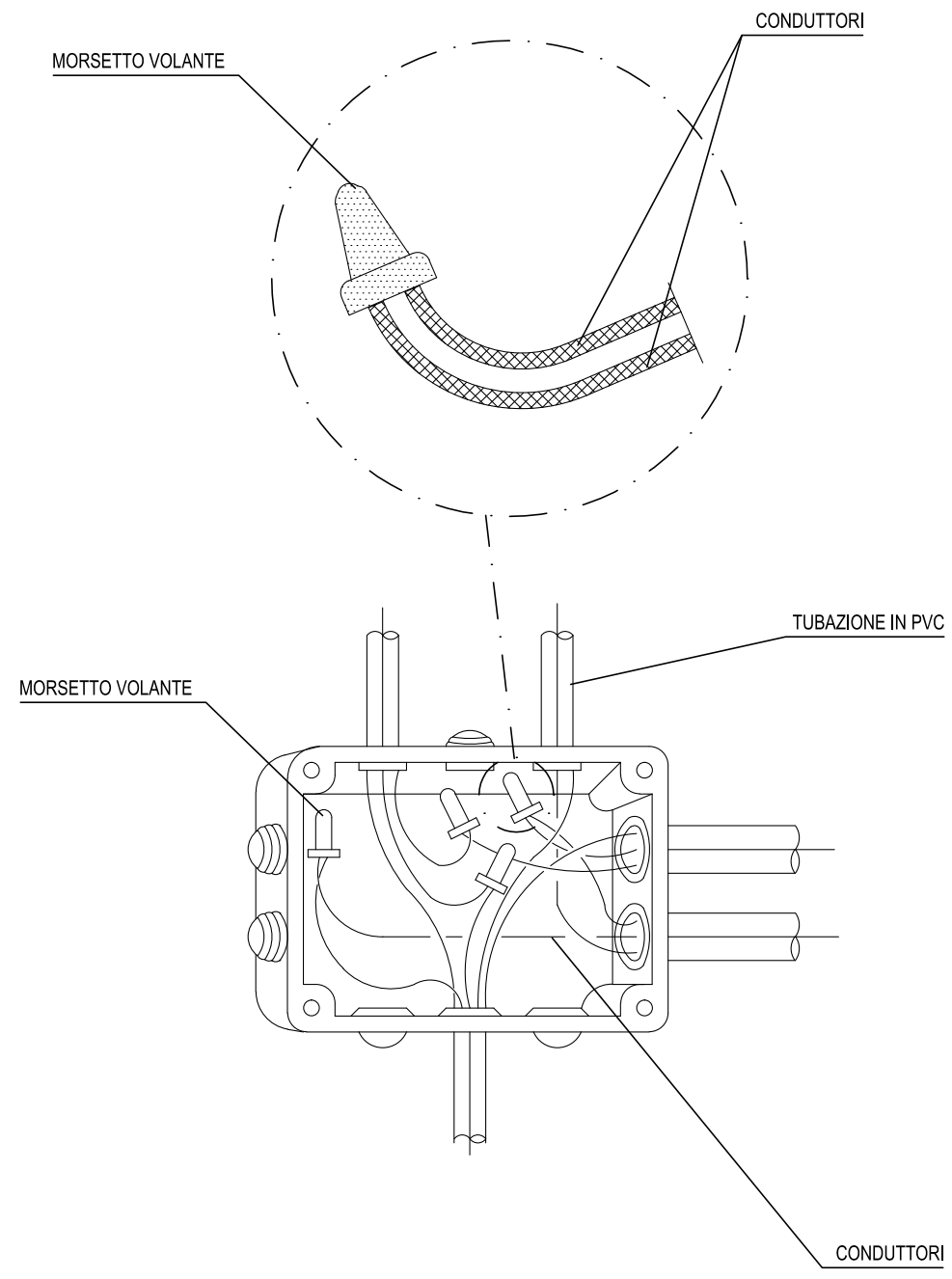

1 2 3 4 5 6 7 8

A

A

B

B

C

C

D

D

E

E

F

F

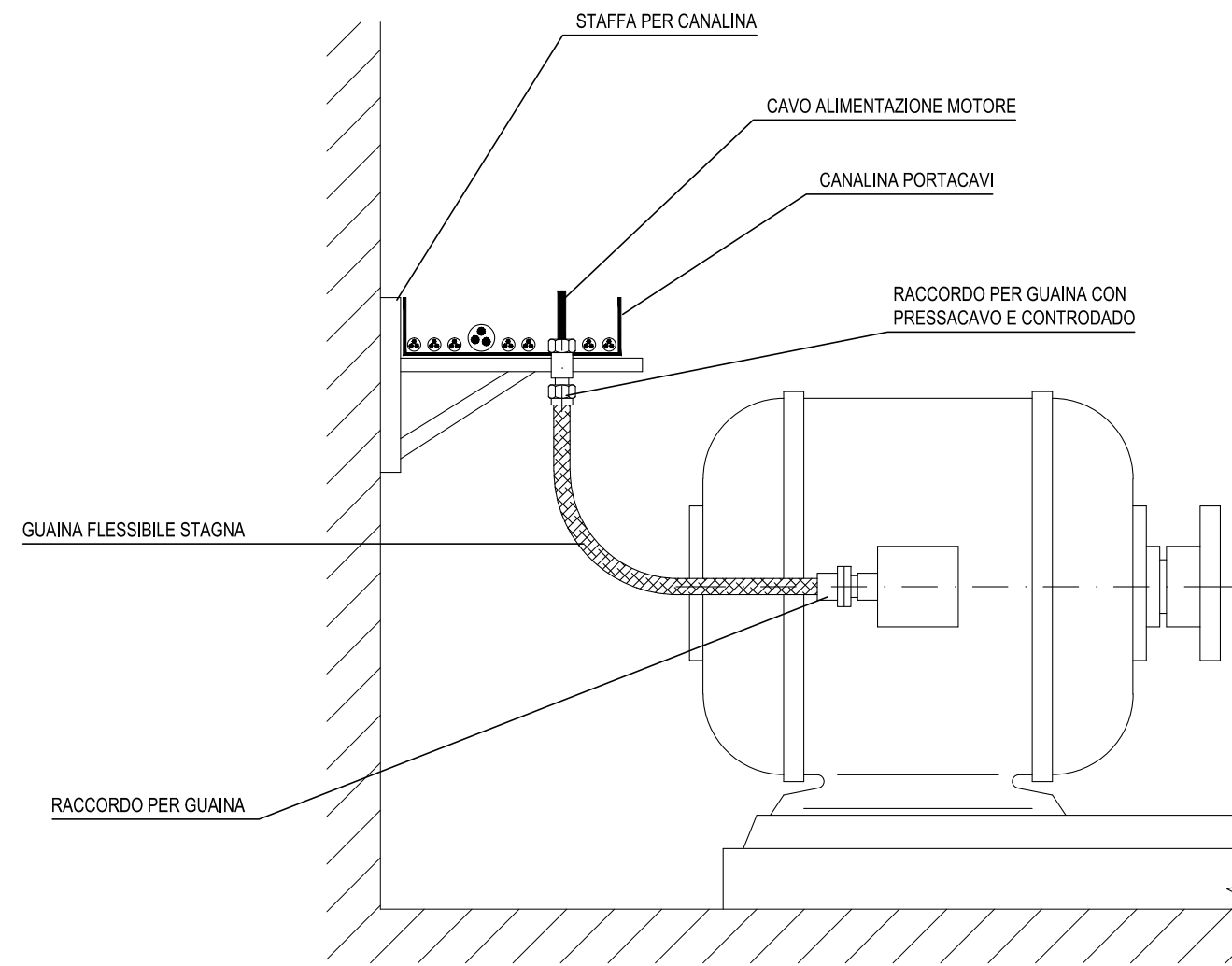

1 2 3 4 5 6 7 8

PUNTO DI COMANDO STAGNO

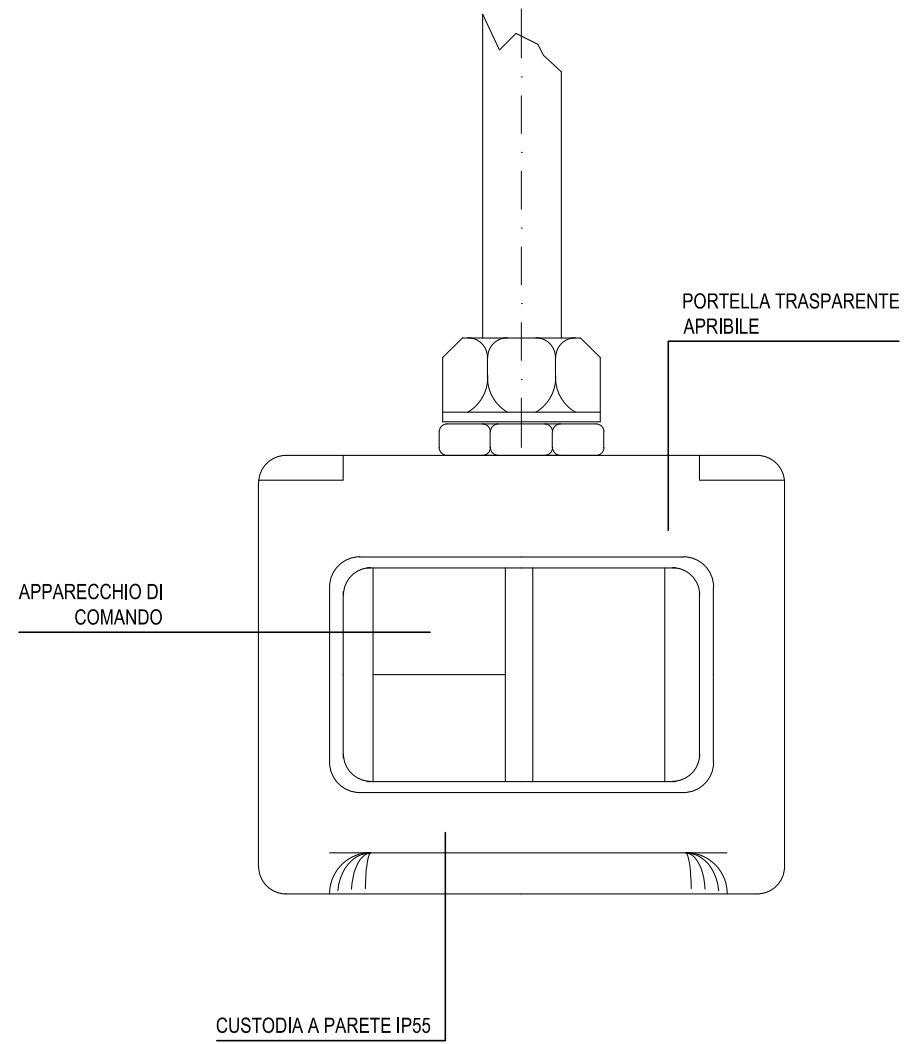

PUNTO DI COMANDO E PRESE

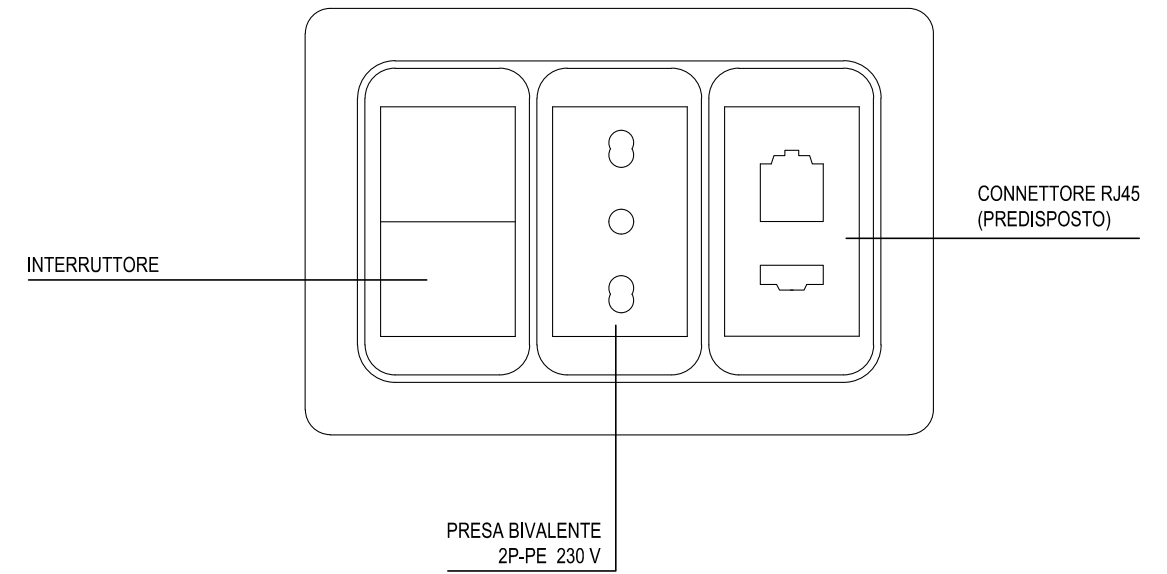

VETRO FRANGIBILE

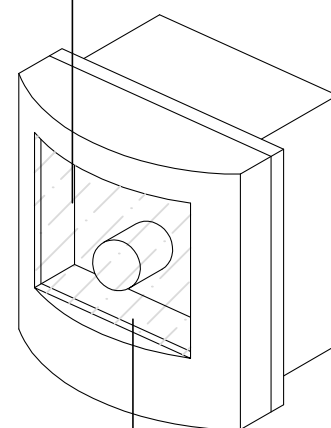

CUSTODIA IN MATERIALE TERMOPLASTICO

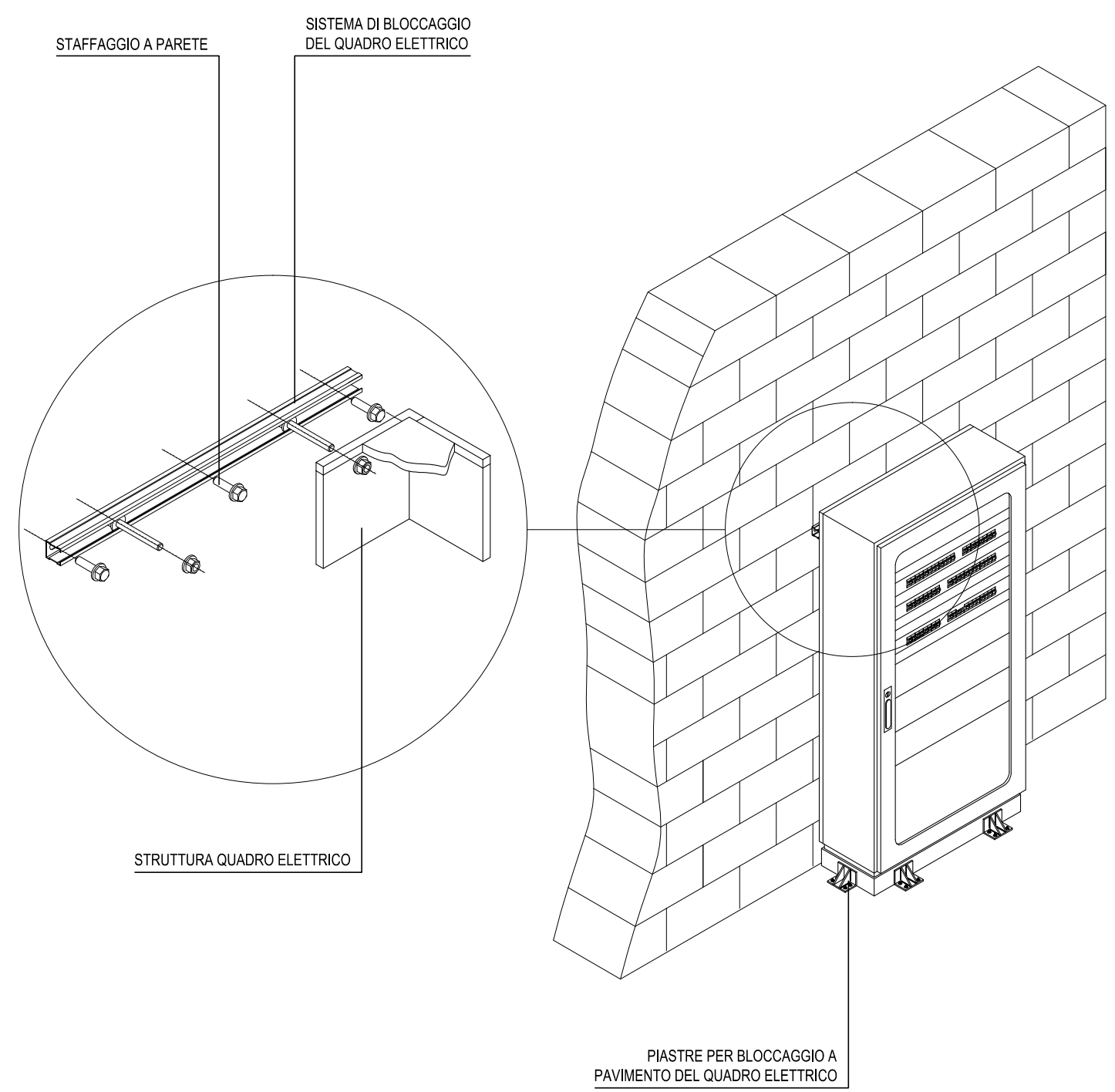

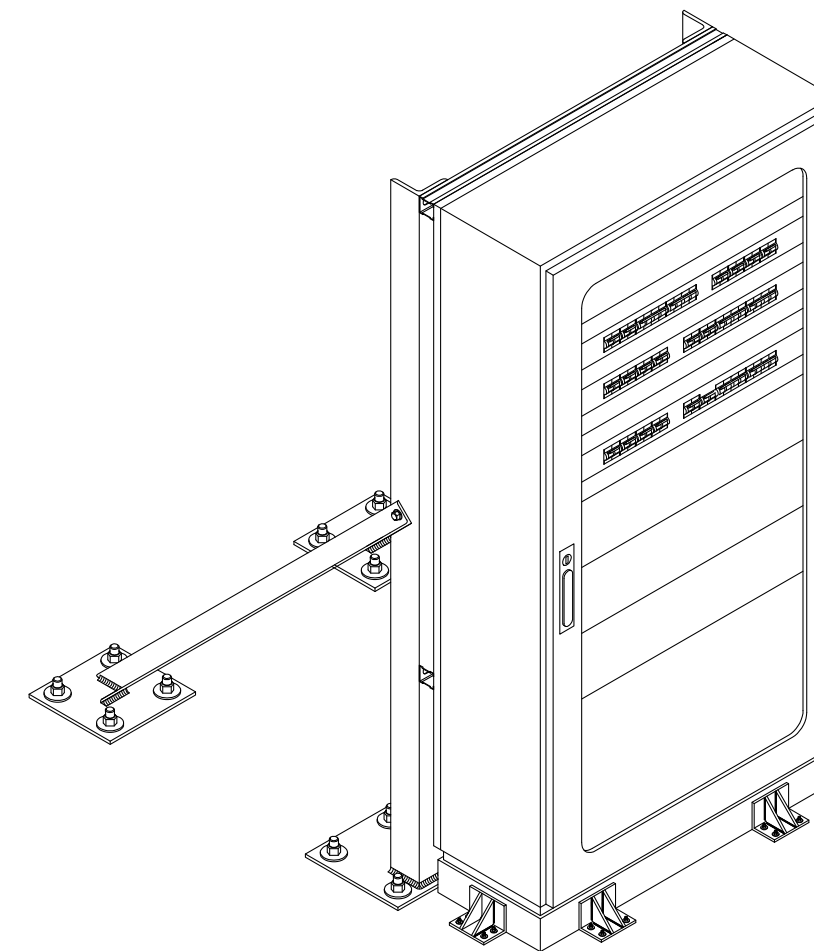
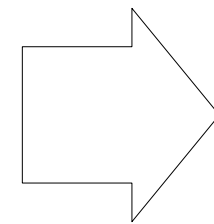
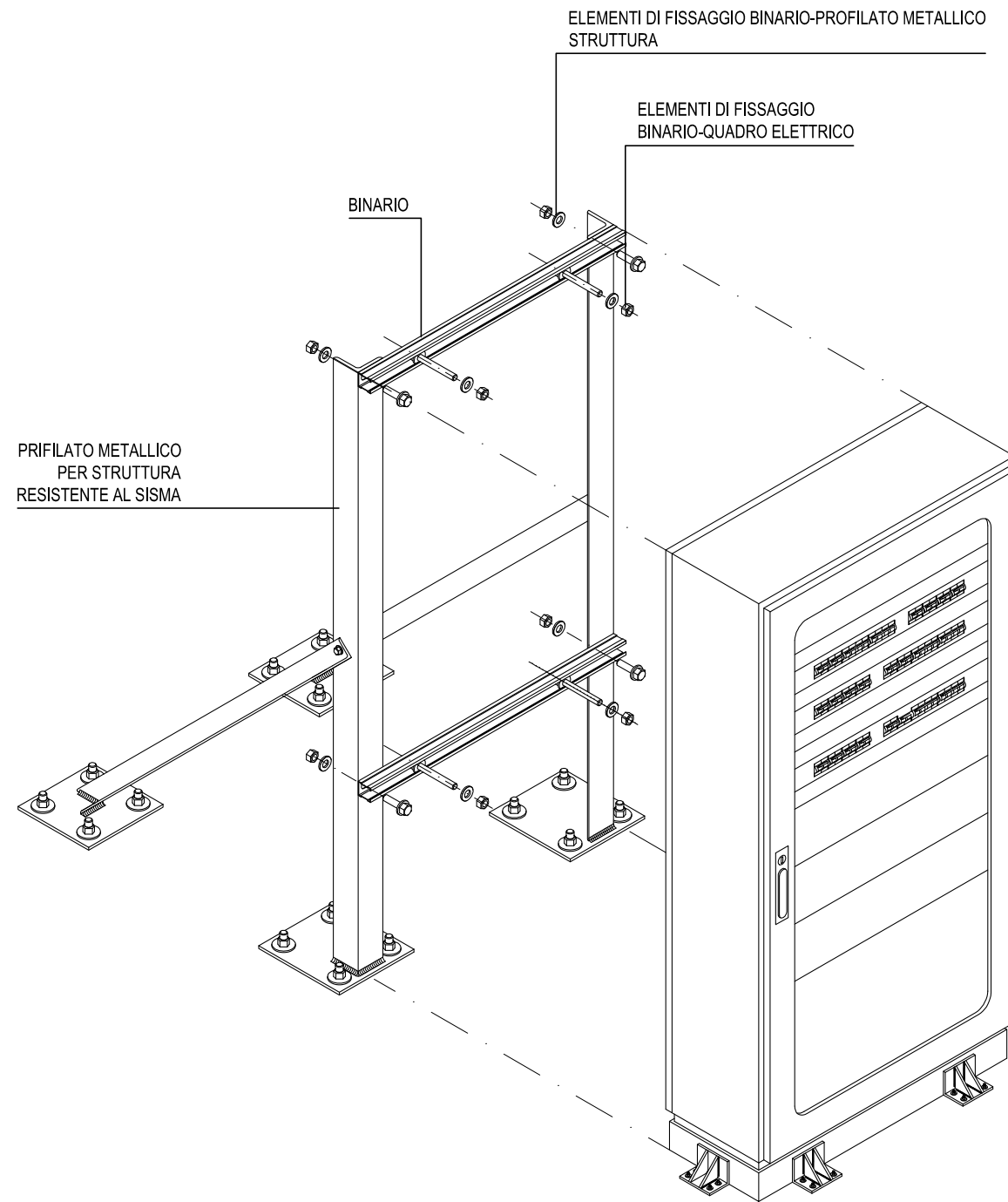



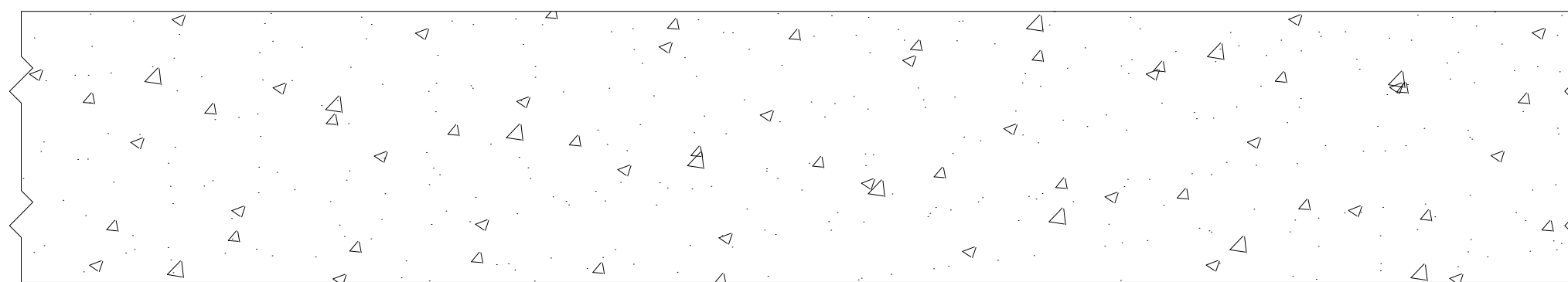

CASSETTA DI DERIVAZIONE

GUAINA DI RACCORDO

PLAFONIERA STAGNA

### COLLETTORE

$S \geq S^I, S^{II}, S^{III}, S^{IV}$

ALL'IMPIANTO DI  
TERRA GENERALE

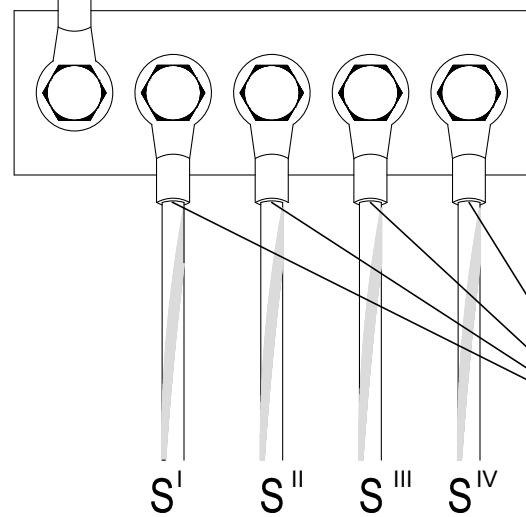

IDENTIFICAZIONE DI ESTREMITÀ  
DEGLI EVENTUALI PE DEI CONDUTTORI  
DI EQUALIZZAZIONE DEL POTENZIALE  
DELLE MASSE ESTRANEE

### MORSETTO

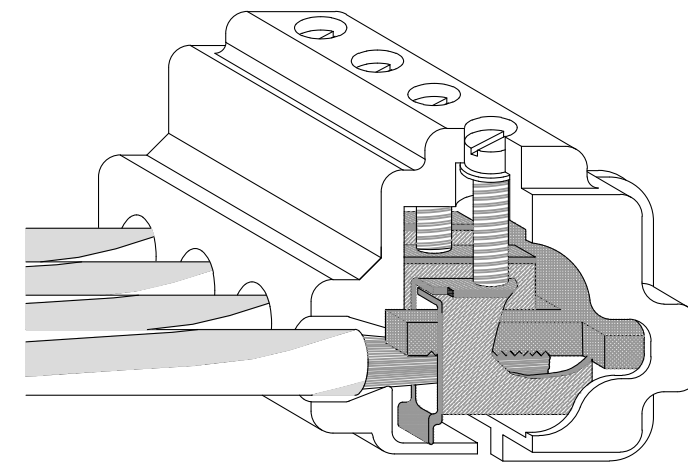

COLLEGAMENTO DI PIU' TUBAZIONI METALLICHE AFFIANCATE  
ALL'IMPIANTO DI TERRA

