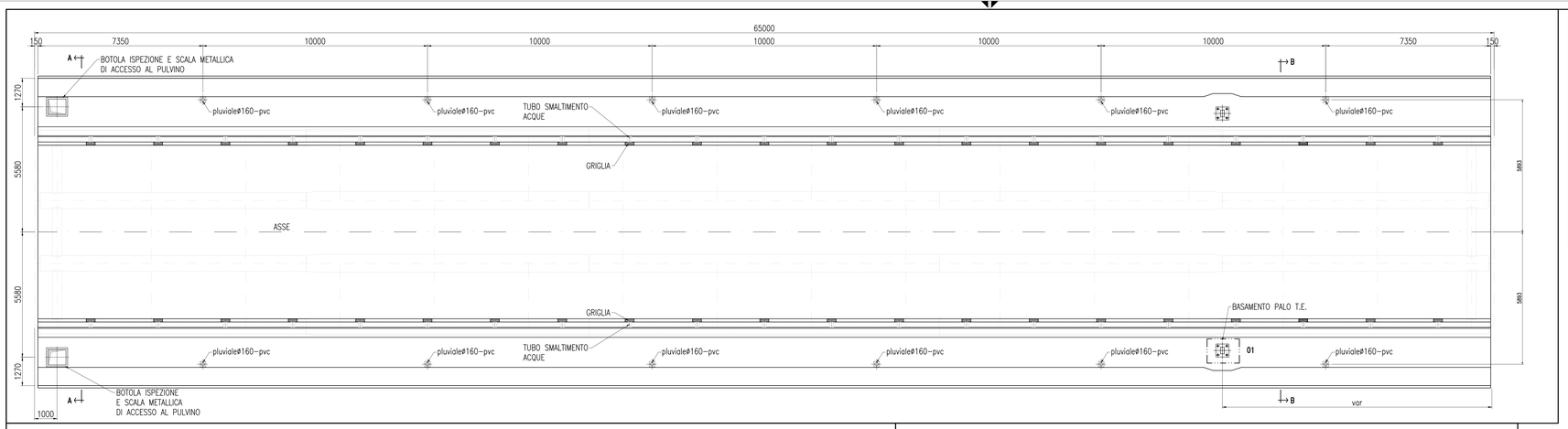

DETTAGLIO 02

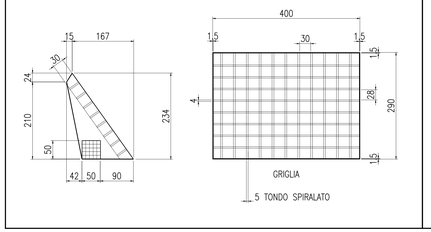

DETTAGLIO 08

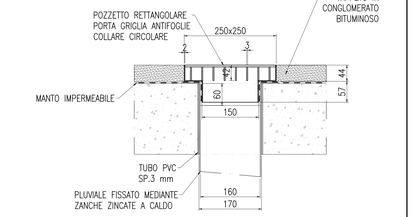

DETTAGLIO 03

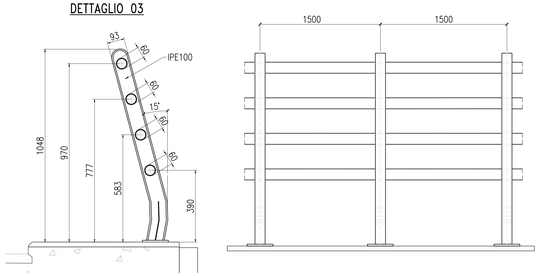

DETTAGLIO 05

TUBO IN PVC SP.3

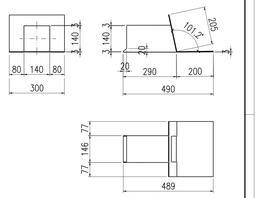

SEZIONE A–A

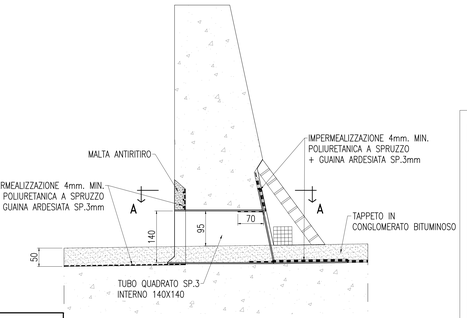

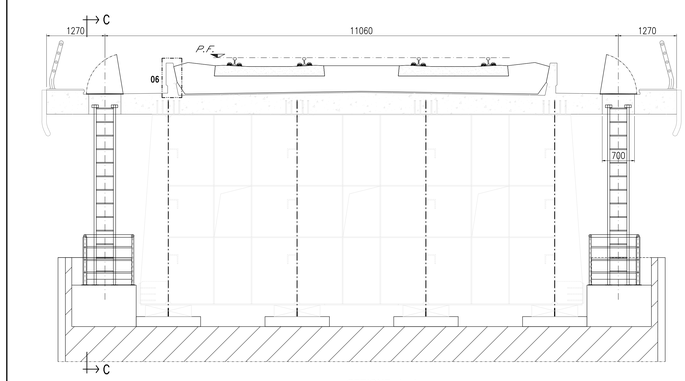

SEZIONE A–A

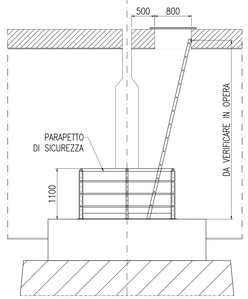

SEZIONE C–C

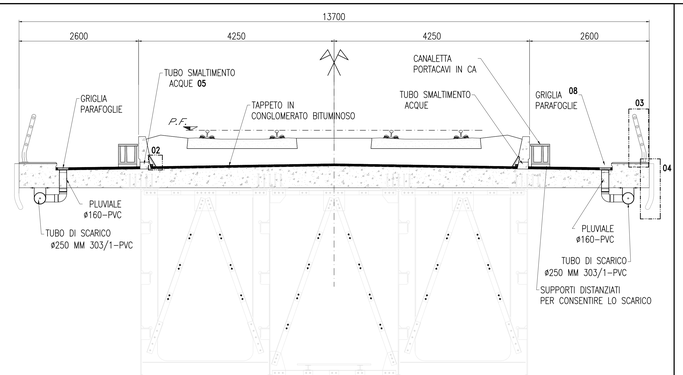

SEZIONE B–B

DETTAGLIO 01

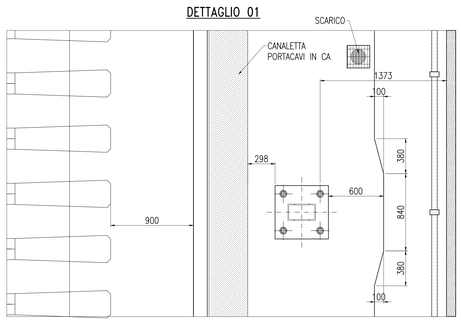

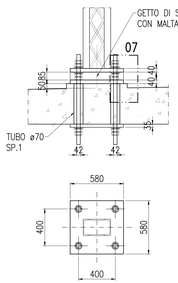

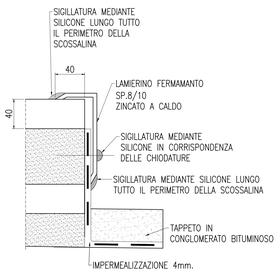

DETTAGLIO 07

DETTAGLIO 06

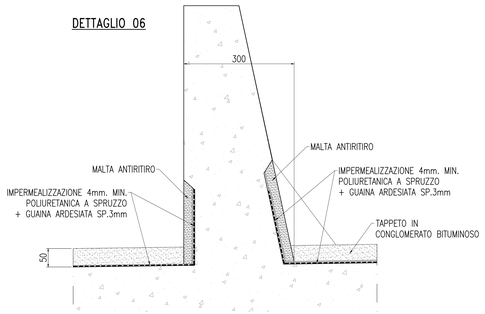

DETTAGLIO 04

VELETTA IN C.A.
L.1500

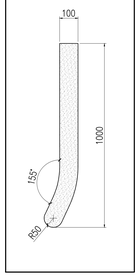

ELABORATI DI RIFERIMENTO

DESCRIZIONE	CODICE
Piante e sezione longitudinale	IF2801EZZBZIV0009009
Piante e sezioni trasversali	IF2801EZZBZIV0009010
Elementi e particolari costruttivi	IF2801EZZBRV0009001
Carpenterie profili, collegamenti principali e pioli Tav. 1 di 3	IF2801EZZBZIV0009011
Carpenterie profili, collegamenti principali e pioli Tav. 2 di 3	IF2801EZZBZIV0009012
Carpenterie profili, collegamenti principali e pioli Tav. 3 di 3	IF2801EZZBZIV0009013
Apparecchi di appoggio e giunti	IF2801EZZBZIV0009014
Carpenteria ritegno sismico e collegamento alla pila	IF2801EZZBZIV0009015
Dispositivo antisollevamento	IF2801EZZBZIV0009002
Lastre predalles: disposizione, carpenterie e dettagli	IF2801EZZBZIV0007003
Forometrie soletta, particolari costruttivi e finiture Tav. 1 di 2	IF2801EZZBZIV0007004
Forometrie soletta, particolari costruttivi e finiture Tav. 2 di 2	IF2801EZZBZIV0007005
Piattaforma e dettagli costruttivi in corrispondenza di Fire Fighting Point (FFP) e Galleria Equivalente tav. 2 di 2	IF2801EZZBZIV0000002

CARATTERISTICHE DEI MATERIALI

– PER LA TABELLA MATERIALI E NOTE GENERALI FARE RIFERIMENTO AL DOCUMENTO IF2801EZZTIV0000001 – Tabella materiali e note generali per i viadotti VI01, VI02 VI03 E VI04

COMMITTENTE:

RFI RETE FERROVIARIA ITALIANA
GRUPPO FERROVIE DELLO STATO ITALIANE

DIREZIONE LAVORI:

ITALFERR
GRUPPO FERROVIE DELLO STATO ITALIANE

APPALTATORE:
CONSORZIO
HirpiniaAV

SOCI:
salini impregilo
ASTALDI

PROGETTAZIONE:
MANDATARIA:
Rocksoil S.p.A.

MANDANTI:
NET ENGINEERING
Alpina S.p.A.

PROGETTO ESECUTIVO

ITINERARIO NAPOLI - BARI
RADDOPPIO TRATTA APICE - ORSARA
I LOTTO FUNZIONALE APICE - HIRPINIA
VIADOTTI FERROVIARI

Impalcato a struttura mista acc.-cls L=65m (Lc=63.00m)
forometrie soletta, particolari costruttivi e finiture - tav. 2 di 2

APPALTATORE	DIRETTORE DELLA PROGETTAZIONE	PROGETTISTA
Consorzio HIRPINIA AV Il Direttore Tecnico Ing. Vincenzo Morello 21/02/2020	Il Responsabile integrazione fra le varie prestazioni specialistiche Ing. G. Cassani	Alpina S.p.A. Dott. Ing. P. Galvanin

COMMESSA	LOTTO	FASE	ENTE	TIPO DOC.	OPERA/DISCIPLINA	PROGR.	REV.	SCALA:
IF28	01	E	ZZ	BZ	VI0007	005	B	1:50

Rev.	Descrizione	Redatto	Data	Verificato	Data	Approvato	Data	Autorizzato Data
A	Emissione per consegna	M.Ingegneria	21/02/2020	L.Zanetelli	21/02/2020	M.Vernaleone	21/02/2020	P. Galvanin
B	Recepimento istruttoria	M.Ingegneria	10/06/2020	L.Zanetelli	10/06/2020	M.Vernaleone	10/06/2020	
								10/06/2020

File: IF2801EZZBZVI0007005B.dwg

n.Elab.: 0

COLLEGAMENTO PASSERELLA ISPEZIONE

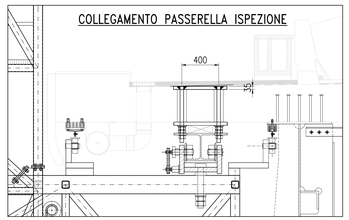

UNIFILARE TRAVE PORTA RUOTE DI CONTRASTO INTERNA

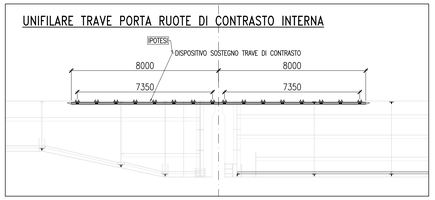

UNIFILARE TRAVE PORTA RUOTE DI CONTRASTO ESTERNA

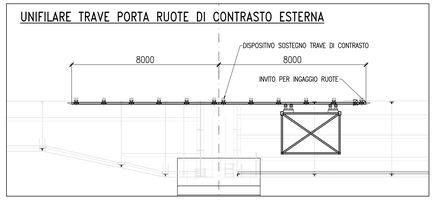

UNIFILARE TRAVE PORTA RUOTE DI CONTRASTO ESTERNA

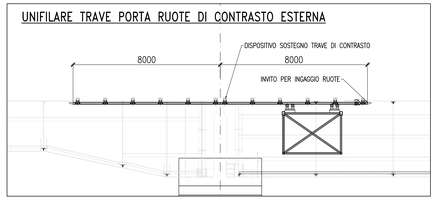

100 mm