

### FASE 5

- SCAVO IN DISCESA DELL'ULTIMO CAMPO DELLA GALLERIA LATERALE, POSA IN OPERA DEI PROFILATI METALLICI E DELLO SPIRITZ-BECON
- COLLEGAMENTO CON LA FINESTRA

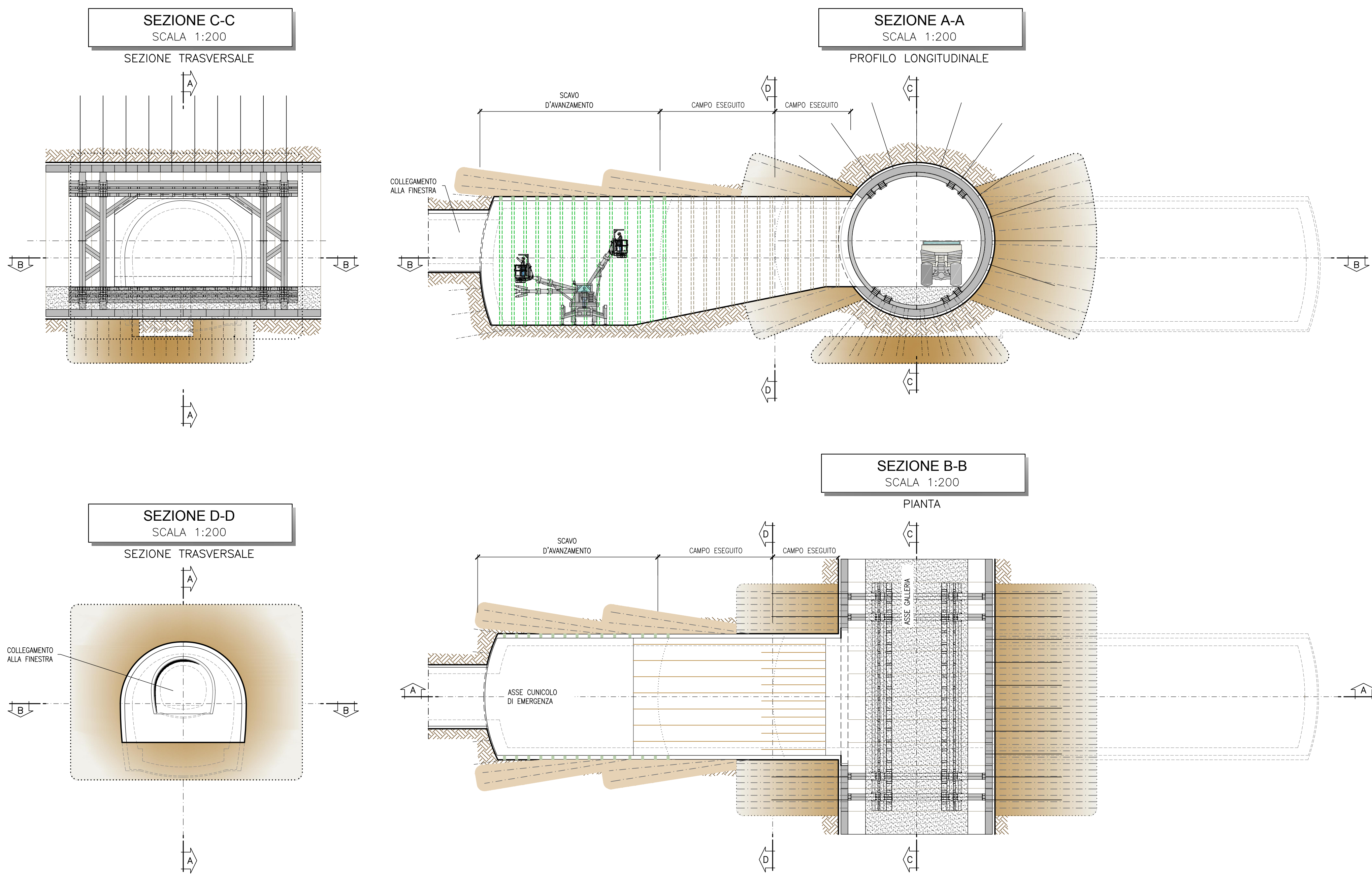

### FASE 7

- POSA DELL'IMPERMEABILIZZAZIONE E DELL'ARMATURA
- GETTO ARCO ROVESCIO, MURETTE, PIEDRITI E CALOTTA DALL'ULTIMO CAMPO VERSO LA GALLERIA DI LINEA
- SCAVO DI RIBASSO/RIBATTITURA FINO AL PIANO DI SCAVO DELLA SEZIONE DI PORTALE, POSA DEL NUOVO PIEDE CENTINA (MANTENENDO SEMPRE UNA RAMPA DI ACCESSO/USCITA VERSO LA GALLERIA DI LINEA)

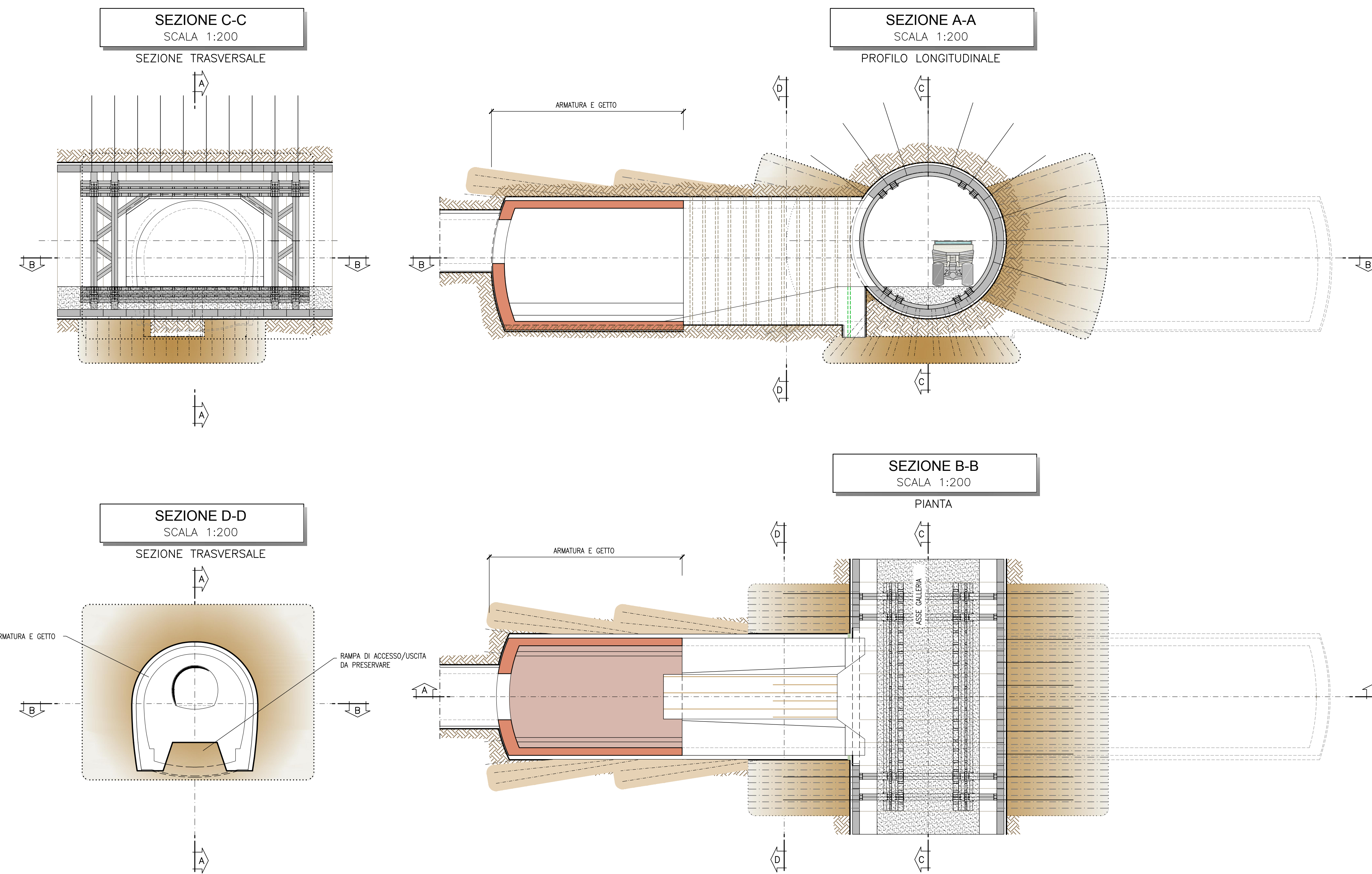

### FASE 6

- SCAVO DI RIBASSO/RIBATTITURA FINO AL PIANO DI SCAVO DELLA GALLERIA LATERALE, POSA DEL NUOVO PIEDE CENTINA (MANTENENDO SEMPRE UNA RAMPA DI ACCESSO/USCITA VERSO LA GALLERIA DI LINEA)

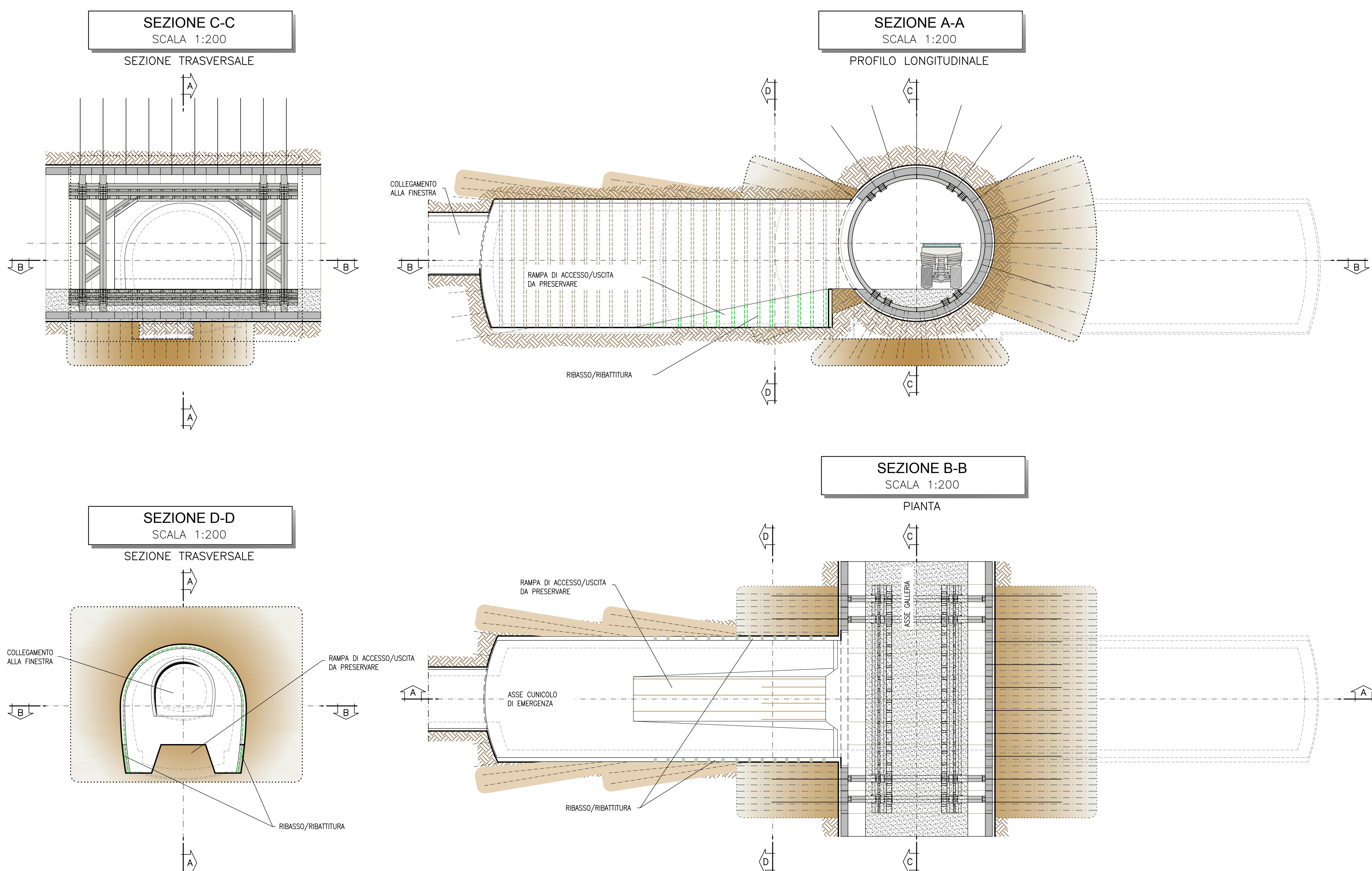

### FASE 8

- SPOSTAMENTO DELLA RAMPA DI ACCESSO/USCITA VERSO LA GALLERIA DI LINEA SU UN LATO DELLA GALLERIA LATERALE
- POSA (SUL LATO OPPOSTO ALLA RAMPA) DELL'IMPERMEABILIZZAZIONE ED DELL'ARMATURA, LASCIANDO PREDISPOSIZIONI PER COLLEGARE ARMATURE FUTURE
- GETTO DELL'ARCO ROVESCIO E MURETTE DELLA GALLERIA LATERALE
- GETTO DEL SOLETON E MURETTE DEL PORTALE LASCIANDO UN RISPARMIO IN CORRISPONDENZA DELL'ACCESSO AL FUTURO PASSAGGIO PEDONALE

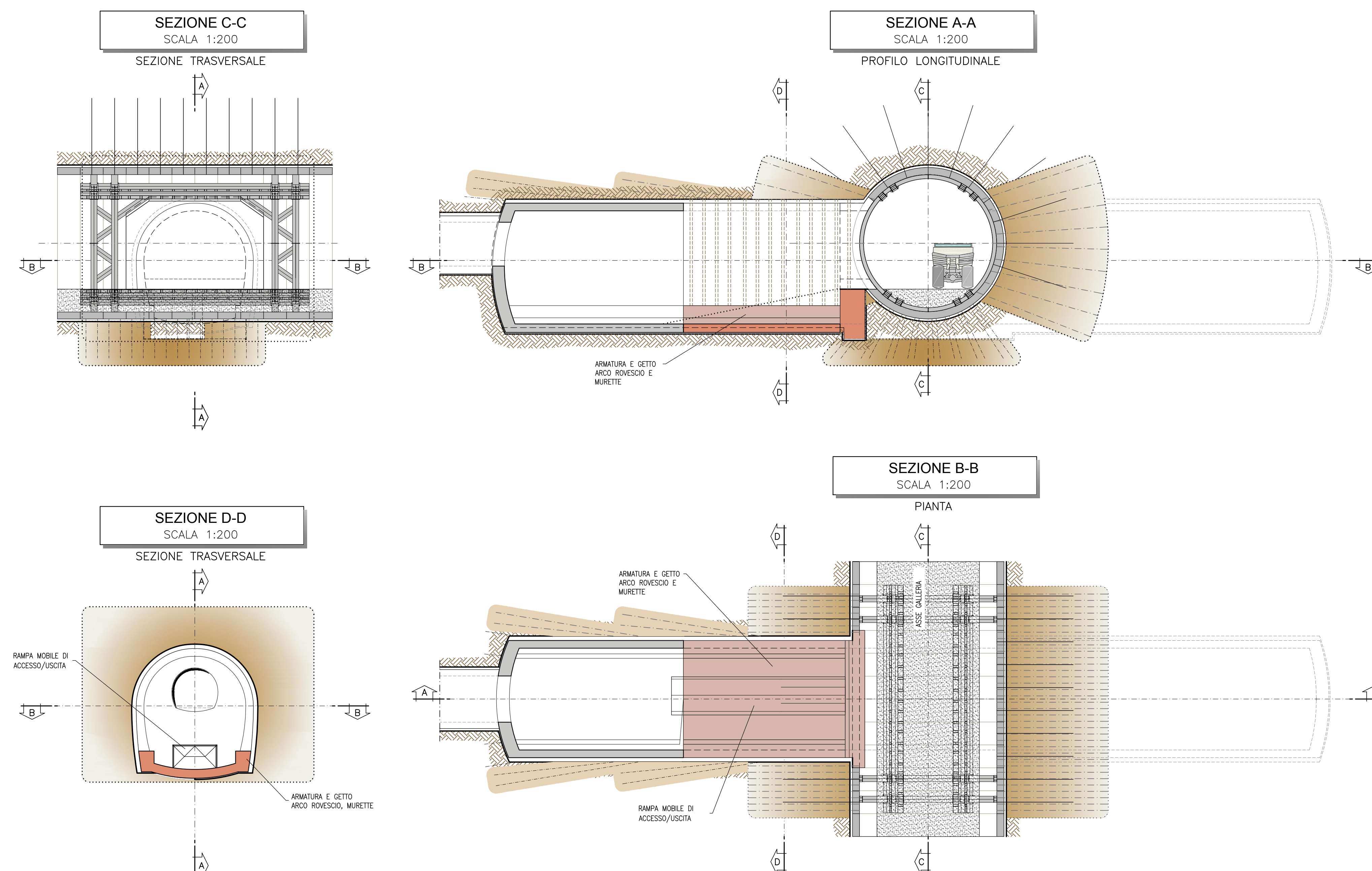

#### NOTA TABELLA MATERIALI

- PER LE CARATTERISTICHE DEI MATERIALI E NOTE DI CARATTERE GENERALE SI RIMANDA ALL'ELABORATO "IF2801EZZSPGN000002"

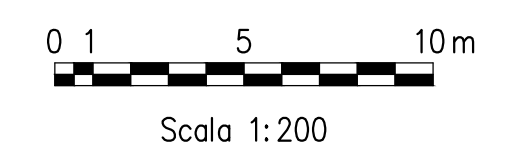

COMMITTENTE: **RFI** INFRASTRUTTURE ITALIANE

DIREZIONE LAVORI: **ITALFERR** GRUPPO FERROVIE DELLO STATO ITALIANE

APPALTATORE: **HirpiniaAV** (Consorzio HirpiniaAV e Direttore Tecnico Ing. Vincenzo Mordillo 190902020)

SOGE: **salini impregio** and **ASTALDI**

PROGETTAZIONE MANDATARIA: **ROKSOIL S.p.A.**

MANDANTE: **NETENGINEERING** and **Alpina S.p.A.**

**PROGETTO ESECUTIVO**

**ITINERARIO NAPOLI - BARI RADDOPPIO TRATTA APICE - ORSARA I LOTTO FUNZIONALE APICE - HIRPINIA GN04 - GALLERIA GROTTAMARDA - USCITA DI EMERGENZA PEDONALE F1 pk 3+700**

ZONA DI INNESTO CON GALLERIA DI LINEA AL KM 3+700

FASI ESECUTIVE: Planimetria, sezioni - Tav. 2/4

Rev.	Descrizione	Elaborato	Data	Verificato	Data	Approvato	Data	Autorizzato	Data
A	Emissione per consegna	M. Agrippone	21/03/2020	B. Spignelli	21/03/2020	M. Casti	21/03/2020	Ing. G. Cassani	
B	Revisione per struttura	M. Agrippone	04/04/2020	B. Spignelli	04/04/2020	M. Casti	04/04/2020		19/03/2020

COMMESSA: I F 2 8 | LOTTO: 0 1 | FASE: E | ZONE: Z Z | DATA: D A | OPERADISCIPLINA: G N 0 4 | PROG. REV.: 0 0 2 | B | SCALA: 1:100 - 1:20 - 1:5

File: IF2801EZZDAGN040002B.dwg n. Elab: -