

FASE 9

- POSA DELL'IMPERMEABILIZZAZIONE E DELL'ARMATURA COLLEGATA ALLE ARMATURE PREDISPOSTE NELLA FASE PRECEDENTE
- GETTO DEI PIEDRITI E CALOTTA DELLA GALLERIA LATERALE
- GETTO DELLA CERCHIATURA IN CORRISPONDENZA DELL'INNESTO DELLA GALLERIA LATERALE SULLA GALLERIA DI LINEA

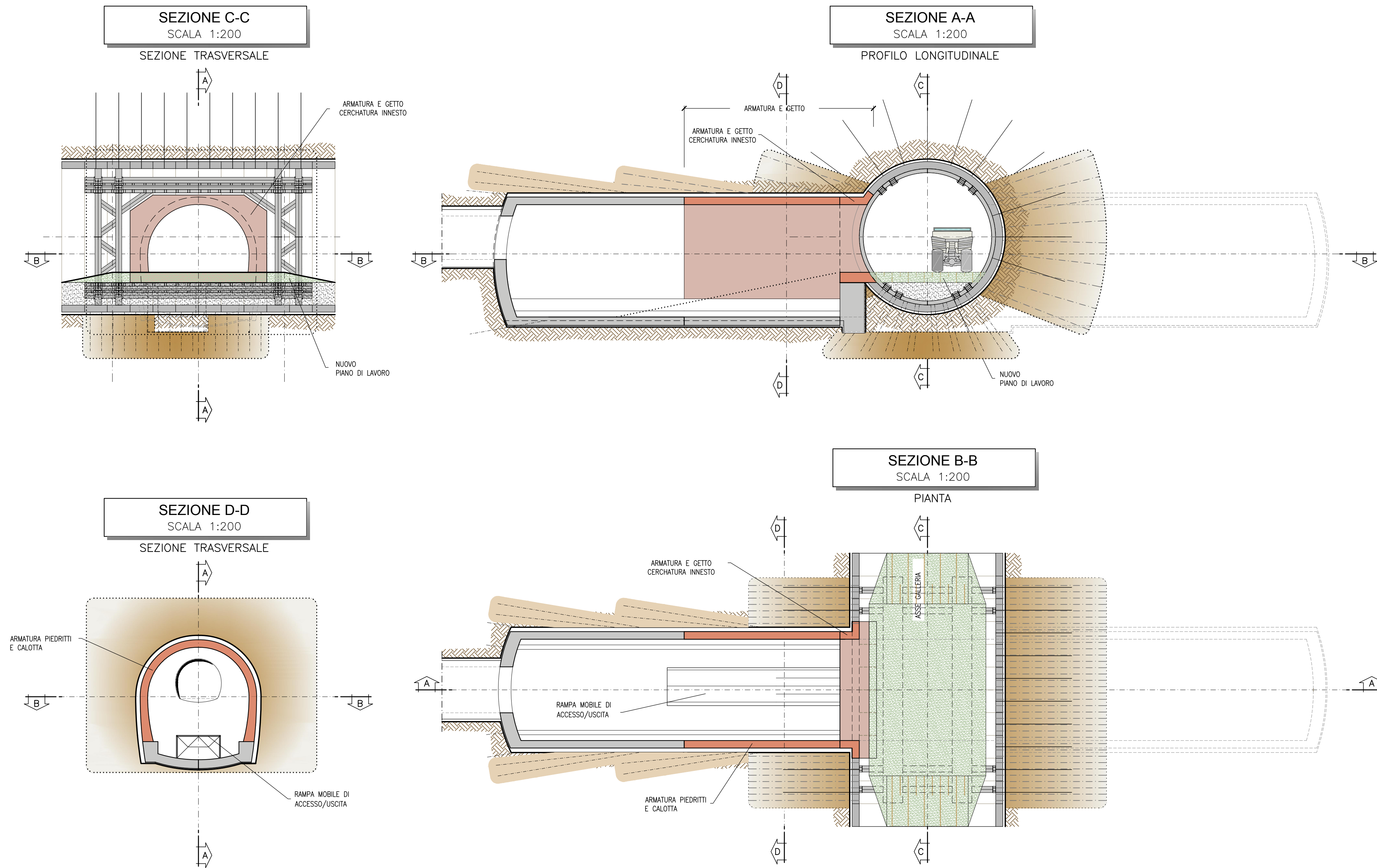

FASE 11

- INSTALLAZIONE TELAIO DI CERCHIAGGIO ATTORNO ALL'APERTURA DA REALIZZARE PER ESECUZIONE SCATOLARE (TELAIO PIANO, IMPOSTATO SU PIANO DI LAVORO GIÀ UTILIZZATO PER LE LAVORAZIONI GALLERIE LATERALI) - MANTENIMENTO TRANSITO LONGITUDINALE LUNGO GALERIA LINEA (ESEMPIO CON SISTEMA DI LASTRE METALLICHE SOPRA IL TELAIO)
- DEMOLIZIONE CONCI IN ARCO ROVESCIO
- SCAVO SEZIONE OBBLIGATA

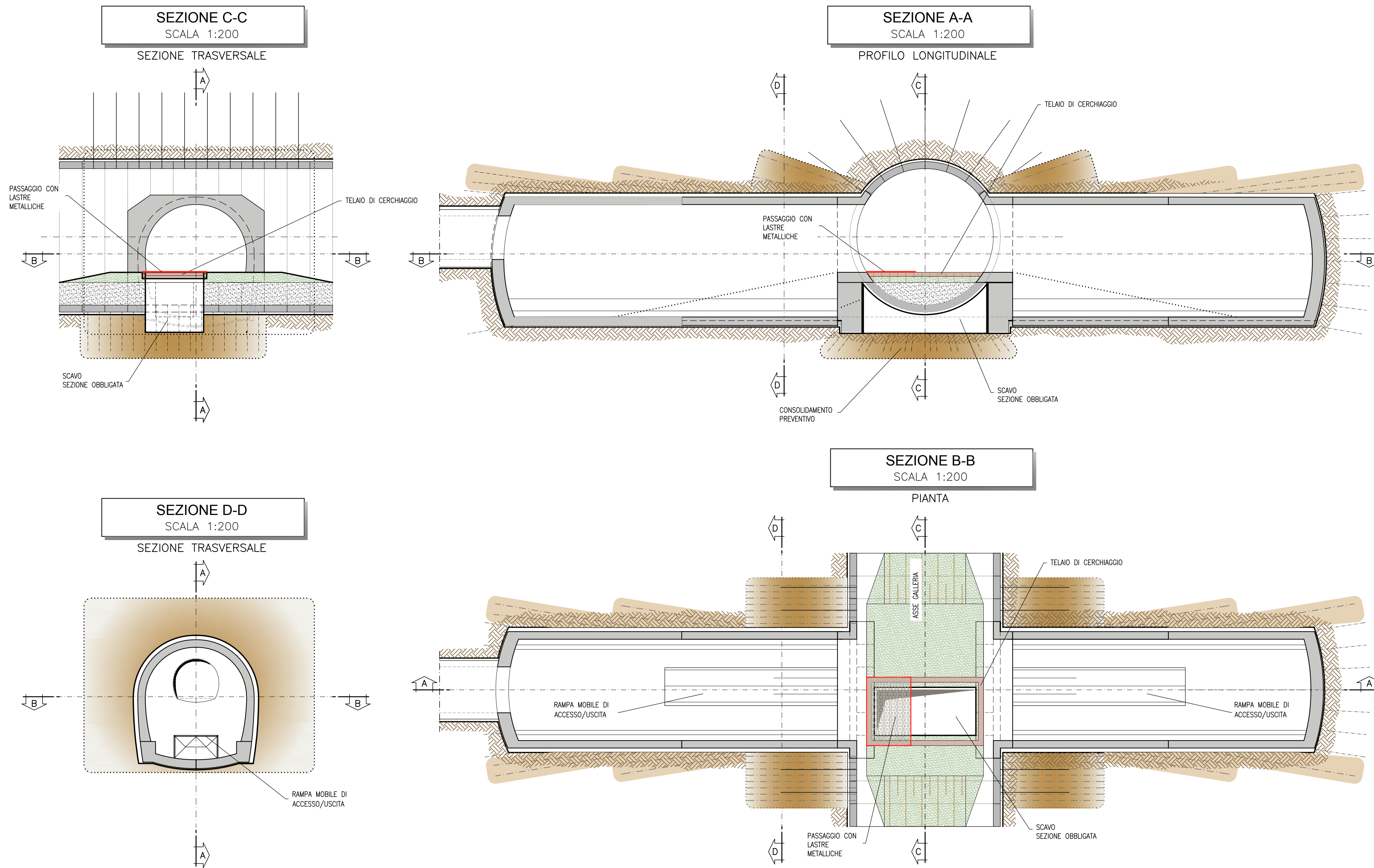

FASE 10

- ASPORTAZIONE PIANO DI LAVORO
- RIMOZIONE TELAIO REGGICONCI (CALL. LATERALE SCANATA) E INSTALLAZIONE TELAIO REGGICONCI PER GALLERIA FRONTALE
- NOTA BENE: POSSIBILITÀ OTTIMIZZAZIONE PREVEDENDO TELAIO REGGICONCI GIÀ PREDISPOSTO PER ATTACCO DAI DUE LATI DELLE GALLERIE LATERALI
- RIPRISTINO PIANO DI LAVORO
- RIPETIZIONI DELLE FASI DA 1 A 10 PER LA GALLERIA LATERALE OPPOSTA

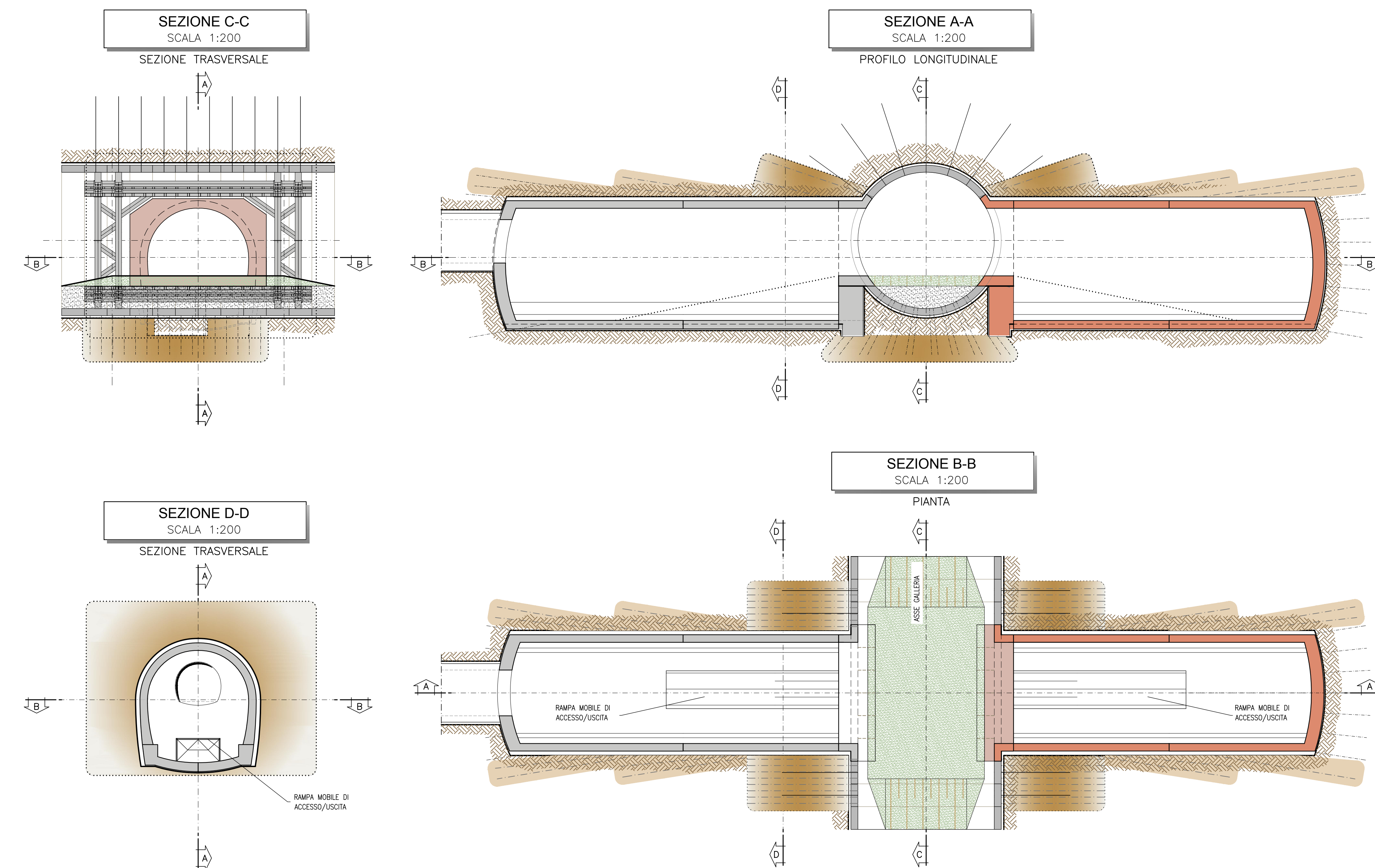

FASE 12

- ARMATURA E GETTO DEL SOLETTONE DELLO SCATOLARE (PREVISTA CONNESSIONE LATERALE ALLE STRUTTURE DELLA GALLERIA ED ALLE CERCHIATURE IN C.A. ALL'INNESTO DELLE GALERIE LATERALI)

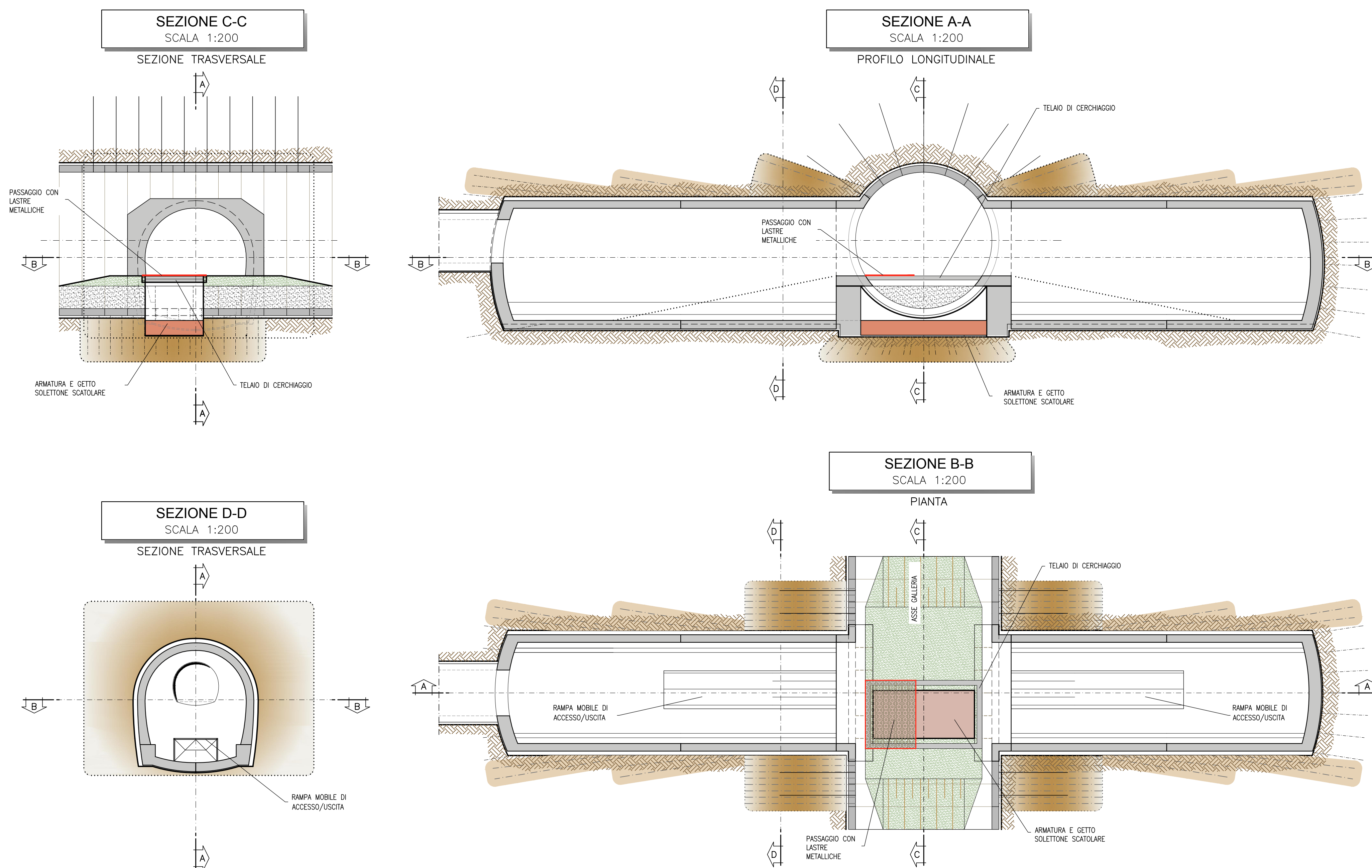

NOTA TABELLA MATERIALI

- PER LE CARATTERISTICHE DEI MATERIALI E NOTE DI CARATTERE GENERALE SI RIMANDA ALL'ELABORATO "IF2801EZZSPGN000002"

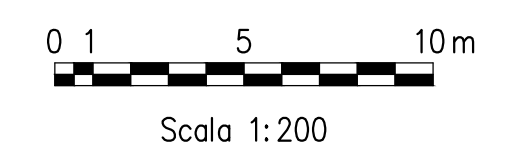

COMMITTENTE: **RFI** INFRASTRUTTURE ITALIANE
 DIREZIONE LAVORI: **ITALFERR** GRUPPO FERROVIE DELLO STATO ITALIANE
 APPALTATORE: **HirpiniaAV** (Consorzio HirpiniaAV e Direttore Tecnico Ing. Vincenzo Mordillo 15/05/2020)
 SOCI: **salini impregio** e **ASTALDI**
 PROGETTAZIONE: **ROKSOIL S.p.A.**
 MANDANTE: **NETENGINEERING** e **Alpina S.p.A.**

PROGETTO ESECUTIVO

ITINERARIO NAPOLI - BARI RADDOPPIO TRATTA APICE - ORSARA I LOTTO FUNZIONALE APICE - HIRPINIA GN04 - GALLERIA GROTTAMINARDA - USCITA DI EMERGENZA PEDONALE F1 pk 3+700
 ZONA DI INNESTO CON GALLERIA DI LINEA AL KM 3+700
 FASI ESECUTIVE
 Planimetria, sezioni - Tav. 3/4

| Rev. | Descrizione | Redatto | Data | Verificato | Data | Approvato | Data | Autorizzato | Data |
|------|-------------------------|--------------|------------|--------------|------------|-----------|------------|-----------------|------|
| A | Emissione per consegna | M. Agrippone | 21/03/2020 | B. Spignelli | 21/03/2020 | M. Casti | 21/03/2020 | Ing. G. Cassani | |
| B | Revisione per struttura | M. Agrippone | 04/04/2020 | B. Spignelli | 04/04/2020 | M. Casti | 04/04/2020 | | |

COMMESSA: I F 2 8 | LOTTO: 0 1 | FASE: E | ZONE: Z Z | DATA: D A | OPERADISCIPLINA: G N 0 4 0 0 | PROG. REV.: 0 0 3 | B | SCALA: 1:100 - 1:20 - 1:5

File: IF2801EZZDAGN040003B.dwg n. Elab. -