

FASE 1

- PREDISPOSIZIONE PIANO DI LAVORO
- ESECUZIONE DELLA CHIODATURA RADIALE A SOSTEGNO DEI CONCI PREFABBRICATI DELLA GALLERIA
- ESECUZIONE DEL CONSOLIDAMENTO PREVENTIVO, LATERALE, PER IL FUTURO SCAVO DEGLI INNESTI
- ESECUZIONE DEL CONSOLIDAMENTO DALL'ALTO PER LO SCAVO DEL FUTURO PASSAGGIO PEDONALE

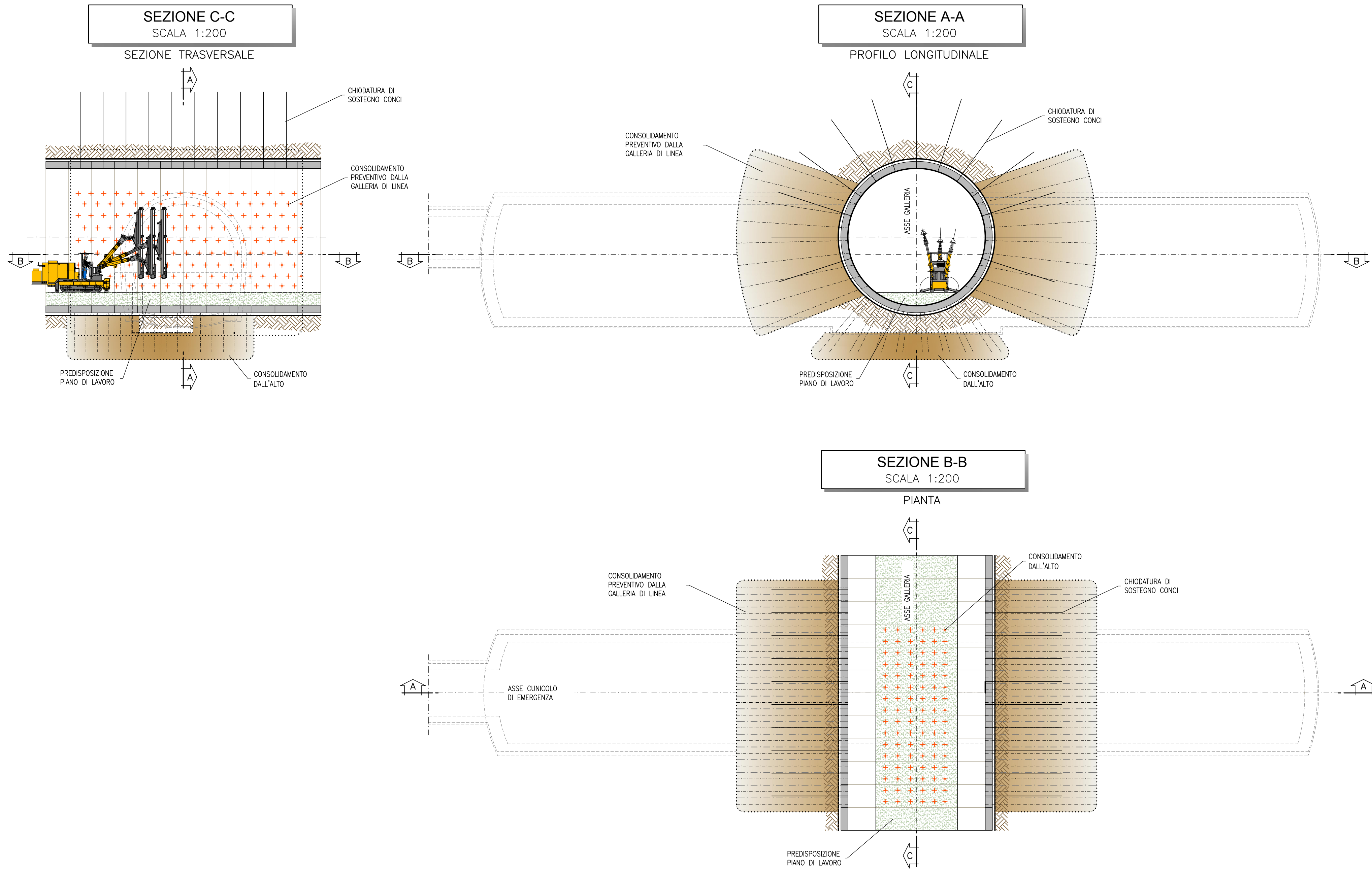

FASE 3

- DEMOLIZIONE DEI CONCI PREFABBRICATI E SCAVO PRIMO CAMPO DELLA GALLERIA LATERALE (PREFERIBILMENTE LATO SINISTRA, PER RENDERE FRUIBILE, QUANTO PRIMA, VIA DI ACCESSO ULTERIORE DALL'ESTERNO), POSA IN OPERA DEI PROFILATI METALLICI E DELLO SPRITZ-BETON
- ESECUZIONE CONSOLIDAMENTO AL CONTORNO (SOLO T3) E AL FRONTE PER IL FUTURO SCAVO DEL CAMPO D'AVANZAMENTO DELLA GALLERIA LATERALE

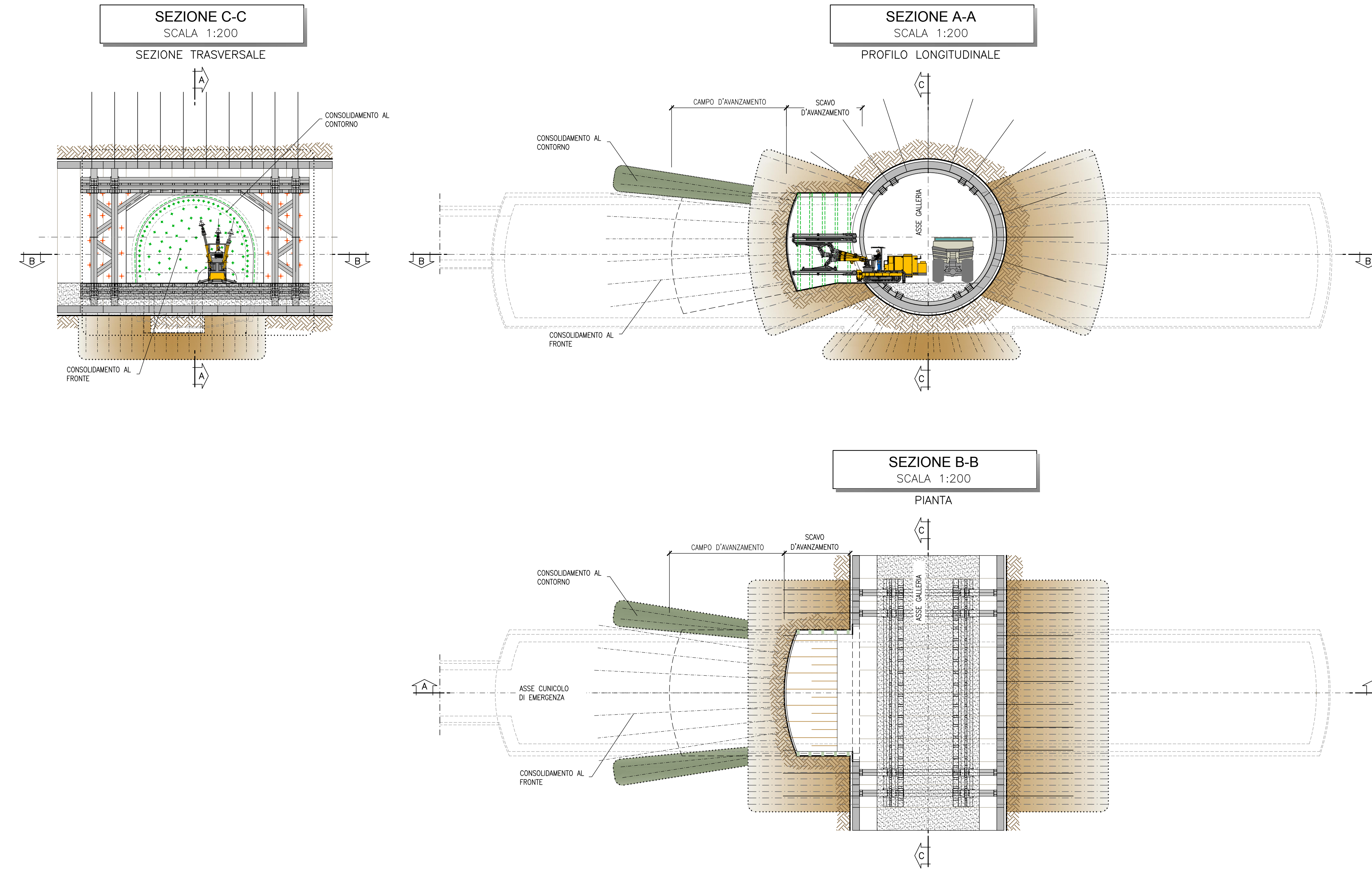

FASE 2

- INSTALLAZIONE DEL TELAIO REGGICONCI (CON PREDISPOSIZIONE PER DOPPIO ATTACCO INNESTI)
- PREDISPOSIZIONE NUOVO PIANO DI LAVORO A QUOTA ATTACCO INNESTO

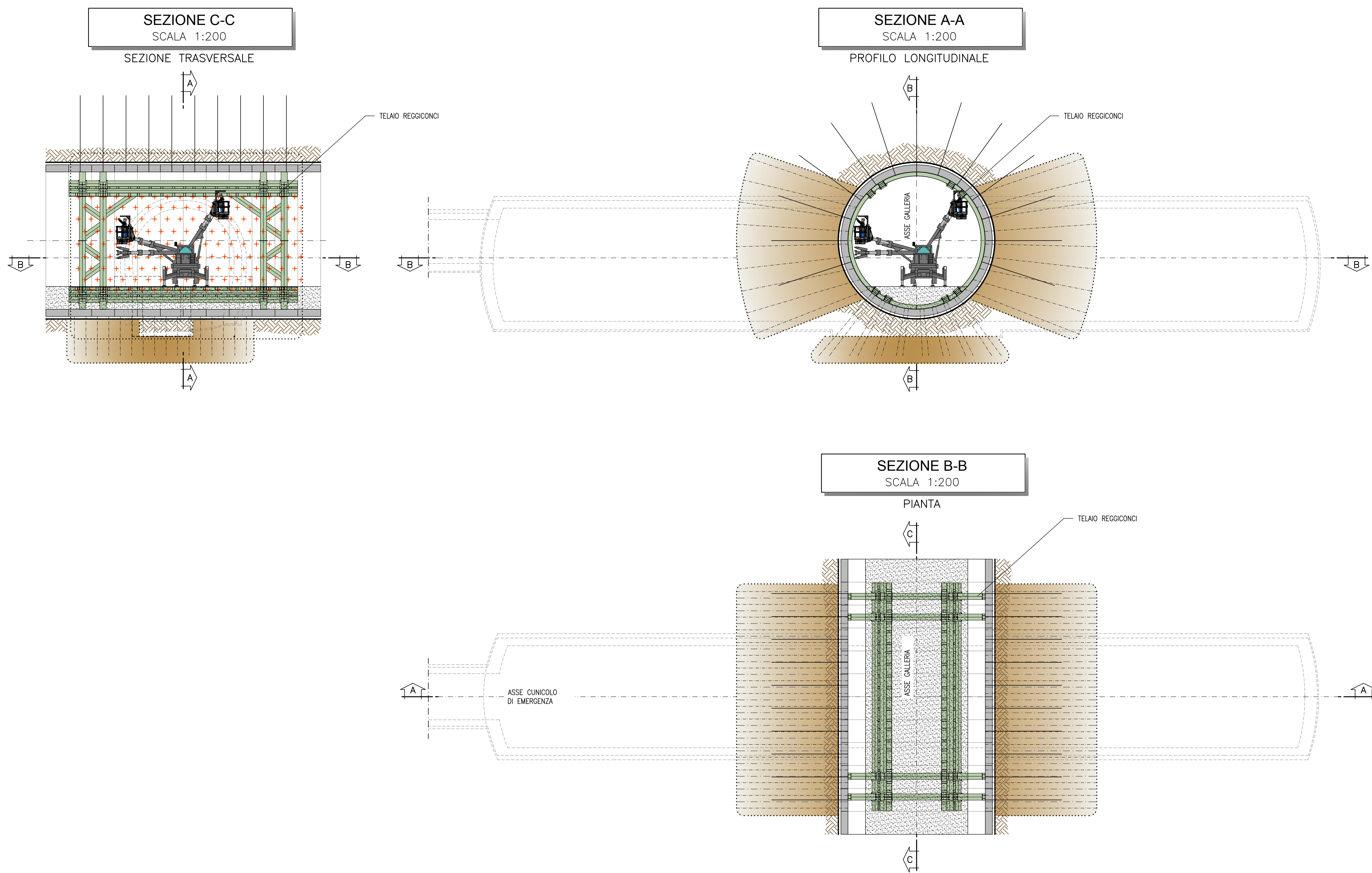

FASE 4

- SCAVO IN DISCESA DEL CAMPO DELLA GALLERIA LATERALE, POSA IN OPERA DEI PROFILATI METALLICI E DELLO SPRITZ-BETON
- CONSOLIDAMENTO AL CONTORNO (SOLO T3) E AL FRONTE PER IL FUTURO SCAVO DEL SUCCESSIVO CAMPO DELLA GALLERIA LATERALE

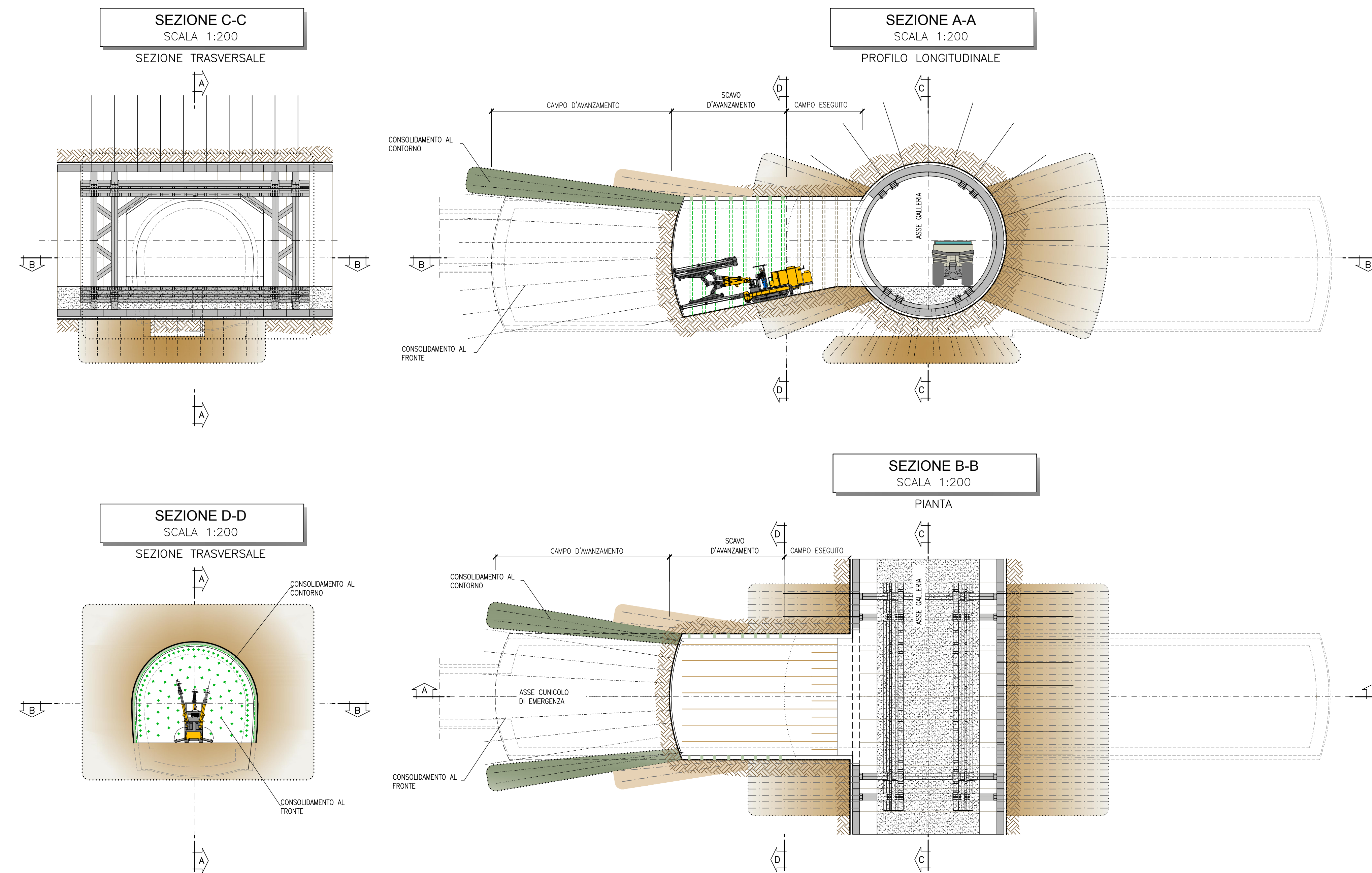

NOTA TABELLA MATERIALI

- PER LE CARATTERISTICHE DEI MATERIALI E NOTE DI CARATTERE GENERALE SI RIMANDA ALL'ELABORATO "IF2801EZZSPGN000002"

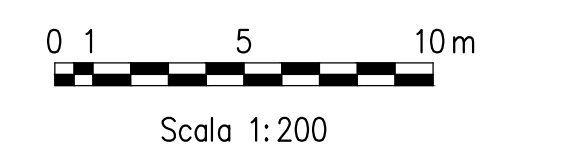

COMMITTENTE: **RFI** INFRASTRUTTURE ITALIANE GRUPPO FERROVIE DELLO STATO ITALIANE

DIREZIONE LAVORI: **ITALFERR** GRUPPO FERROVIE DELLO STATO ITALIANE

APPALTATORE: **HirpiniaAV** SOCI: **salini impregio** **ASTALDI**

PROGETTAZIONE: **ROCKSOIL S.p.A.** MANDANTE: **NETENGINEERING** **Alpina S.p.A.**

PROGETTO ESECUTIVO

ITINERARIO NAPOLI - BARI RADDOPPIO TRATTA APICE - ORSARA I LOTTO FUNZIONALE APICE - HIRPINIA GN05 - GALLERIA MELITO - USCITA DI EMERGENZA PEDONALE F2 pk 6+077.50

ZONA DI INNESTO CON GALLERIA DI LINEA AL KM 6+077.50

FASI ESECUTIVE

Planimetria, sezioni - Tav. 1/4

APPALTATORE CONSORZIO HIRPINIA AV il Direttore Tecnico Ing. Vincenzo Mordillo 15/06/2020	DIRETTORE DELLA PROGETTAZIONE il Responsabile Direzione fra le varie operazioni specialistiche Ing. G. Cassari	PROGETTISTA ROCKSOIL S.p.A. Ing. G. Cassari
--	---	--

COMMESSA	LOTTO	FASE	ENTE	TIPO DOC.	OPERADISCIPLINA	PROGR.	REV.	SCALA:
IF28	01	E	ZZ	DA	GN0500	001	B	1:200

Rev.	Descrizione	Redatto	Data	Verificato	Data	Approvato	Data	Autorizzato	Data
A	Emissione per consegna	M. Agrippone	21/03/2020	B. Spignelli	21/03/2020	M. Cassi	21/03/2020	Ing. G. Cassari	
B	Revisione per struttura	M. Agrippone	04/04/2020	B. Spignelli	04/04/2020	M. Cassi	04/04/2020		19/03/2020

File: IF2801EZZDAGN0500001B.dwg n. Elab.: -