

FASE 9

- POSA DELL'IMPERMEABILIZZAZIONE E DELL'ARMATURA COLLEGATA ALLE ARMATURE PREDISPOSTE NELLA FASE PRECEDENTE
- GETTO DEI PIEDRITI E CALOTTA DELLA GALLERIA LATERALE
- GETTO DELLA CERCHIATURA IN CORRISPONDENZA DELL'INNESTO DELLA GALLERIA LATERALE SULLA GALLERIA DI LINEA

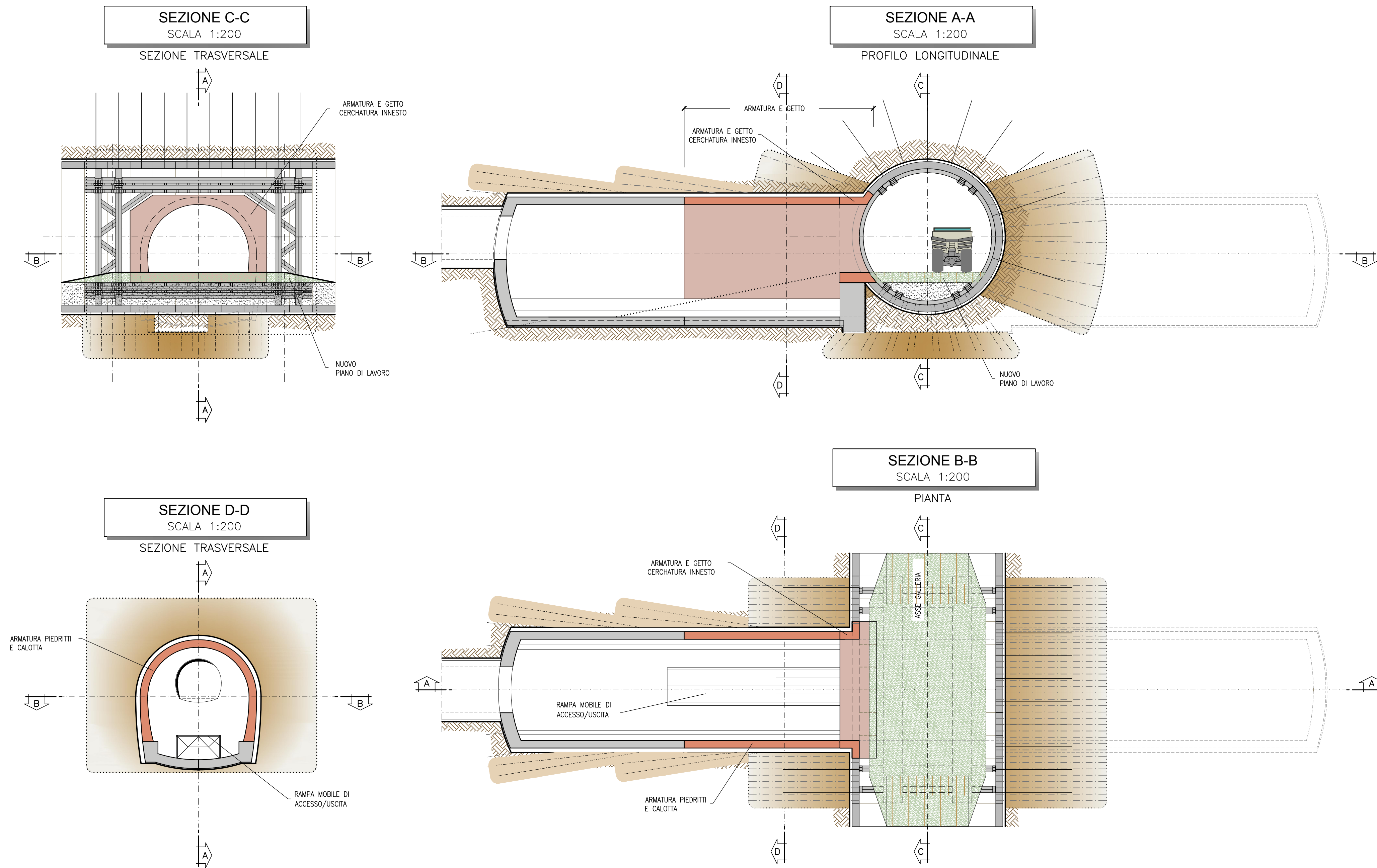

FASE 11

- INSTALLAZIONE TELAIO DI CERCHIAGGIO ATTORNO ALL'APERTURA DA REALIZZARE PER ESECUZIONE SCATOLARE (TELAIO PIANO, IMPOSTATO SU PIANO DI LAVORO GIÀ UTILIZZATO PER LE LAVORAZIONI GALLERIE LATERALI) - MANTENIMENTO TRANSITO LONGITUDINALE LUNGO GALERIA LINEA (ESEMPIO CON SISTEMA DI LASTRE METALLICHE SOPRA IL TELAIO)
- DEMOLIZIONE CONCI IN ARCO ROVESCIO
- SCAVO SEZIONE OBBLIGATA

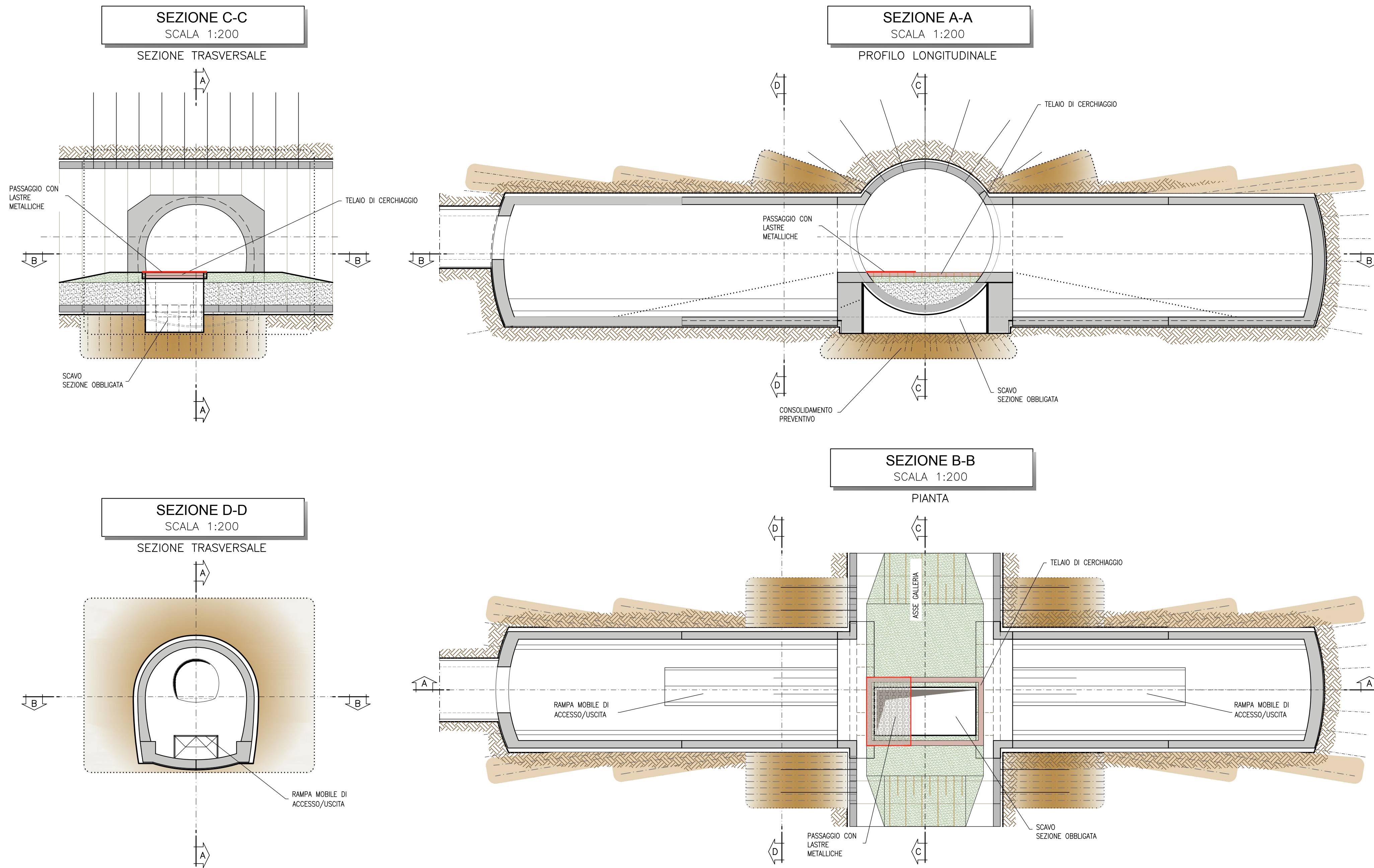

FASE 10

- ASPORTAZIONE PIANO DI LAVORO
- RIMOZIONE TELAIO REGGICONCI (CALL. LATERALE SCANATA) E INSTALLAZIONE TELAIO REGGICONCI PER GALLERIA FRONTALE
- NOTA BENE: POSSIBILITÀ OTTIMIZZAZIONE PREVEDENDO TELAIO REGGICONCI GIÀ PREDISPOSTO PER ATTACCO DAI DUE LATI DELLE GALLERIE LATERALI
- RIPRISTINO PIANO DI LAVORO
- RIPETIZIONI DELLE FASI DA 1 A 10 PER LA GALLERIA LATERALE OPPOSTA

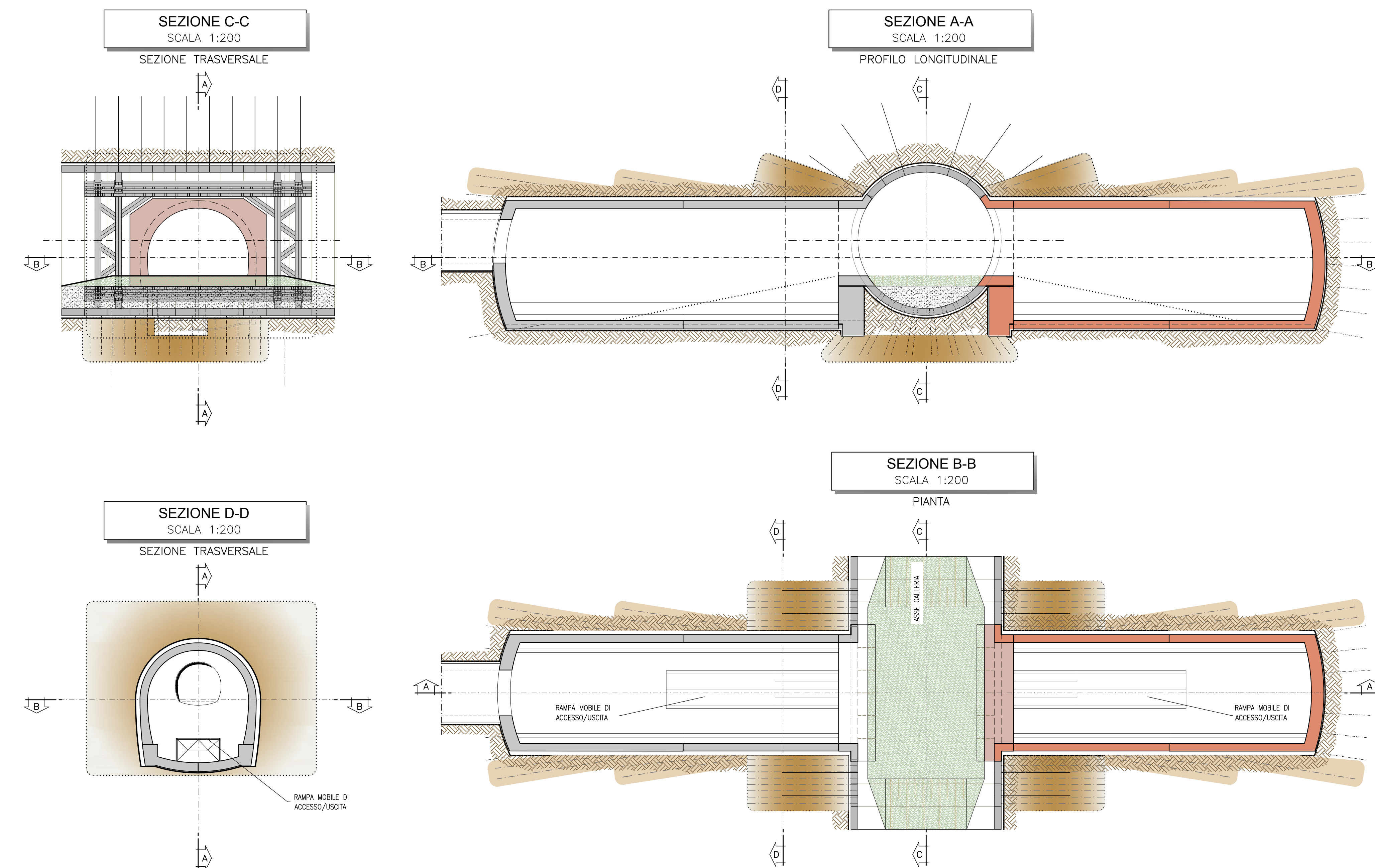

FASE 12

- ARMATURA E GETTO DEL SOLETTONE DELLO SCATOLARE (PREVISTA CONNESSIONE LATERALE ALLE STRUTTURE DELLA GALLERIA ED ALLE CERCHIATURE IN C.A. ALL'INNESTO DELLE GALERIE LATERALI)

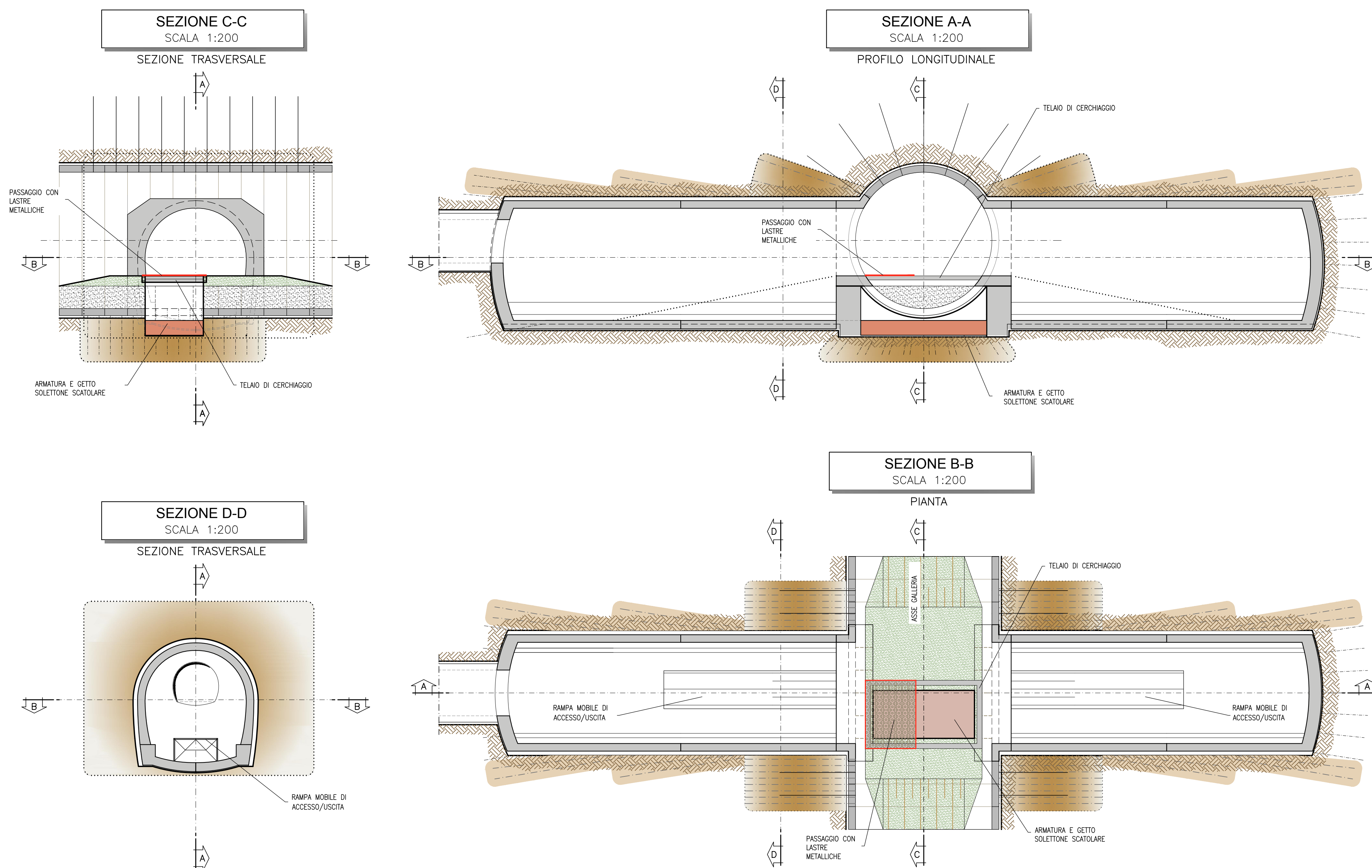

NOTA TABELLA MATERIALI

- PER LE CARATTERISTICHE DEI MATERIALI E NOTE DI CARATTERE GENERALE SI RIMANDA ALL'ELABORATO "IF2801EZZSPGN000002"

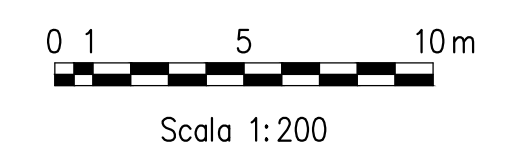

COMMITTENTE:		RFI R.F.E. FERROVIARIA ITALIANA GRUPPO FERROVIE DELLO STATO ITALIANE				
DIREZIONE LAVORI:		ITALFERR GRUPPO FERROVIE DELLO STATO ITALIANE				
APPALTATORE:	CONSORZIO HIRPINIA-AP	SOCC:	salini impregio ASTALDI			
PROGETTAZIONE:	ROCKSOUL S.p.A.	MANDANTE:	NETENGINEERING Alpina S.p.A.			
PROGETTO ESECUTIVO						
ITINERARIO NAPOLI - BARI						
RADDOPPIO TRATTA APICE - ORSARA						
1 LOTTO FUNZIONALE APICE - HIRPINIA						
GN05 - GALLERIA MELITO - USCITA DI EMERGENZA PEDONALE F2 px 6+077.50						
ZONA DI INNESTO CON GALLERIA DI LINEA AL KM 6+077.50						
FASI ESECUTIVE						
Planimetria, sezioni - Tav. 3/4						
APPALTATORE:	CONSORZIO HIRPINIA-AP e Direttore Tecnico Ing. Vincenzo Mordillo 15/05/2020	DIRETTORE DELLA PROGETTAZIONE:	Il Responsabile progettazione fra le varie specializzazioni specialistiche Ing. G. Cassani			
PROGETTISTA:	ROCKSOUL S.p.A.	Ing. G. Cassani				
COMMESSA:	LOTTO:	FASE:	ENTE:			
IF2801EZZSPGN000002	01	E	ZZ DA			
OPERADISCIPLINA:	PROGR:	REV:	SCALA:			
GN0500	003	B	1:200			
Rev.	Descrizione	Redatto	Verificato	Approvato	Data	Autore/Disegnato
A	Emissione per commessa	M. Agrippone	V. Spagnoli	M. Cassi	21/05/2020	Ing. G. Cassani
B	Revisione per struttura	M. Agrippone	E. Spagnoli	M. Cassi	09/06/2020	