

FASE 1

- PREDISPOSIZIONE PIANO DI LAVORO
- ESECUZIONE DELLA CHIODATURA RADIALE A SOSTEGNO DEI CONCI PREFABBRICATI DELLA GALLERIA
- ESECUZIONE DEL CONSOLIDAMENTO PREVENTIVO, LATERALE, PER IN FUTURO SCAVO DEGLI INNESTI
- ESECUZIONE DEL CONSOLIDAMENTO DALL'ALTO PER LO SCAVO DEL FUTURO PASSAGGIO PEDONALE

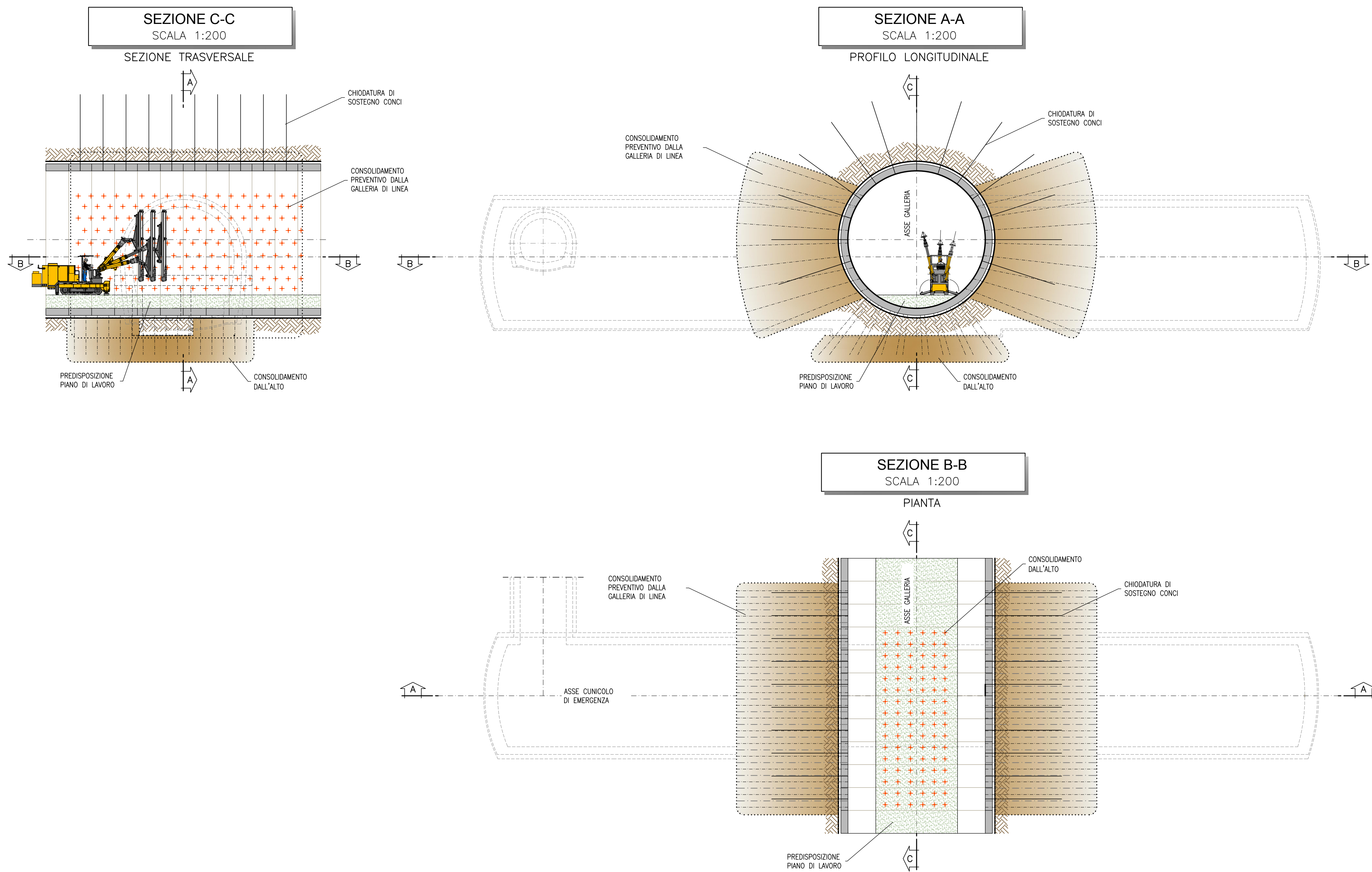

FASE 3

- DEMOLIZIONE DEI CONCI PREFABBRICATI E SCAVO PRIMO CAMPO DELLA GALLERIA LATERALE (PREFERIBILMENTE LATO FINISTRA, PER RENDERE FRUIBILE, QUANTO PRIMA, VIA DI ACCESSO ULTERIORE DALL'ESTERNO), POSA IN OPERA DEI PROFILATI METALLICI E DELLO SPRITZ-BETON
- ESECUZIONE CONSOLIDAMENTO AL CONTORNO (SOLO T3) E AL FRONTE PER IL FUTURO SCAVO DEL CAMPO D'AVANZAMENTO DELLA GALLERIA LATERALE

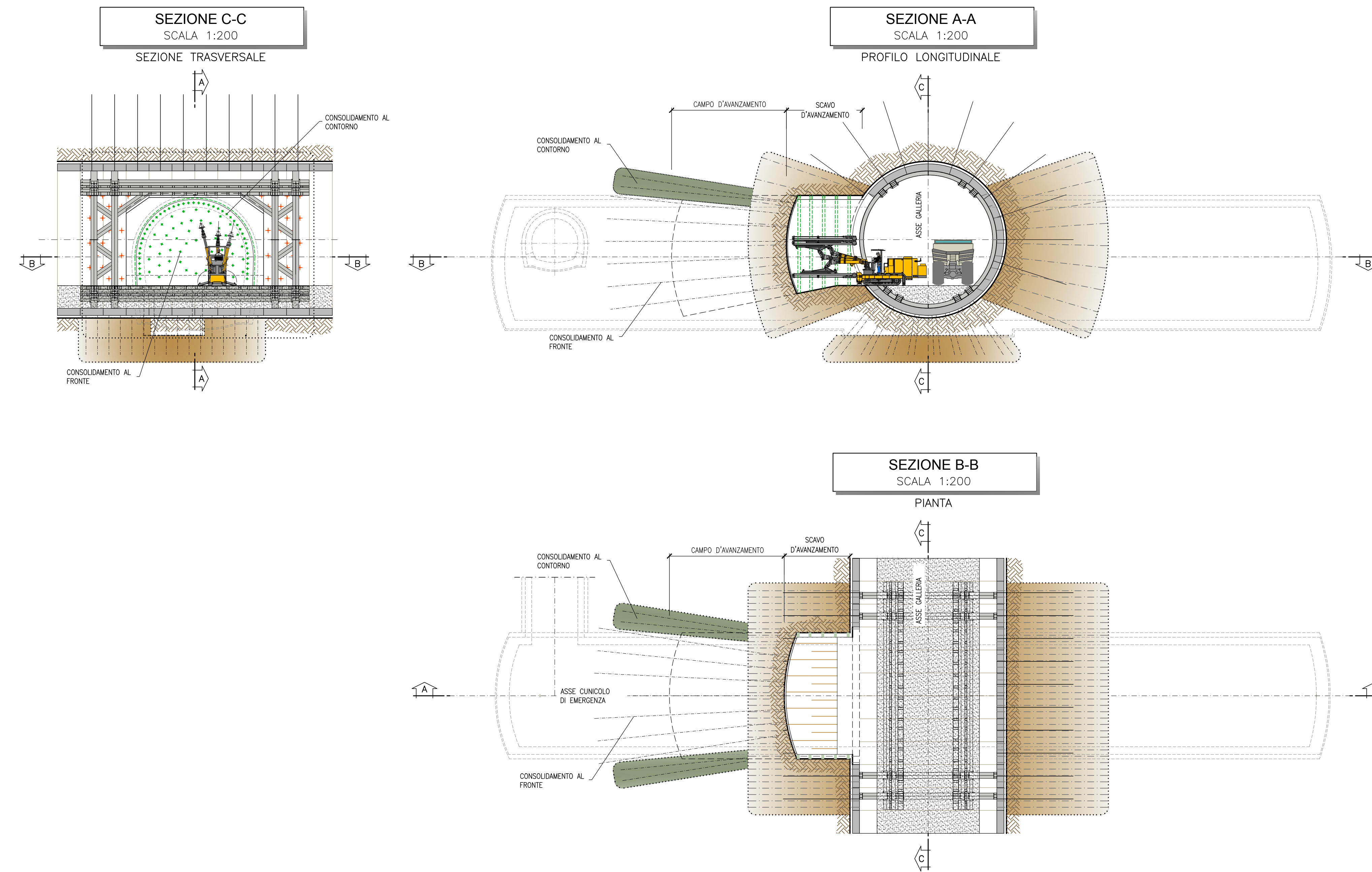

FASE 2

- INSTALLAZIONE DEL TELAIÒ REGGICONCI (CON PREDISPOSIZIONE PER DOPPIO ATTACCO INNESTI)
- PREDISPOSIZIONE NUOVO PIANO DI LAVORO A QUOTA ATTACCO INNESTO

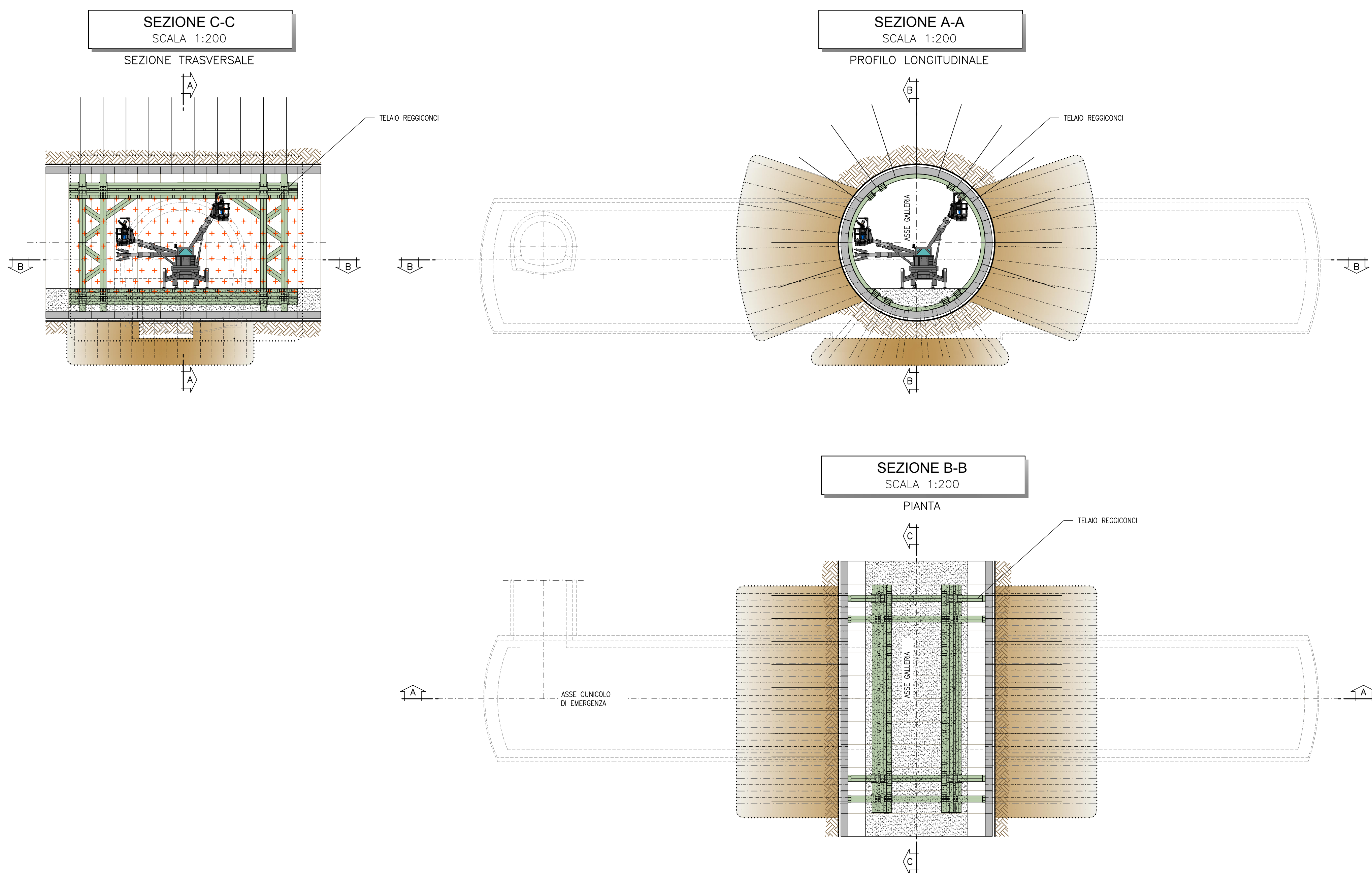

FASE 4

- SCAVO IN DISCESA DEL CAMPO DELLA GALLERIA LATERALE, POSA IN OPERA DEI PROFILATI METALLICI E DELLO SPRITZ-BETON
- CONSOLIDAMENTO AL CONTORNO (SOLO T3) E AL FRONTE PER IL FUTURO SCAVO DEL SUCCESSIVO CAMPO DELLA GALLERIA LATERALE

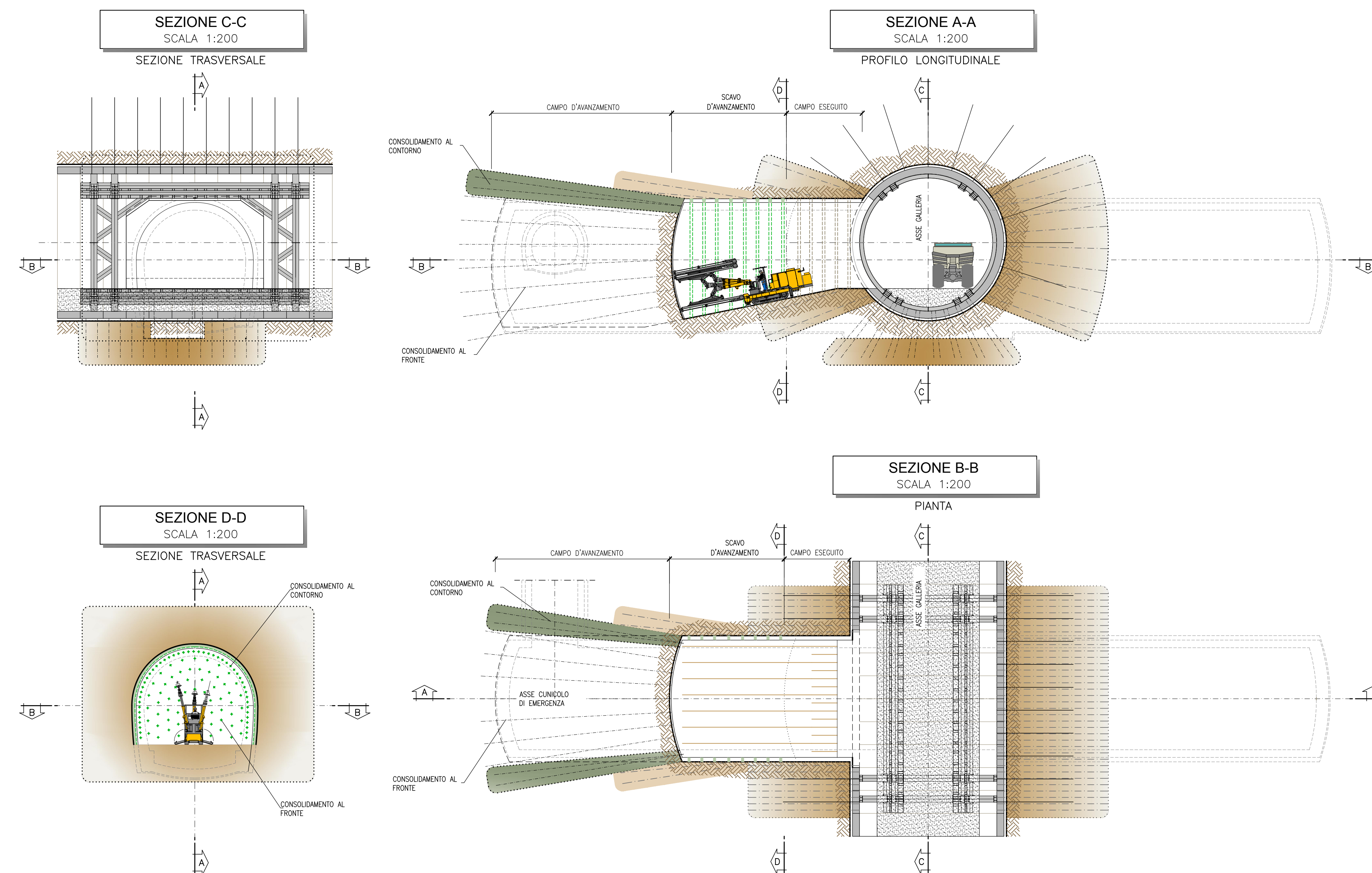

NOTA TABELLA MATERIALI

- PER LE CARATTERISTICHE DEI MATERIALI E NOTE DI CARATTERE GENERALE SI RIMANDA ALL'ELABORATO "IF2801EZZSPGN000002"

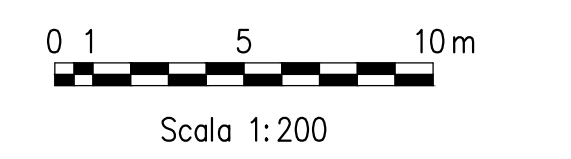

COMMITTENTE: **RFI** R.F. FERROVIARIA ITALIANA GRUPPO FERROVIE DELLO STATO ITALIANE

DIREZIONE LAVORI: **ITALFERR** GRUPPO FERROVIE DELLO STATO ITALIANE

APPALTATORE: **HirpiniaAV** CONSORZIO HIRPINIA AV
 SOCI: **salini impregio** **ASTALDI**

PROGETTAZIONE: **ROCKSOIL S.p.A.** MANDANTE: **NETENGINEERING** **Alpina S.p.A.**

PROGETTO ESECUTIVO

ITINERARIO NAPOLI - BARI
RADDOPPIO TRATTA APICE - ORSARA
I LOTTO FUNZIONALE APICE - HIRPINIA
 GN06 - GALLERIA MELITO - FINESTRA COSTRUITTA/USCITA DI EMERGENZA CARRABILE F3 (pk 7+825) E CUNICOLO PEDONALE (pk 7+050)
 ZONA DI INNESTO CON GALLERIA DI LINEA AL KM 7+050
 FASI ESECUTIVE
 Planimetria, sezioni - Tav. 1/4

Rev.	Descrizione	Redatto	Data	Verificato	Data	Approvato	Data	Autore	Data
A	Emissione per consegna	M. Casati	21/03/2020	E. Spagnoli	21/03/2020	M. Casati	21/03/2020	Ing. G. Cassani	
B	Revisione per struttura	M. Casati	04/04/2020	E. Spagnoli	04/04/2020	M. Casati	04/04/2020		19/03/2020

FILE: IF2801EZZDAGN0600001B.dwg n. Elab.: -