

### FASE 1

- PREDISPOSIZIONE PIANO DI LAVORO
- ESECUZIONE DELLA CHIODATURA RADIALE A SOSTEGNO DEI CONCI PREFABBRICATI DELLA GALLERIA
- ESECUZIONE DEL CONSOLIDAMENTO PREVENTIVO, LATERALE, PER IL FUTURO SCAVO DEGLI INNESTI
- ESECUZIONE DEL CONSOLIDAMENTO DALL'ALTO PER LO SCAVO DEL FUTURO PASSAGGIO PEDONALE

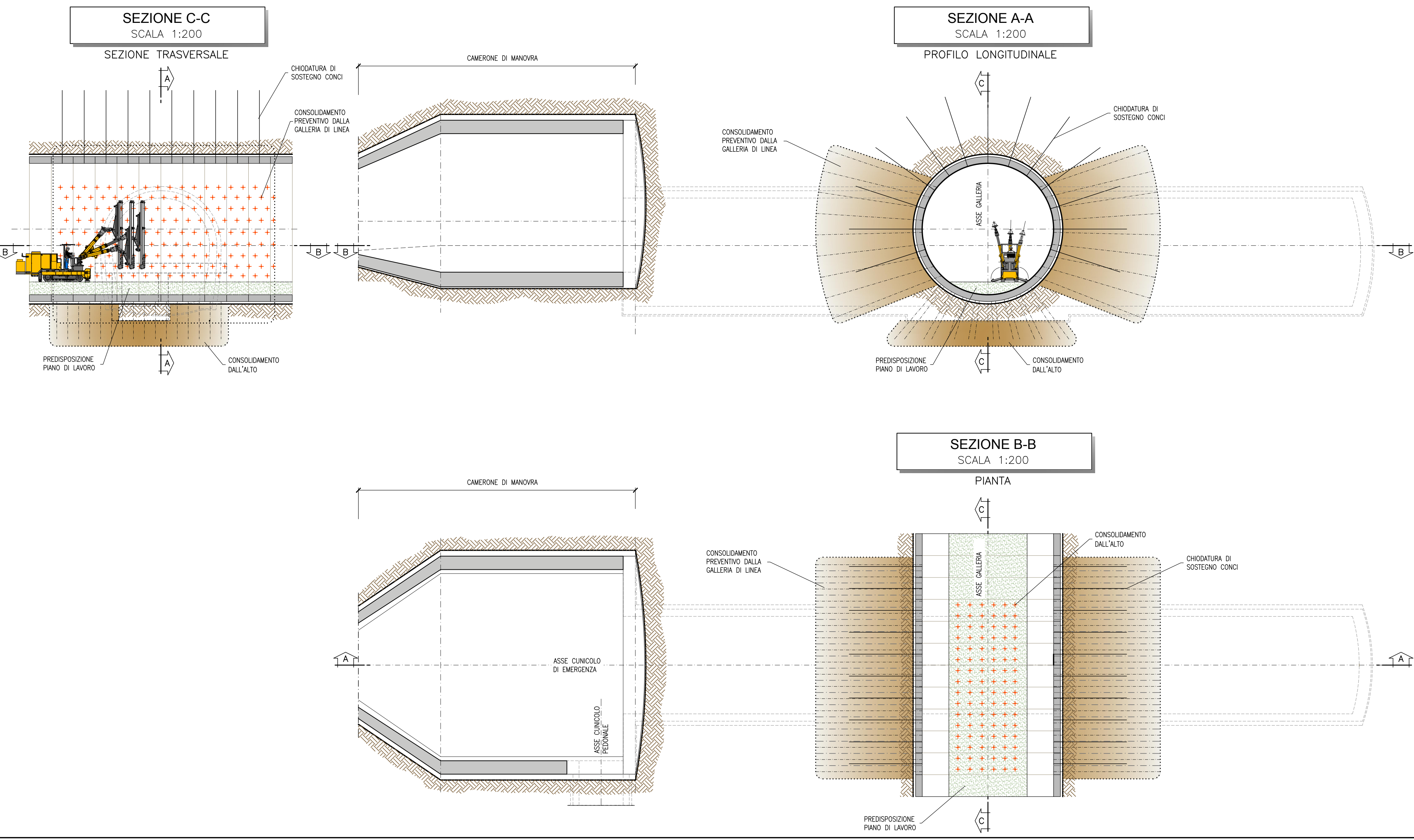

### FASE 3

- DEMOLIZIONE DEI CONCI PREFABBRICATI E SCAVO PRIMO CAMPO DELLA GALLERIA LATERALE (PREFERIBILMENTE LATO FINESTRA, PER RENDERE FRIBILE, QUANTO PRIMA, VIA DI ACCESSO ULTERIORE DALL'ESTERNO), POSA IN OPERA DEI PROFILATI METALLICI E DELLO SPRITZ-BETON
- ESECUZIONE CONSOLIDAMENTO AL FRONTE PER IL FUTURO SCAVO DEL CAMPO D'AVANZAMENTO DELLA GALLERIA LATERALE

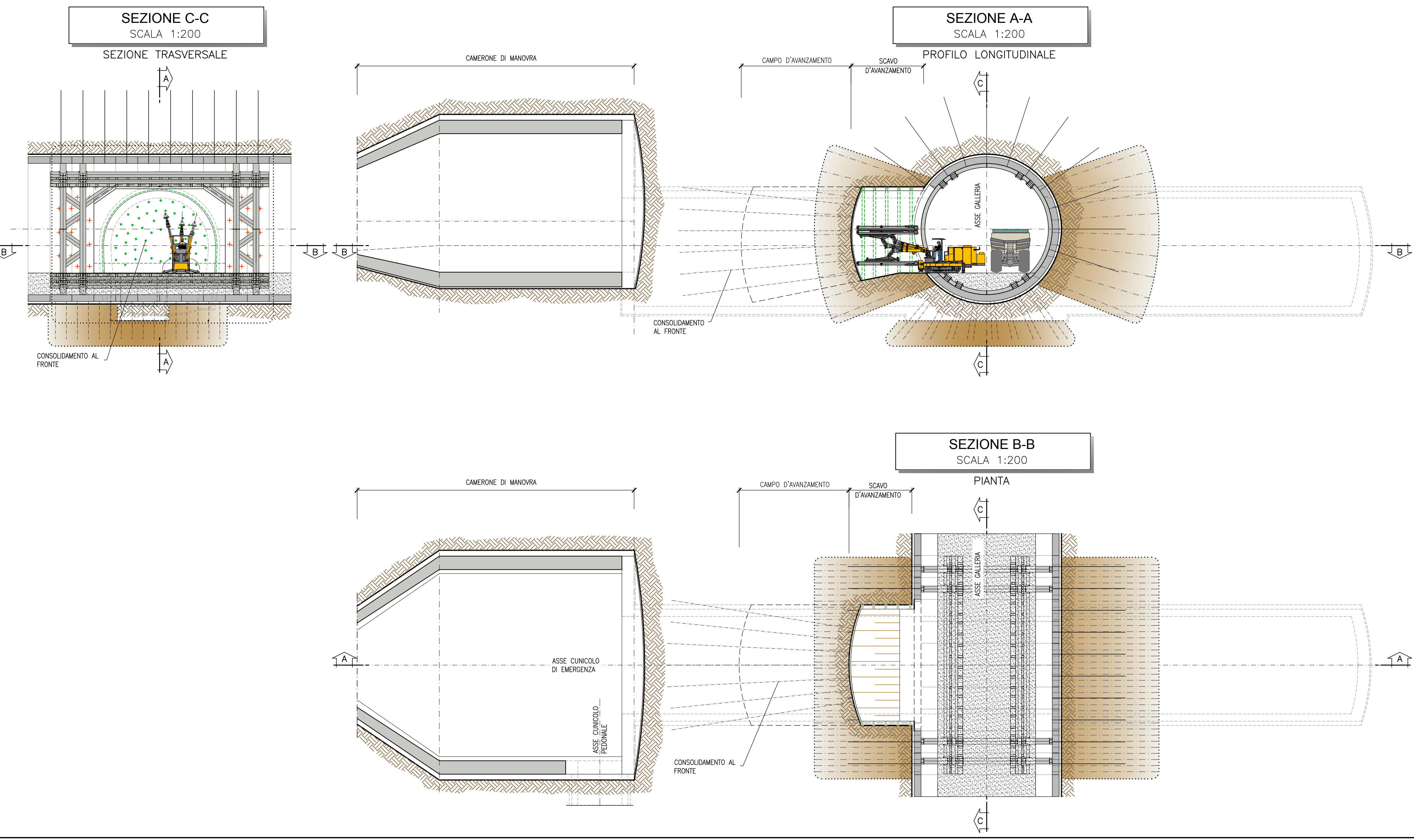

### FASE 2

- INSTALLAZIONE DEL TELAIO REGGICONDI (CON PREDISPOSIZIONE PER DOPIO ATTACCO INNESTI)
- PREDISPOSIZIONE NUOVO PIANO DI LAVORO A QUOTA ATTACCO INNESTO

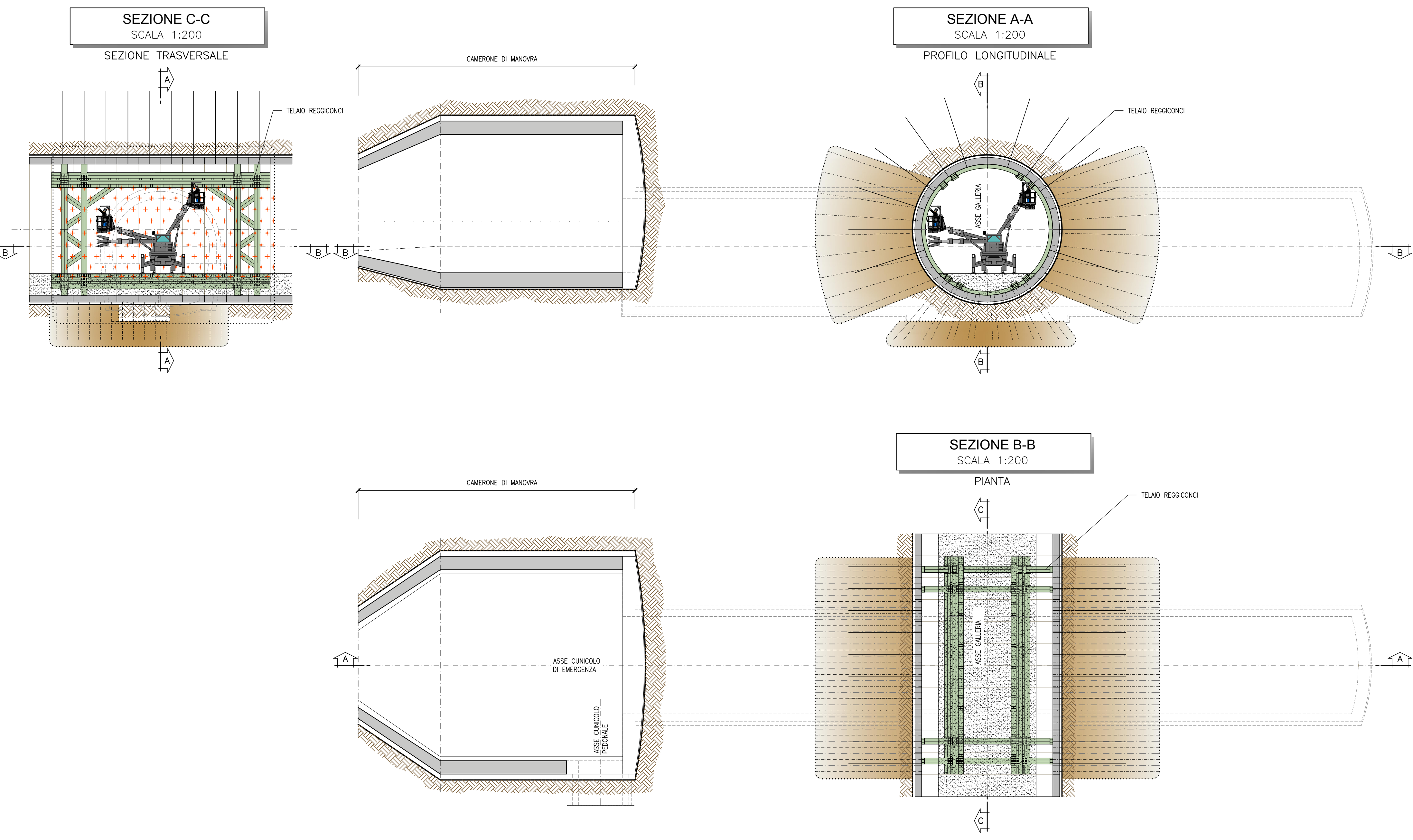

### FASE 4

- SCAVO IN DISCESA DEL CAMPO DELLA GALLERIA LATERALE, POSA IN OPERA DEI PROFILATI METALLICI E DELLO SPRITZ-BETON
- CONSOLIDAMENTO AL FRONTE PER IL FUTURO SCAVO DEL SUCCESSIVO CAMPO DELLA GALLERIA LATERALE

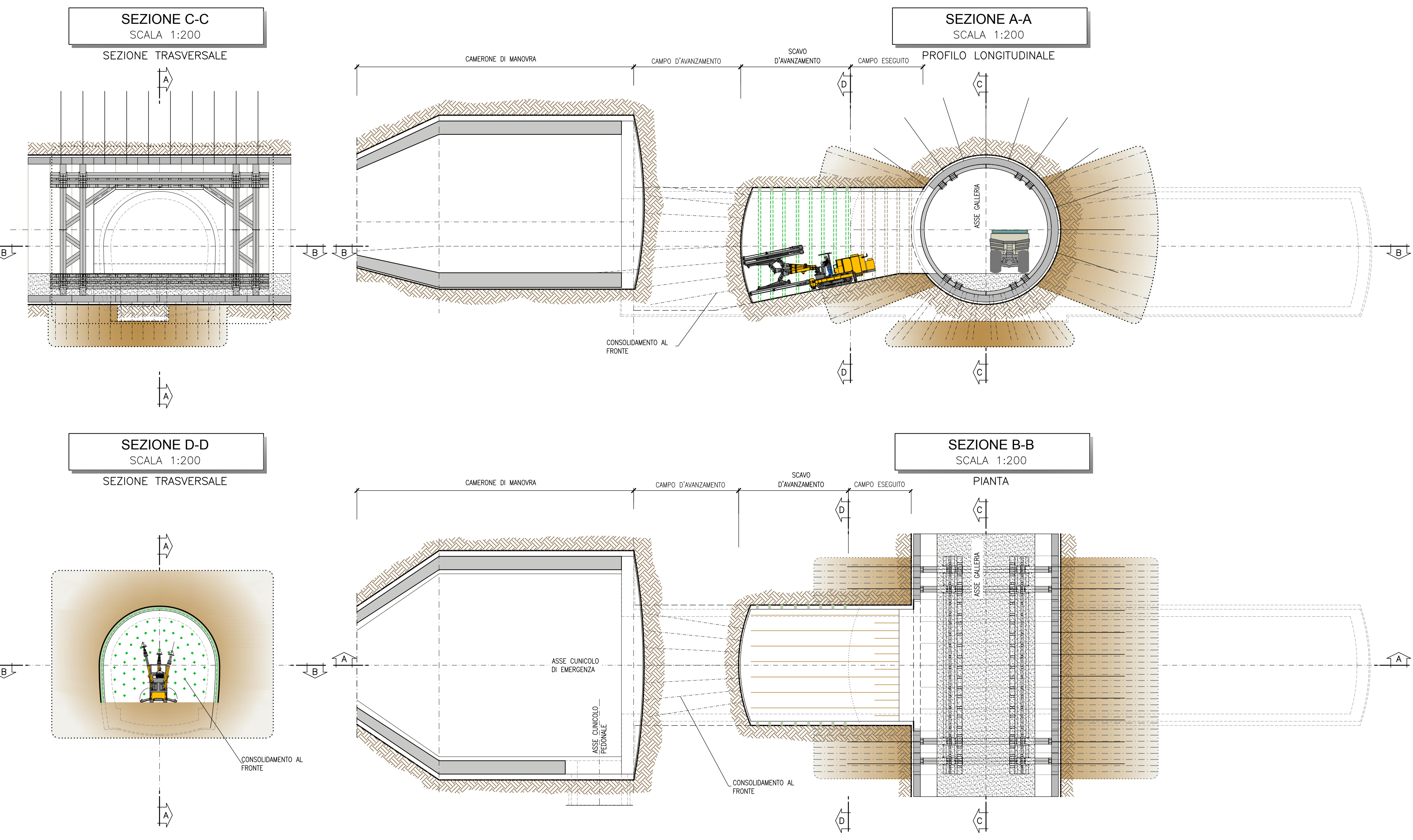

#### NOTA TABELLA MATERIALI

- PER LE CARATTERISTICHE DEI MATERIALI E NOTE DI CARATTERE GENERALE SI RIMANDA ALL'ELABORATO "IF2801EZZSPGN000002"

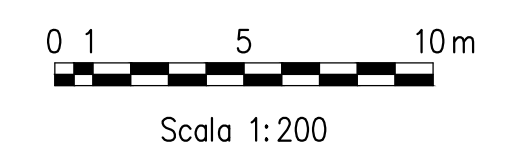

COMMITTENTE: **RFI** R.F. FERROVIARIA ITALIANA GRUPPO FERROVIE DELLO STATO ITALIANE

DIREZIONE LAVORI: **ITALFERR** GRUPPO FERROVIE DELLO STATO ITALIANE

APPALTATORE: **HirpiniaAV** SOCI: **salini impregio** **ASTALDI**

PROGETTAZIONE: **ROK SOUL** s.p.a. MANDANTE: **NETENGINEERING** **Alpina** s.p.a.

**PROGETTO ESECUTIVO**

**ITINERARIO NAPOLI - BARI**  
**RADDOPPIO TRATTA APICE - ORSARA**  
**I LOTTO FUNZIONALE APICE - HIRPINIA**  
 GN06 - GALLERIA MELITO - FINESTRA COSTRUTTA USCITA DI EMERGENZA CARRABILE F3 (p.k. 7+825 E CUNICOLO PEDONALE (p.k. 7+950

ZONA DI INNESTO CON GALLERIA DI LINEA AL KM 7+825

FASI ESECUTIVE

Planimetria, sezioni - Tav. 1/4

Rev.	Descrizione	Redatto	Data	Verificato	Data	Approvato	Data	Autorizzato	Data
A	Emissione per consegna	M. Agrippone	21/03/2020	B. Spignardi	21/03/2020	M. Casti	21/03/2020	Ing. G. Cassani	
B	Revisione per struttura	M. Agrippone	04/04/2020	B. Spignardi	04/04/2020	M. Casti	04/04/2020		19/03/2020

File: IF2801EZZDAGN0600011B.dwg n. Elab: -