

FASE 5

- SCAVO IN DISCESA DELL'ULTIMO CAMPO DELLA GALLERIA LATERALE, POSA IN OPERA DEI PROFILATI METALLICI E DELLO SPRITZ-BECON
- COLLEGAMENTO CON IL CAMERONE DI MANOVRA/FINESTRA

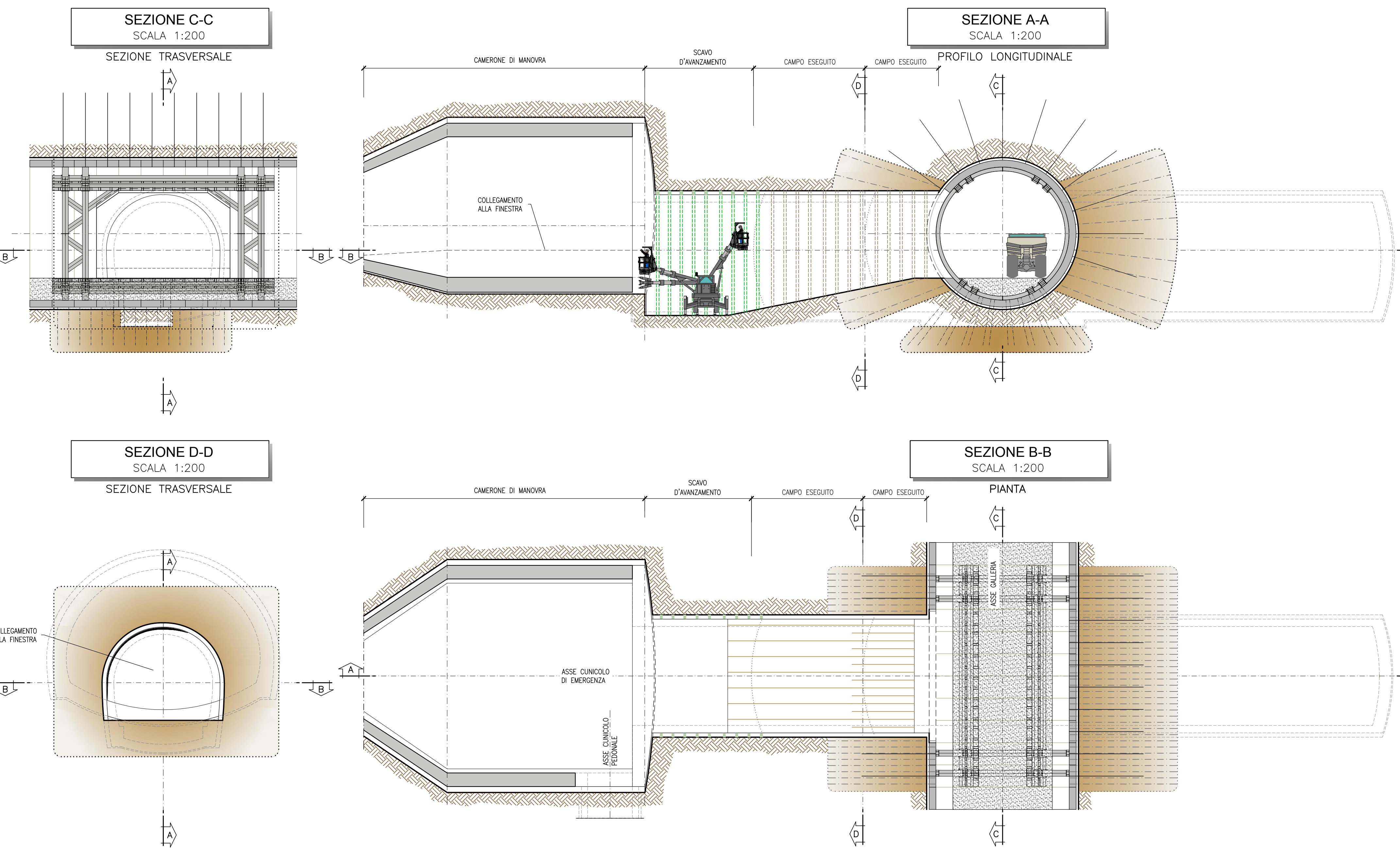

FASE 7

- POSA DELL'IMPERMEABILIZZAZIONE E DELL'ARMATURA
- GETTO ARCO ROVESCIO, MURETTE, PIEDRITI E CALOTA DALL'ULTIMO CAMPO VERSO LA GALLERIA DI LINEA
- GETTO DEL TAMPONE TRA CAMERONE DI MANOVRA E GALLERIA LATERALE
- SCAVO DI RIBASSO/RIBATTITURA FINO AL PIANO DI SCAVO DELLA SEZIONE DI PORTALE, POSA DEL NUOVO PIEDE CENTINA (MANTENENDO SEMPRE UNA RAMPA DI ACCESSO/USCITA VERSO LA GALLERIA DI LINEA)

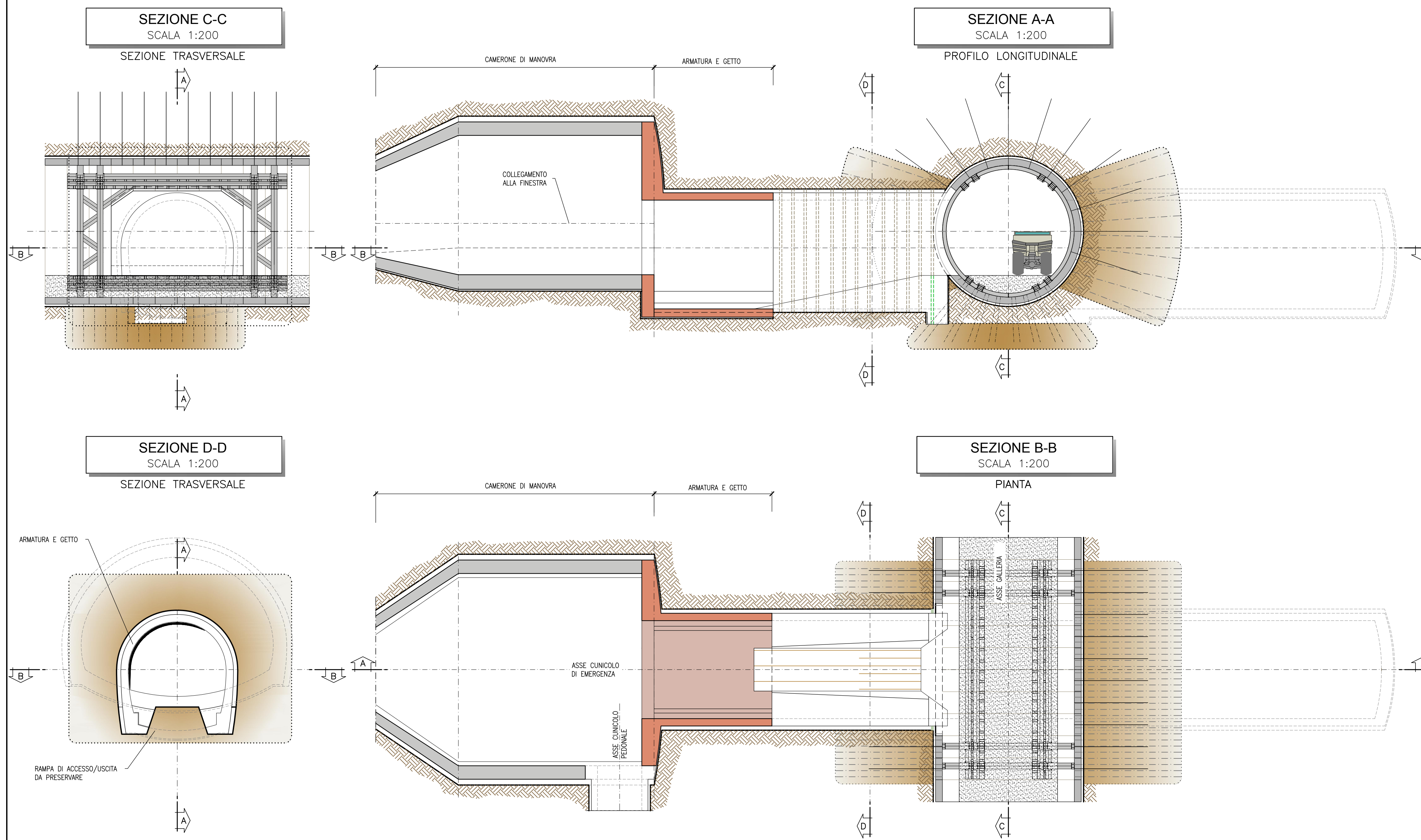

FASE 6

- SCAVO DI RIBASSO/RIBATTITURA FINO AL PIANO DI SCAVO DELLA GALLERIA LATERALE, POSA DEL NUOVO PIEDE CENTINA (MANTENENDO SEMPRE UNA RAMPA DI ACCESSO/USCITA VERSO LA GALLERIA DI LINEA)

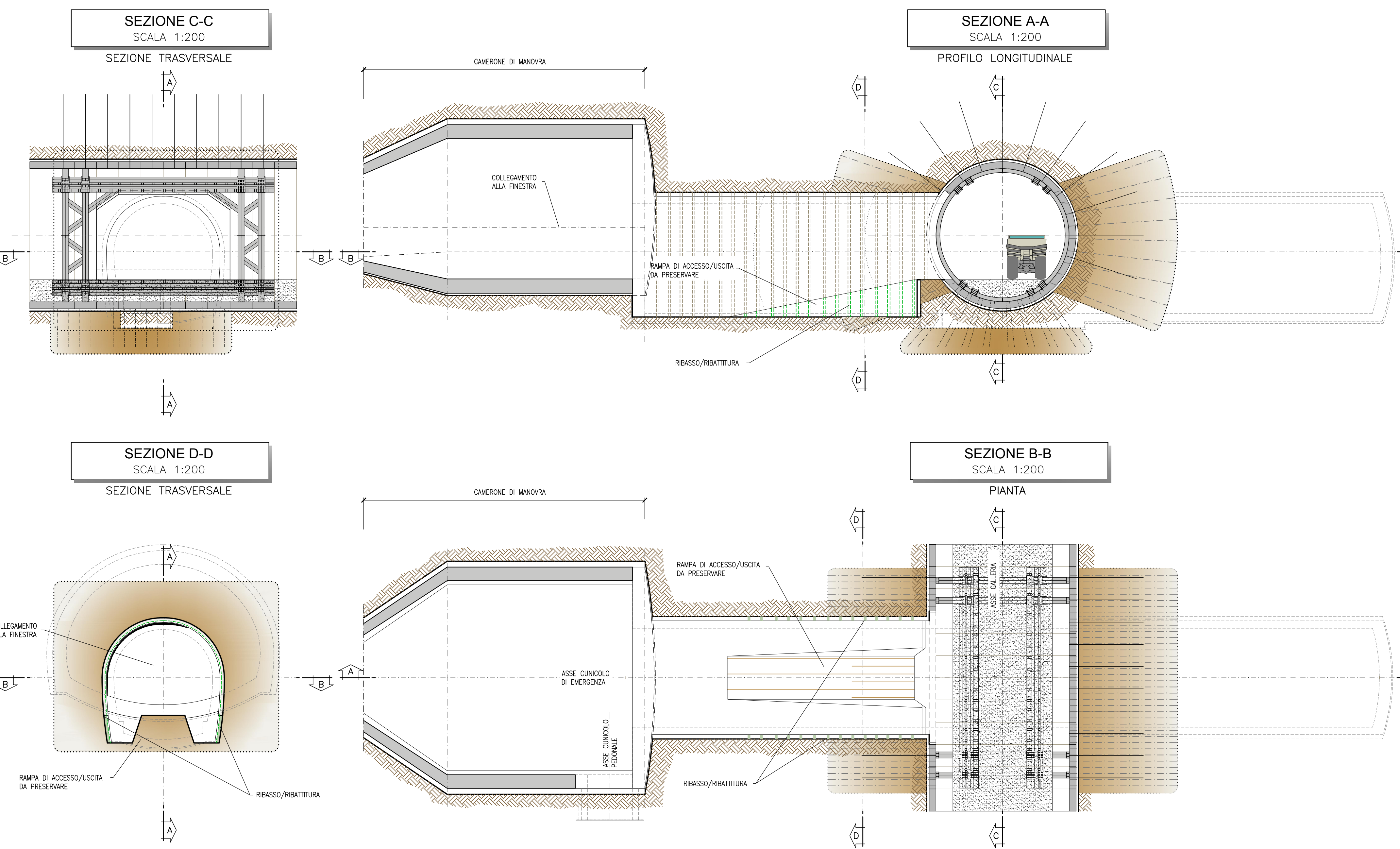

FASE 8

- SPOSTAMENTO DELLA RAMPA DI ACCESSO/USCITA VERSO LA GALLERIA DI LINEA SU UN LATO DELLA GALLERIA LATERALE
- POSA (SUL LATO OPPOSTO ALLA RAMPA) DELL'IMPERMEABILIZZAZIONE ED DELL'ARMATURA, LASCIANDO PREDISPOSIZIONI PER COLLEGARE ARMATURE FUTURE
- GETTO DELL'ARCO ROVESCIO E MURETTE DELLA GALLERIA LATERALE
- GETTO DEL SOLETTONE E MURETTE DEL PORTALE LASCIANDO UN RISPARMIO IN CORRISPONDENZA DELL'ACCESSO AL FUTURO PASSAGGIO PEDONALE

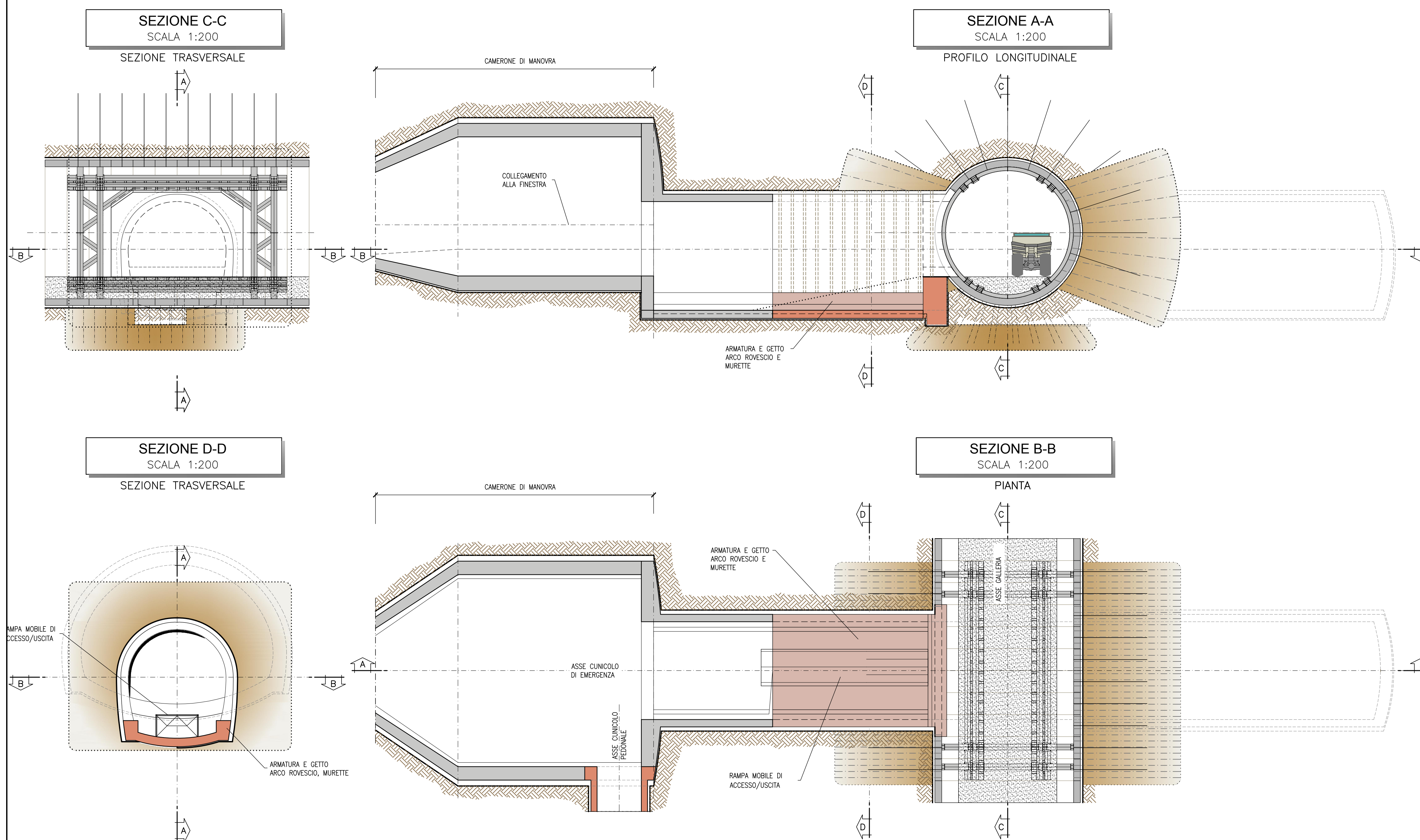

NOTA TABELLA MATERIALI

- PER LE CARATTERISTICHE DEI MATERIALI E NOTE DI CARATTERE GENERALE SI RIMANDA ALL'ELABORATO "IF2801EZZSPGN000002"

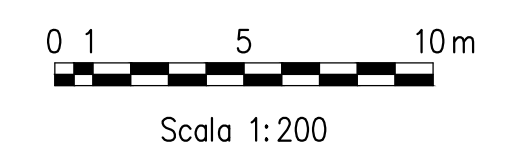

COMMITTENTE: **RFI** (R.F. FERROVIARIA ITALIANA) GRUPPO FERROVIE DELLO STATO ITALIANE

DIREZIONE LAVORI: **ITALFERR** (GRUPPO FERROVIE DELLO STATO ITALIANE)

APPALTATORE: **HirpiniaAV** (CONSORZIO HIRPINIA-AV) SOCI: **salini impregio**, **ASTALDI**

PROGETTAZIONE: **ROCKSOUL** s.p.a. MANDANTE: **NETENGINEERING**, **Alpina** s.p.a.

PROGETTO ESECUTIVO

ITINERARIO NAPOLI - BARI
RADDOPPIO TRATTA APICE - ORSARA
LOTTO FUNZIONALE APICE - HIRPINIA
 GN06 - GALLERIA MELITO - FINESTRA COSTRUITTA/USCITA DI EMERGENZA CARRABILE F3 (pk 7+825 e CUNCILOLO PEDONALE (pk 7+825)

ZONA DI INNESTO CON GALLERIA DI LINEA AL KM 7+825

FASI ESECUTIVE
 Planimetria, sezioni - Tav. 2/4

Rev.	Descrizione	Redatto	Data	Verificato	Data	Approvato	Data	Autorizzato	Data
A	Emissione per consegna	M. Agrippone	21/03/2020	B. Spagnoli	21/03/2020	M. Gatti	21/03/2020	Ing. G. Cassari	
B	Revisione per struttura	M. Agrippone	04/04/2020	B. Spagnoli	04/04/2020	M. Gatti	04/04/2020		19/03/2020

COMMESSA: I F 2 8 | LOTTO: 0 1 | FASE: E | ENTITA': Z Z | TIPO DOC: D A | OPERADISCIPLINA: G N 0 6 | 0 0 | PROG. REV.: 0 1 | 2 | B | SCALA: 1:50

File: IF2801EZZDAGN0600012B.dwg n. Elab.: -