

### FASE 9

- POSA DELL'IMPERMEABILIZZAZIONE E DELL'ARMATURA COLLEGATA ALLE ARMATURE PREDISPOSTE NELLA FASE PRECEDENTE
- GETTO DEI PEDIRITI E CALOTTA DELLA GALLERIA LATERALE
- GETTO DELLA CERCHIATURA IN CORRISPONDENZA DELL'INNESTO DELLA GALLERIA LATERALE SULLA GALLERIA DI LINEA

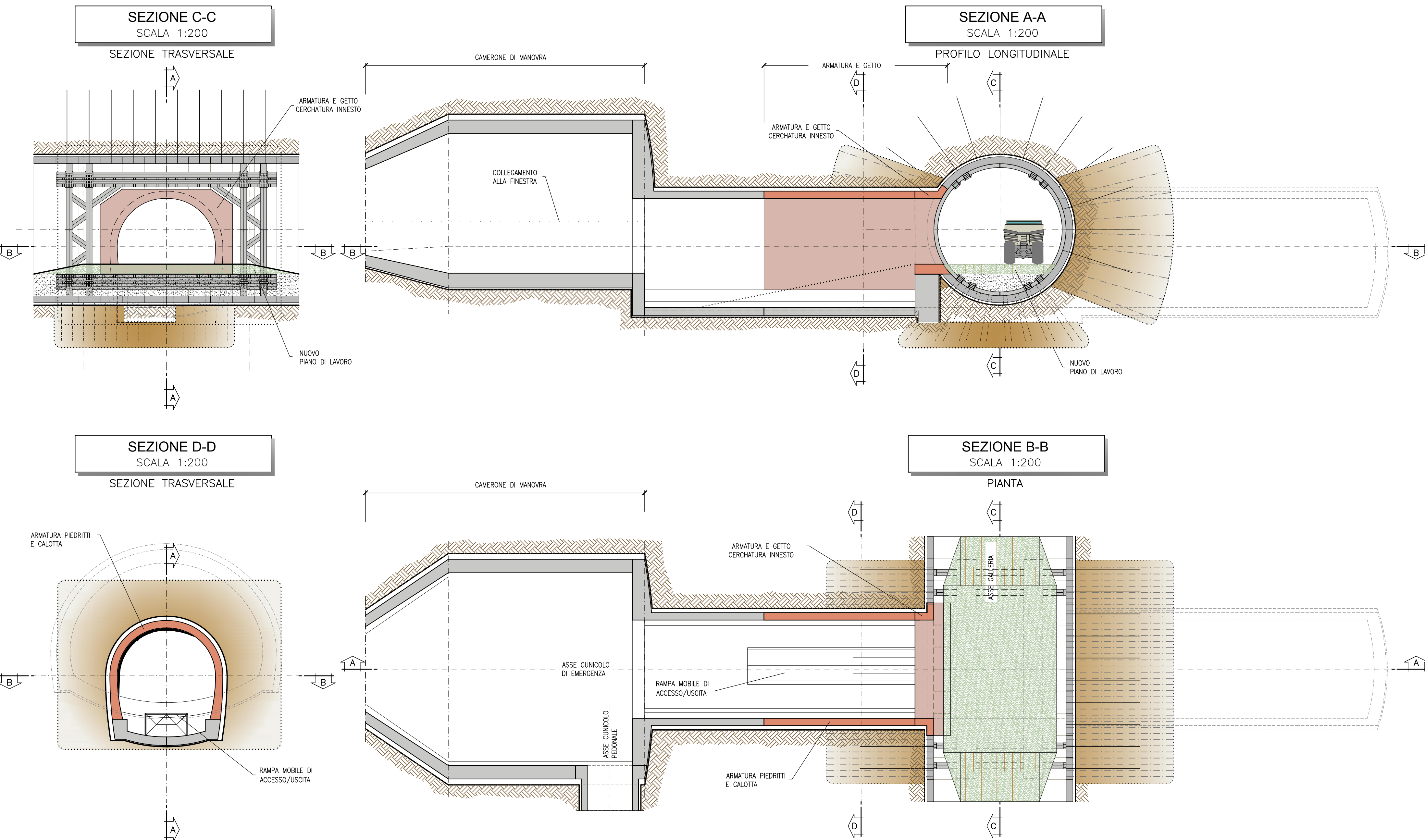

### FASE 11

- INSTALLAZIONE TELAIO DI CERCHIAGGIO ATTORNO ALL'APERTURA DA REALIZZARE PER ESECUZIONE SCATOLARE (TELAIO PIANO, IMPOSTATO SU PIANO DI LAVORO GIÀ UTILIZZATO PER LE LAVORAZIONI GALLERIE LATERALI) - MANTENIMENTO TRANSITO LONGITUDINALE LUNGO GALERIA LINEA (ESEMPIO CON SISTEMA DI LASTRE METALLICHE SOPRA IL TELAIO)
- DEMOLIZIONE CONCI IN ARCO ROVESCO
- SCAVO SEZIONE OBLIQUATA

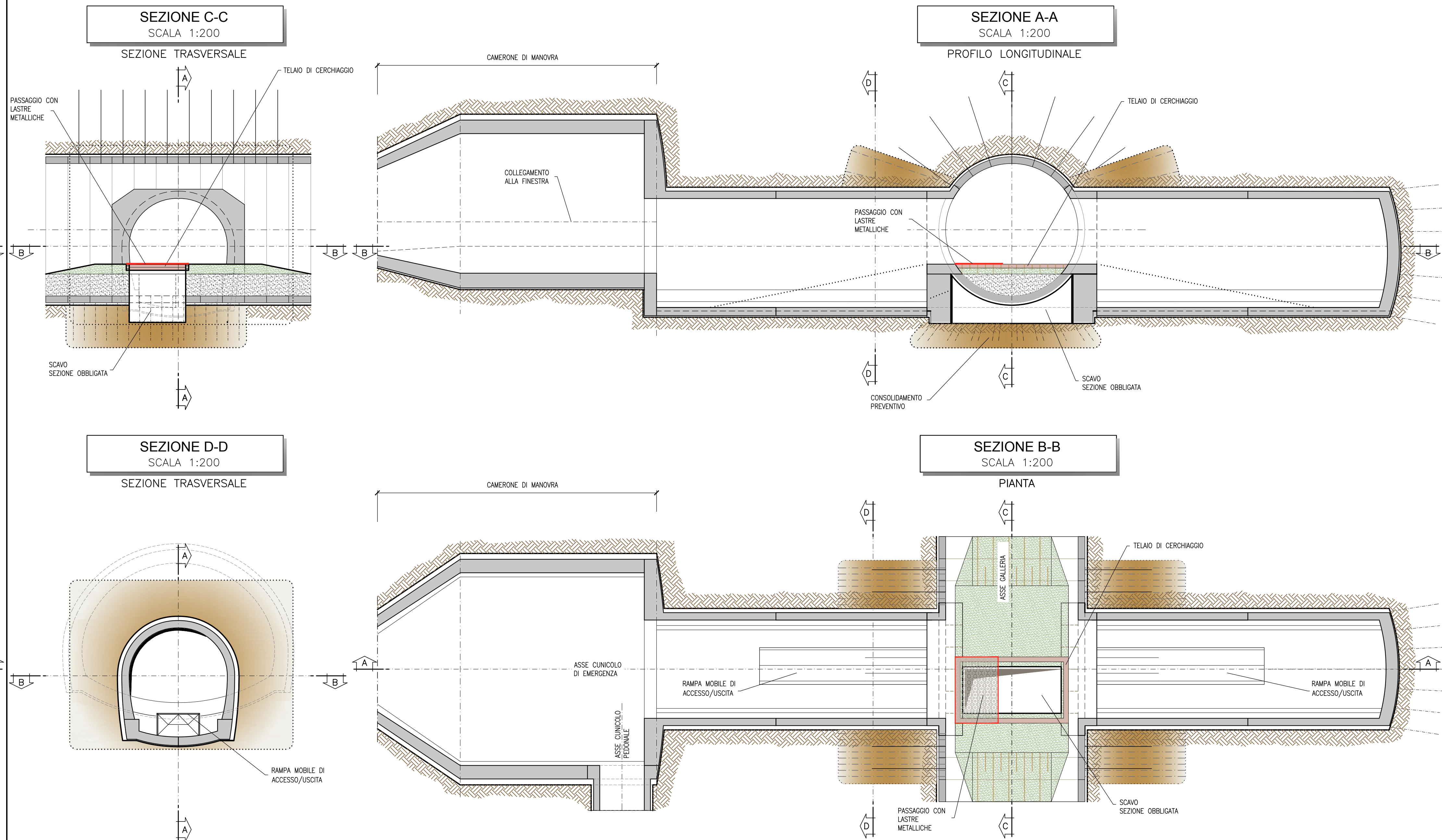

### FASE 10

- ASPORTAZIONE PIANO DI LAVORO
- RIMOZIONE TELAIO REGGICONCI (CALL. LATERALE SCANATA) E INSTALLAZIONE TELAIO REGGICONCI PER GALLERIA FRONTALE
- NOTA BENE: POSSIBILITÀ OTTIMIZZAZIONE PREVEDENDO TELAIO REGGICONCI GIÀ PREDISPOSTO PER ATTACCO DA DUE LATI DELLE GALLERIE LATERALI
- RIPRISTINO PIANO DI LAVORO
- RIPETIZIONI DELLE FASI DA 1 A 10 PER LA GALLERIA LATERALE OPPOSTA

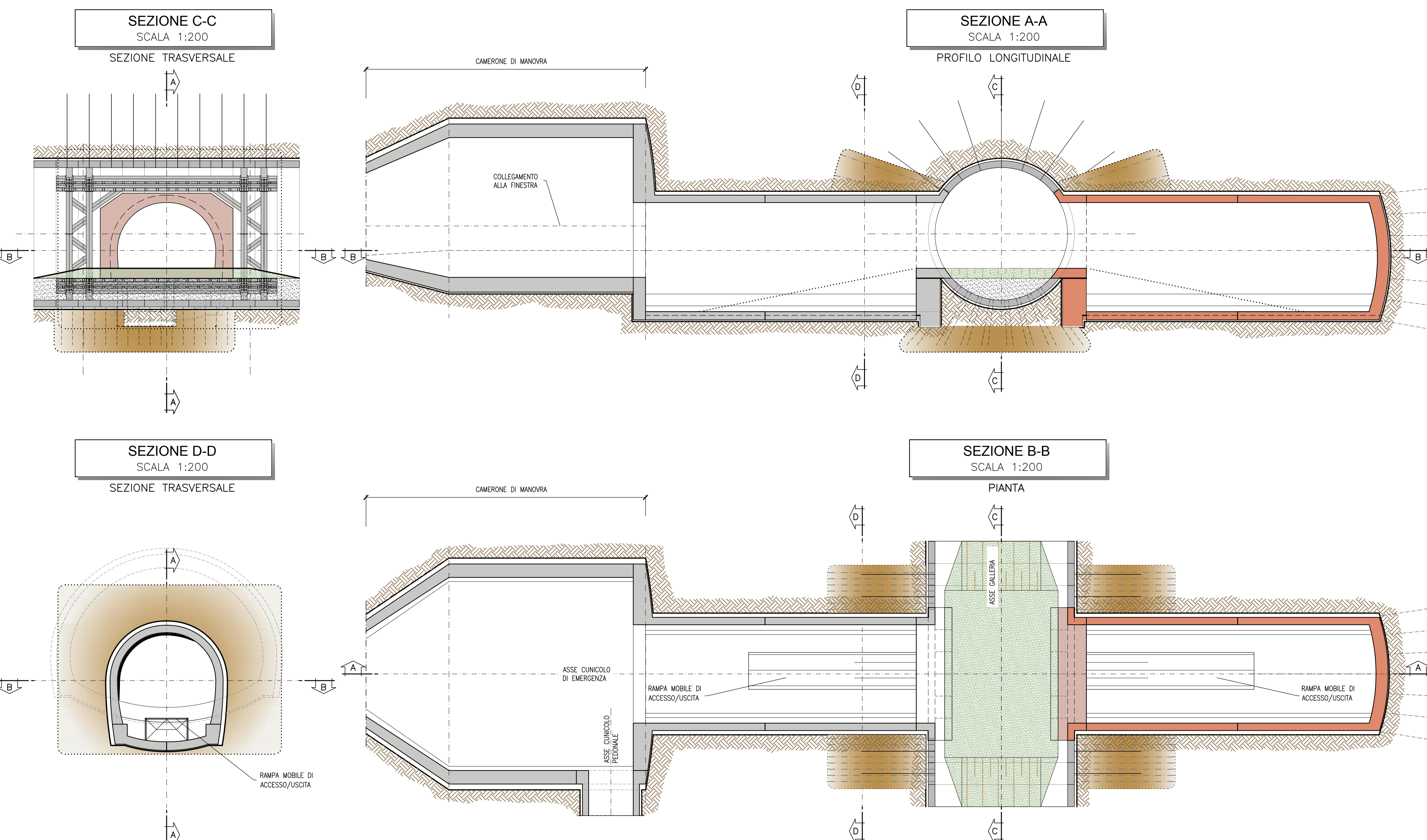

### FASE 12

- ARMATURA E GETTO DEL SOLETTONE DELLO SCATOLARE (PREVISTA CONNESSIONE LATERALE ALLE STRUTTURE DELLA GALLERIA ED ALLE CERCHIATURE IN C.A. ALL'INNESTO DELLE GALERIE LATERALI)

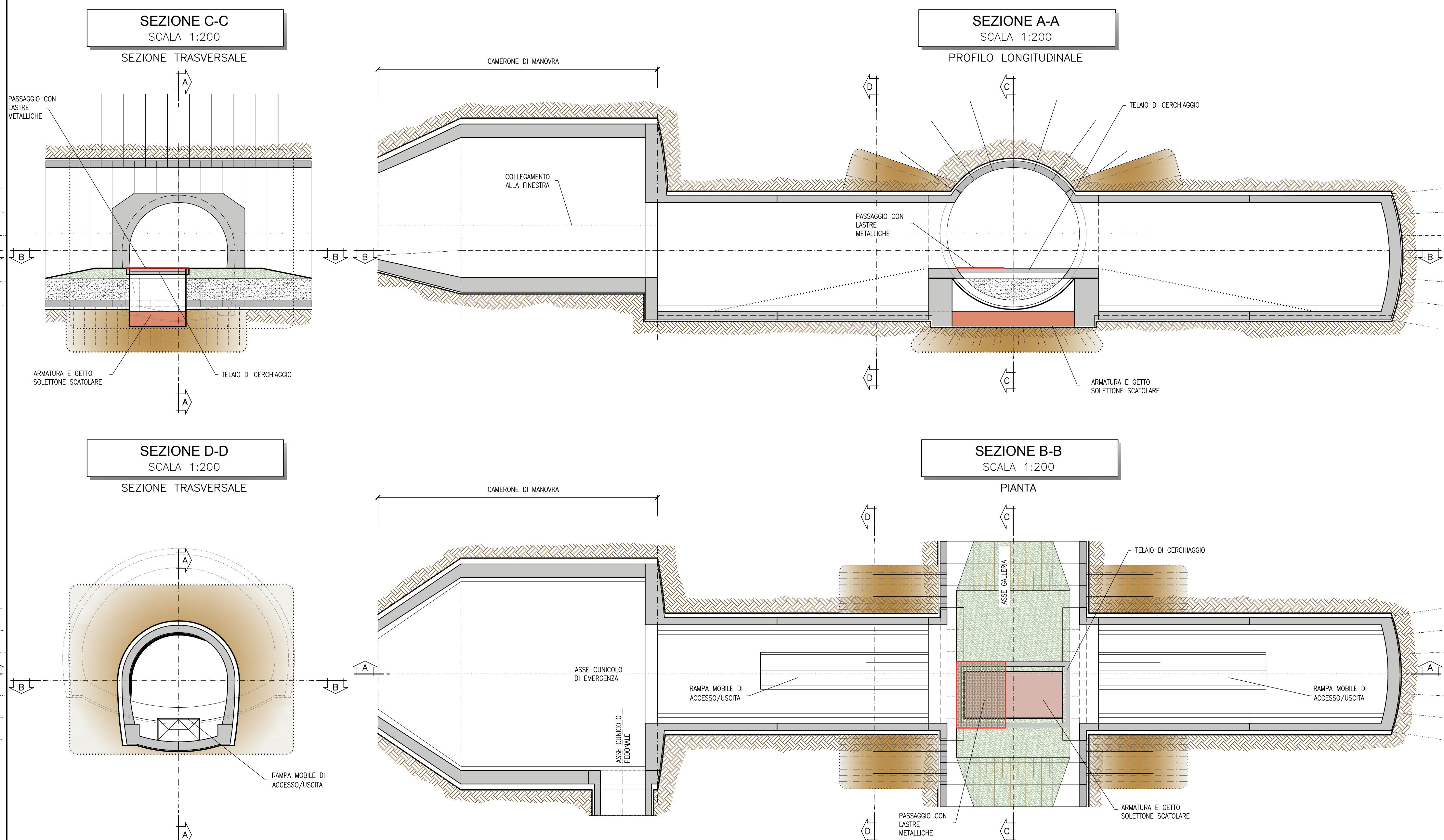

#### NOTA TABELLA MATERIALI

- PER LE CARATTERISTICHE DEI MATERIALI E NOTE DI CARATTERE GENERALE SI RIMANDA ALL'ELABORATO "IF2801EZZSPGN000002"

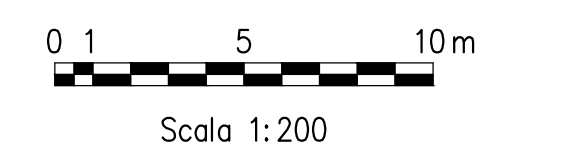

COMMITTENTE: **RFI** (R.F.E. FERROVIARIA ITALIANA) GRUPPO FERROVIE DELLO STATO ITALIANE

DIREZIONE LAVORI: **ITALFERR** (GRUPPO FERROVIE DELLO STATO ITALIANE)

APPALTATORE: **HirpiniaAV** (CONSORZIO HIRPINIAAV) SOCI: **salini impregio**, **ASTALDI**

PROGETTAZIONE: **ROCKSOUL** s.p.a. MANDANTE: **NETENGINEERING**, **Alpina** s.p.a.

**PROGETTO ESECUTIVO**

**ITINERARIO NAPOLI - BARI**  
**RADDOPPIO TRATTA APICE - ORSARA**  
**1 LOTTO FUNZIONALE APICE - HIRPINIA**  
 GN06 - GALLERIA MELITO - FINESTRA COSTRUTTA/USCITA DI EMERGENZA CARRABILE F3 (pk 7+825) E CUNCILOLO PEDONALE (pk 7+850)  
 ZONA DI INNESTO CON GALLERIA DI LINEA AL KM 7+825  
 FASI ESECUTIVE  
 Planimetria, sezioni - Tav. 3/4

Rev.	Descrizione	Redatto	Data	Verificato	Data	Approvato	Data	Autorizzato	Data
A	Emissione per consegna	M. Casati	21/03/2020	B. Spagnoli	21/03/2020	M. Casati	21/03/2020	Ing. G. Cassani	
B	Revisione per struttura	M. Casati	04/04/2020	B. Spagnoli	04/04/2020	M. Casati	04/04/2020	Ing. G. Cassani	

COMMESSA: **IF2801EZZSPGN000002** LOTTO: **01** FASE: **E** TIPO DOC: **DA** OPERADISCIPLINA: **GN0600** PROG: **013** REV: **B** SCALA: **1:50**

File: IF2801EZZSPGN00000213B.dwg n. Elab: -