

FASE 5

- SCAVO IN DISCESA DELL'ULTIMO CAMPO DELLA GALLERIA LATERALE, POSA IN OPERA DEI PROFILATI METALLICI E DELLO SPIRITZ-BECON
- COLLEGAMENTO CON LA FINESTRA

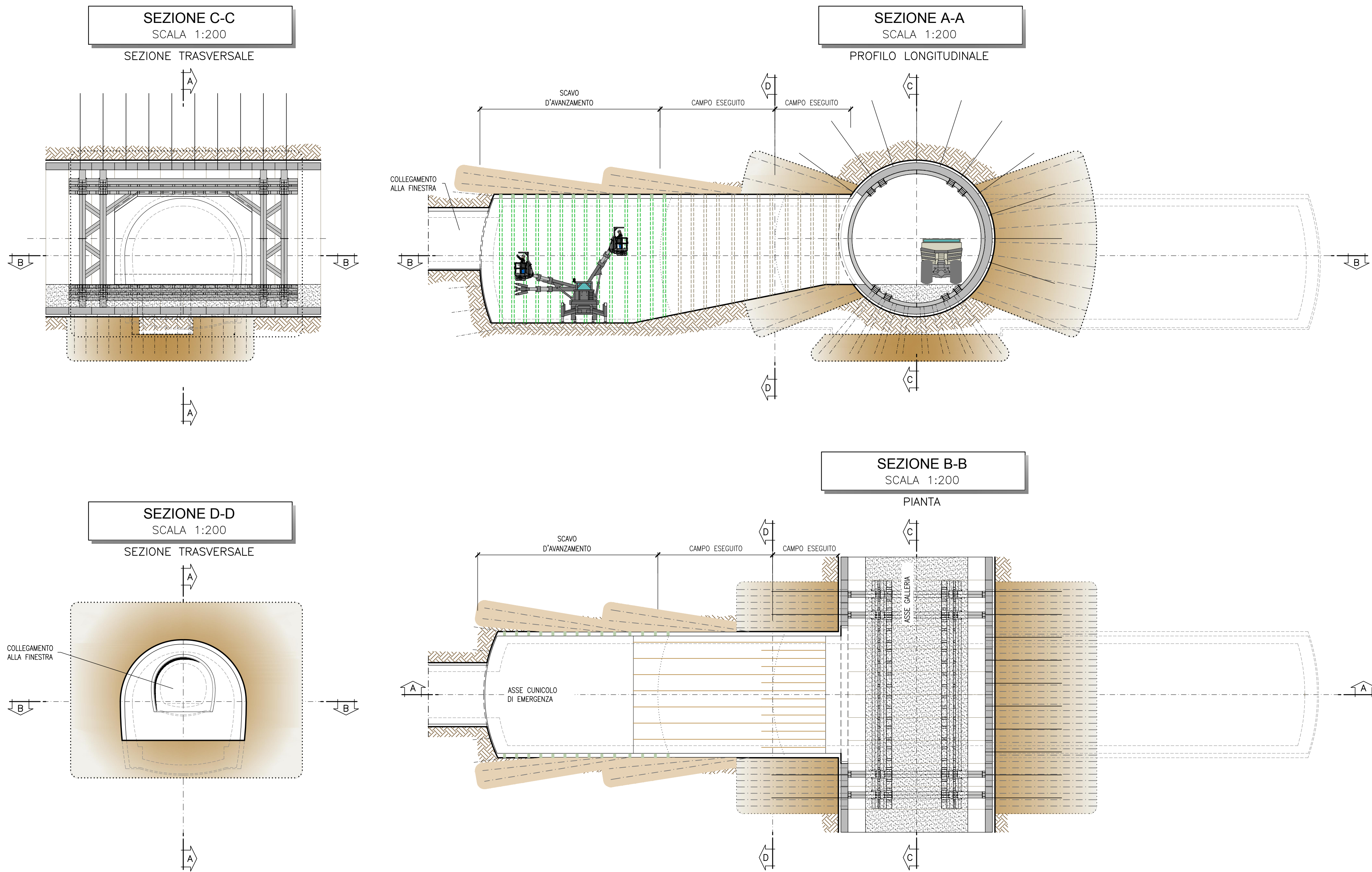

FASE 7

- POSA DELL'IMPERMEABILIZZAZIONE E DELL'ARMATURA
- GETTO ARCO ROVESCIO, MURETTE, PIEDRITI E CALOTTA DALL'ULTIMO CAMPO VERSO LA GALLERIA DI LINEA
- SCAVO DI RIBASSO/RIBATTITURA FINO AL PIANO DI SCAVO DELLA SEZIONE DI PORTALE, POSA DEL NUOVO PIEDE CENTINA (MANTENENDO SEMPRE UNA RAMPA DI ACCESSO/USCITA VERSO LA GALLERIA DI LINEA)

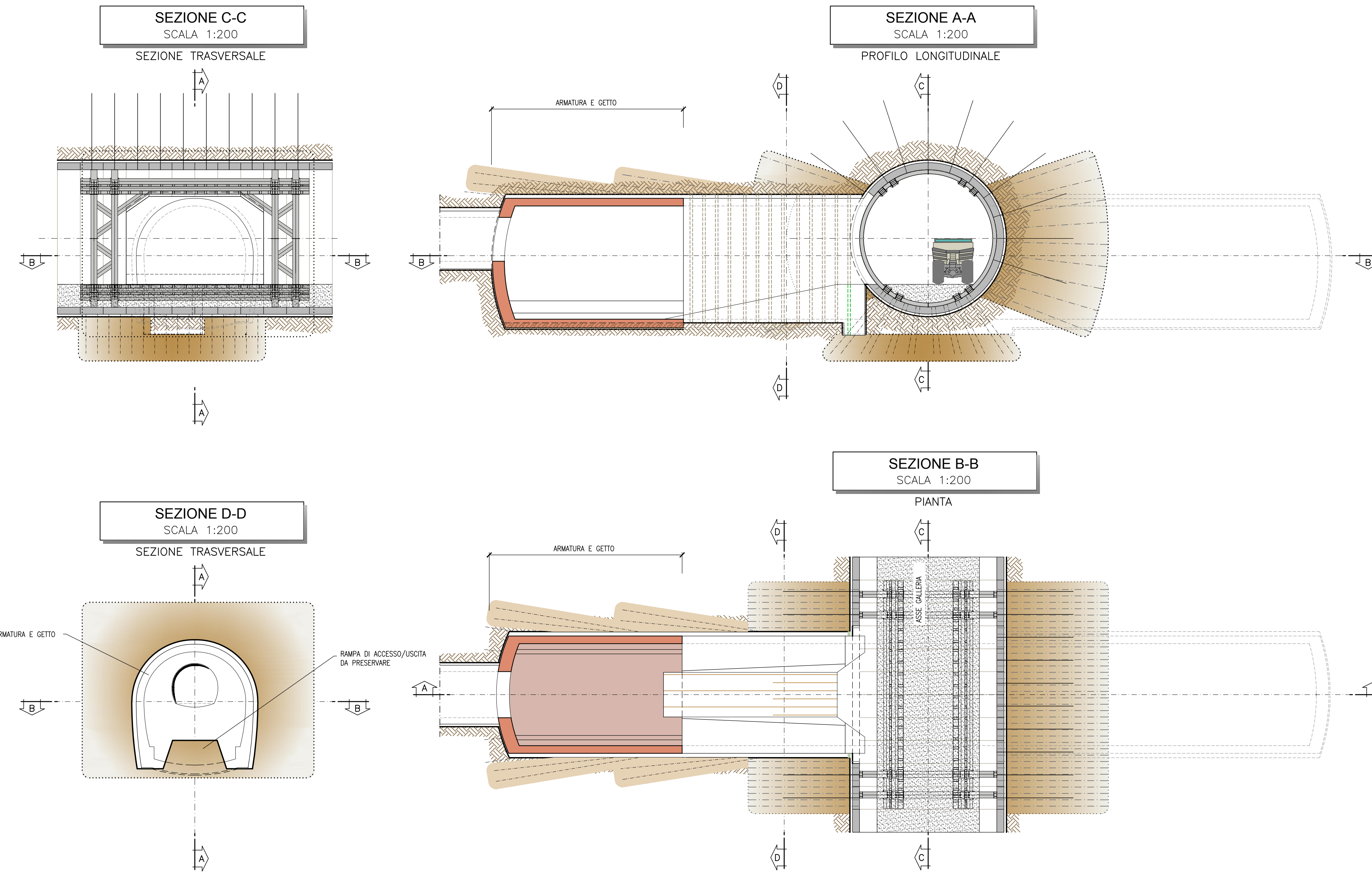

FASE 6

- SCAVO DI RIBASSO/RIBATTITURA FINO AL PIANO DI SCAVO DELLA GALLERIA LATERALE, POSA DEL NUOVO PIEDE CENTINA (MANTENENDO SEMPRE UNA RAMPA DI ACCESSO/USCITA VERSO LA GALLERIA DI LINEA)

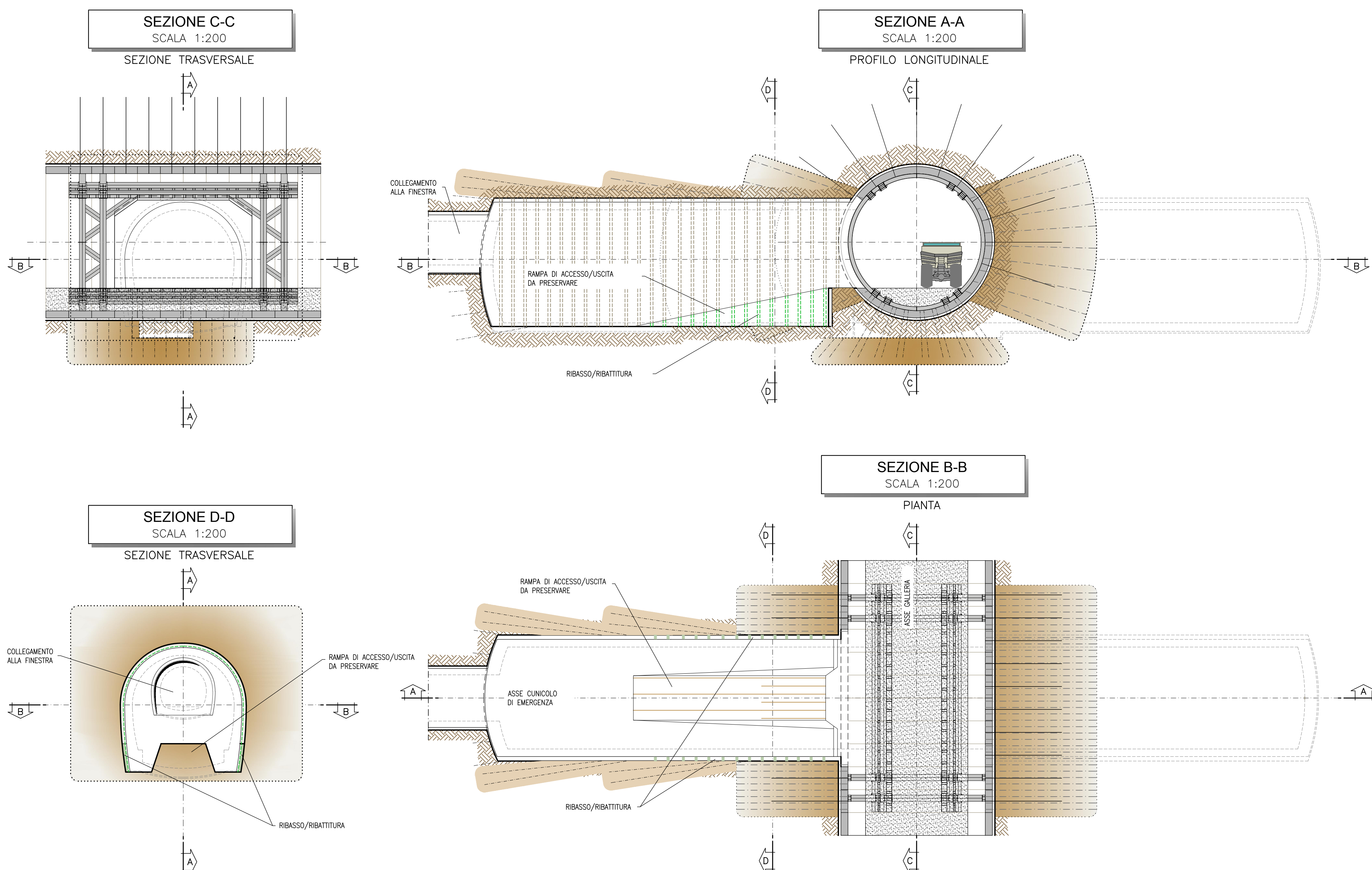

FASE 8

- SPOSTAMENTO DELLA RAMPA DI ACCESSO/USCITA VERSO LA GALLERIA DI LINEA SU UN LATO DELLA GALLERIA LATERALE
- POSA (SUL LATO OPPOSTO ALLA RAMPA) DELL'IMPERMEABILIZZAZIONE ED DELL'ARMATURA, LASCIANDO PREDISPOSIZIONI PER COLLEGARE ARMATURE FUTURE
- GETTO DELL'ARCO ROVESCIO E MURETTE DELLA GALLERIA LATERALE
- GETTO DEL SOLETON E MURETTE DEL PORTALE LASCIANDO UN RISPARMIO IN CORRISPONDENZA DELL'ACCESSO AL FUTURO PASSAGGIO PEDONALE

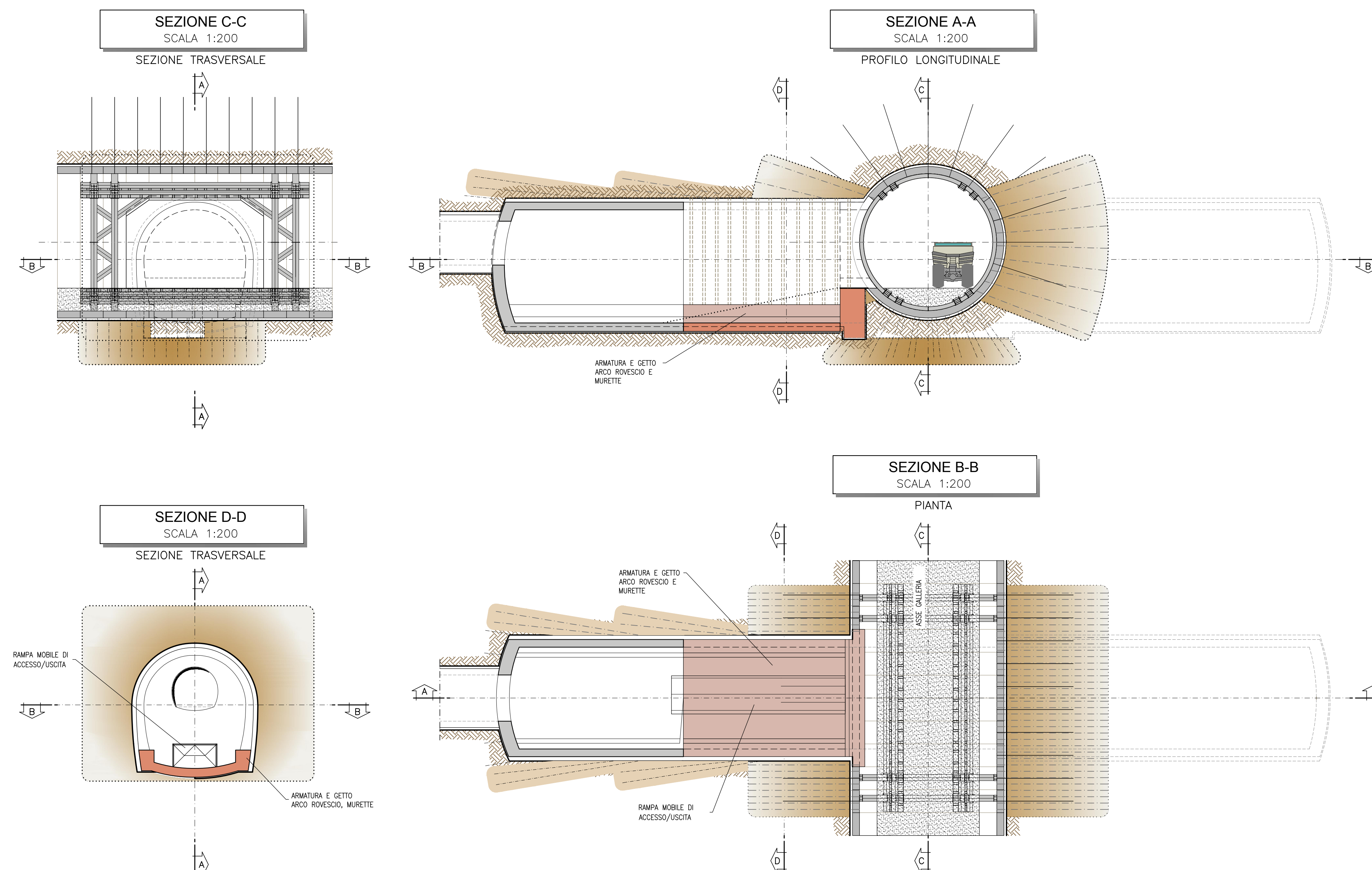

NOTA TABELLA MATERIALI

- PER LE CARATTERISTICHE DEI MATERIALI E NOTE DI CARATTERE GENERALE SI RIMANDA ALL'ELABORATO "IF2801EZZSPGN000002"

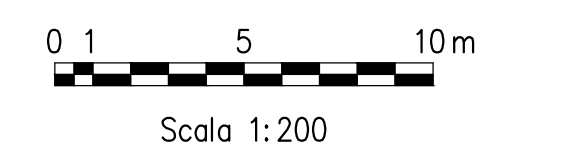

COMMITTENTE: **RFI** INFRASTRUTTURE ITALIANE

DIREZIONE LAVORI: **ITALFERR** GRUPPO FERROVIE DELLO STATO ITALIANE

APPALTATORE: **HirpiniaAV** (Consorzio HirpiniaAV e Direttore Tecnico Ing. Vincenzo Mordillo 190902020)

SOGE: **salini impregio** and **ASTALDI**

PROGETTAZIONE MANDATARIA: **ROKSOIL S.p.A.**

MANDANTE: **NETENGINEERING** and **Alpina S.p.A.**

PROGETTO ESECUTIVO

ITINERARIO NAPOLI - BARI RADDOPPIO TRATTA APICE - ORSARA LOTTO FUNZIONALE APICE - HIRPINIA

GN08 - GALLERIA ROCCHETTA - USCITA DI EMERG. PEDONALE F5 pk 11+075 e CUNICOLO PEDONALE pk 12+000

ZONA DI INNESTO CON GALLERIA DI LINEA AL KM 11+075

FASI ESECUTIVE

Planimetria, sezioni - Tav. 2/4

Rev.	Descrizione	Elaborato	Data	Verificato	Data	Approvato	Data	Autore	Data
A	Emissione per consegna	M. Agrippone	21/03/2020	B. Spignelli	21/03/2020	M. Casti	21/03/2020	Ing. G. Cassani	
B	Revisione per struttura	M. Agrippone	04/04/2020	B. Spignelli	04/04/2020	M. Casti	04/04/2020		19/03/2020

COMMESSA: LOTTO FASE ENTE TIPO DOC. OPERADISCIPLINA PROG. REV. SCALA: IF2801EZZSPGN000002 01 E ZZ DA GN0800 002 B 1:200

File: IF2801EZZDAGN0800002B.dwg n. Elab: -