

### FASE 5

- SCAVO IN DISCESA DELL'ULTIMO CAMPO DELLA GALLERIA LATERALE, POSA IN OPERA DEI PROFILATI METALLICI E DELLO SPRITZ-BETON

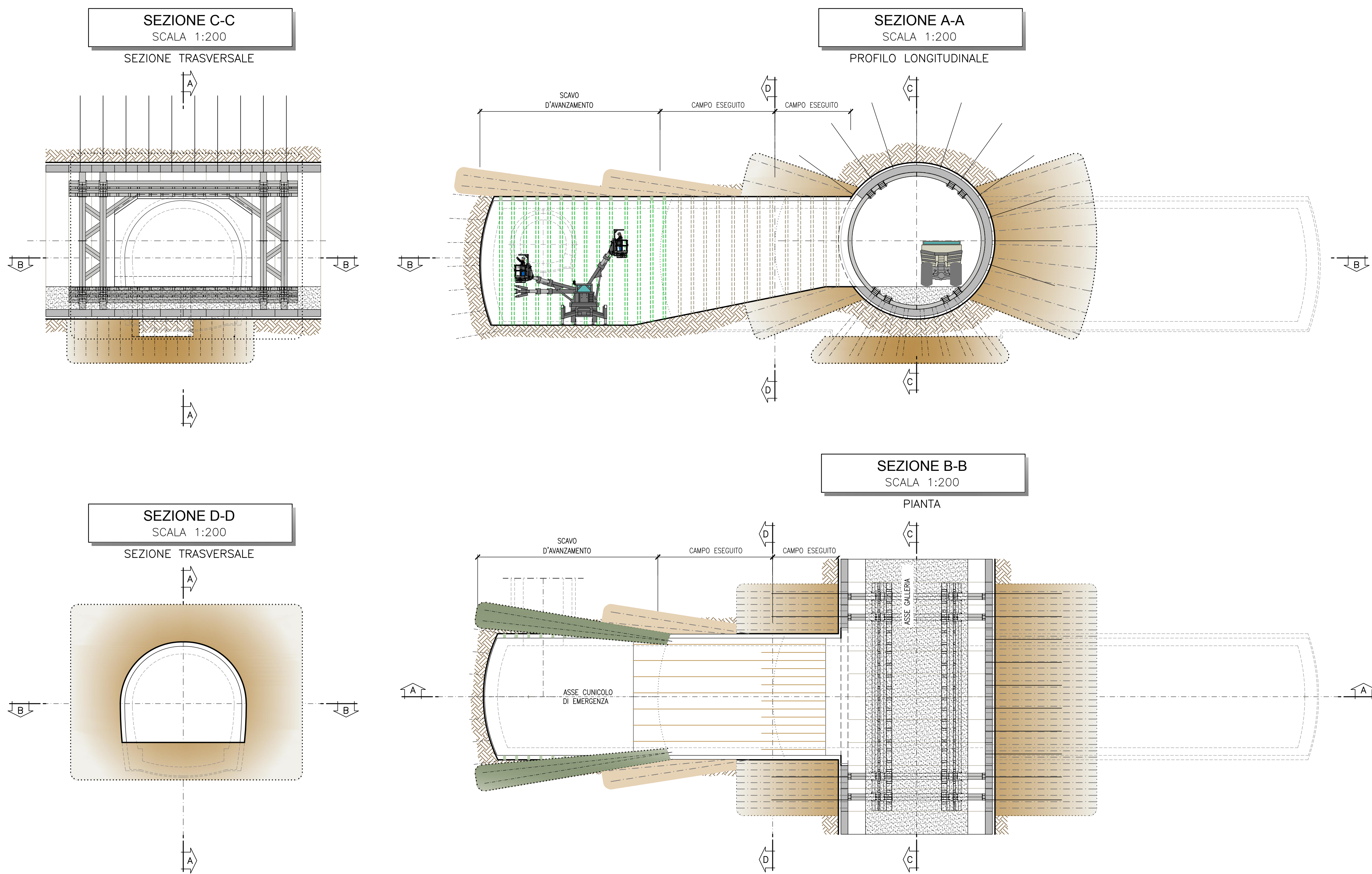

### FASE 7

- POSA DELL'IMPERMEABILIZZAZIONE E DELL'ARMATURA
- GETTO ARCO ROVESCIO, MURETTE, PIEDRITI E CALOTTA DALL'ULTIMO CAMPO VERSO LA GALLERIA DI LINEA LASCIANDO UN RISPARMIO NEL GETTO IN CORRISPONDENZA DELL'INNESTO DELLA FINESTRA
- SCAVO DI RIBASSO/RIBATTITURA FINO AL PIANO DI SCAVO DELLA SEZIONE DI PORTALE, POSA DEL NUOVO PIEDE CENTINA (MANTENENDO SEMPRE UNA RAMPA DI ACCESSO/USCITA VERSO LA GALLERIA DI LINEA)

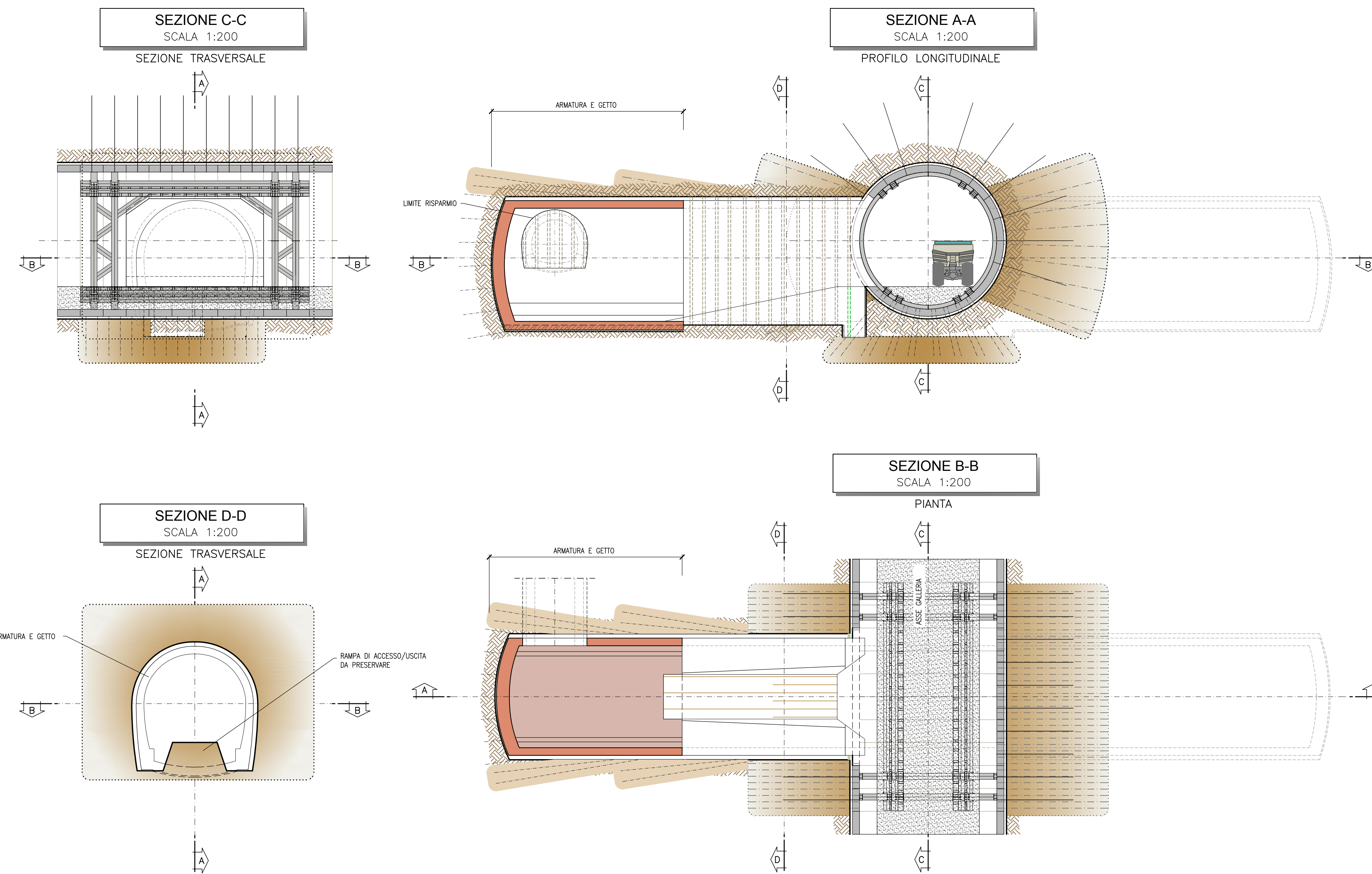

### FASE 6

- SCAVO DI RIBASSO/RIBATTITURA FINO AL PIANO DI SCAVO DELLA GALLERIA LATERALE, POSA DEL NUOVO PIEDE CENTINA (MANTENENDO SEMPRE UNA RAMPA DI ACCESSO/USCITA VERSO LA GALLERIA DI LINEA)

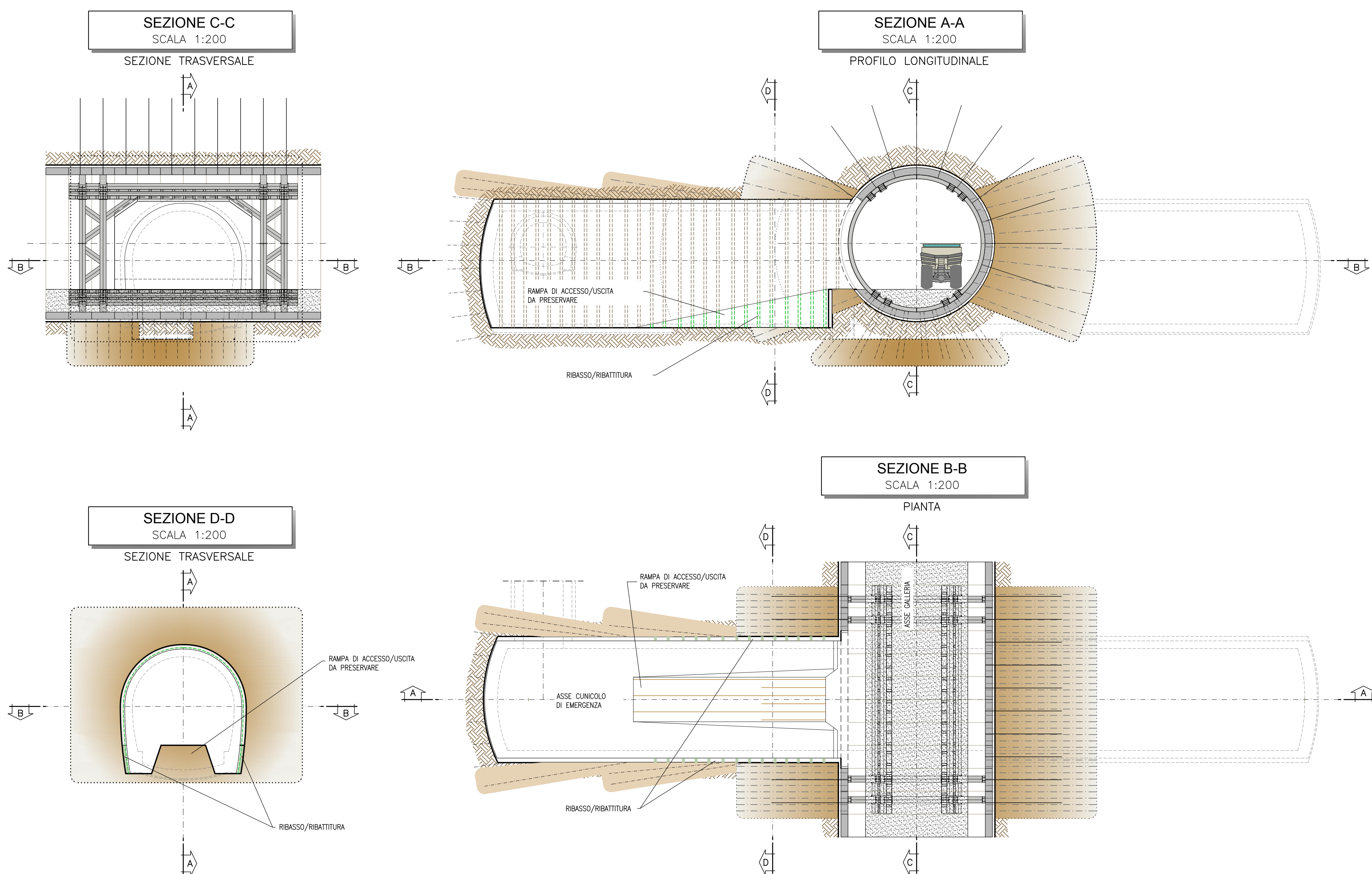

### FASE 8

- SPOSTAMENTO DELLA RAMPA DI ACCESSO/USCITA VERSO LA GALLERIA DI LINEA SU UN LATO DELLA GALLERIA LATERALE
- POSA (SUL LATO OPPOSTO ALLA RAMPA) DELL'IMPERMEABILIZZAZIONE ED DELL'ARMATURA, LASCIANDO PREDISPOSIZIONI PER COLLEGARE ARMATURE FUTURE
- GETTO DELL'ARCO ROVESCIO E MURETTE DELLA GALLERIA LATERALE
- GETTO DEL SOLETTONE E MURETTE DEL PORTALE LASCIANDO UN RISPARMIO IN CORRISPONDENZA DELL'ACCESSO AL FUTURO PASSAGGIO PEDONALE

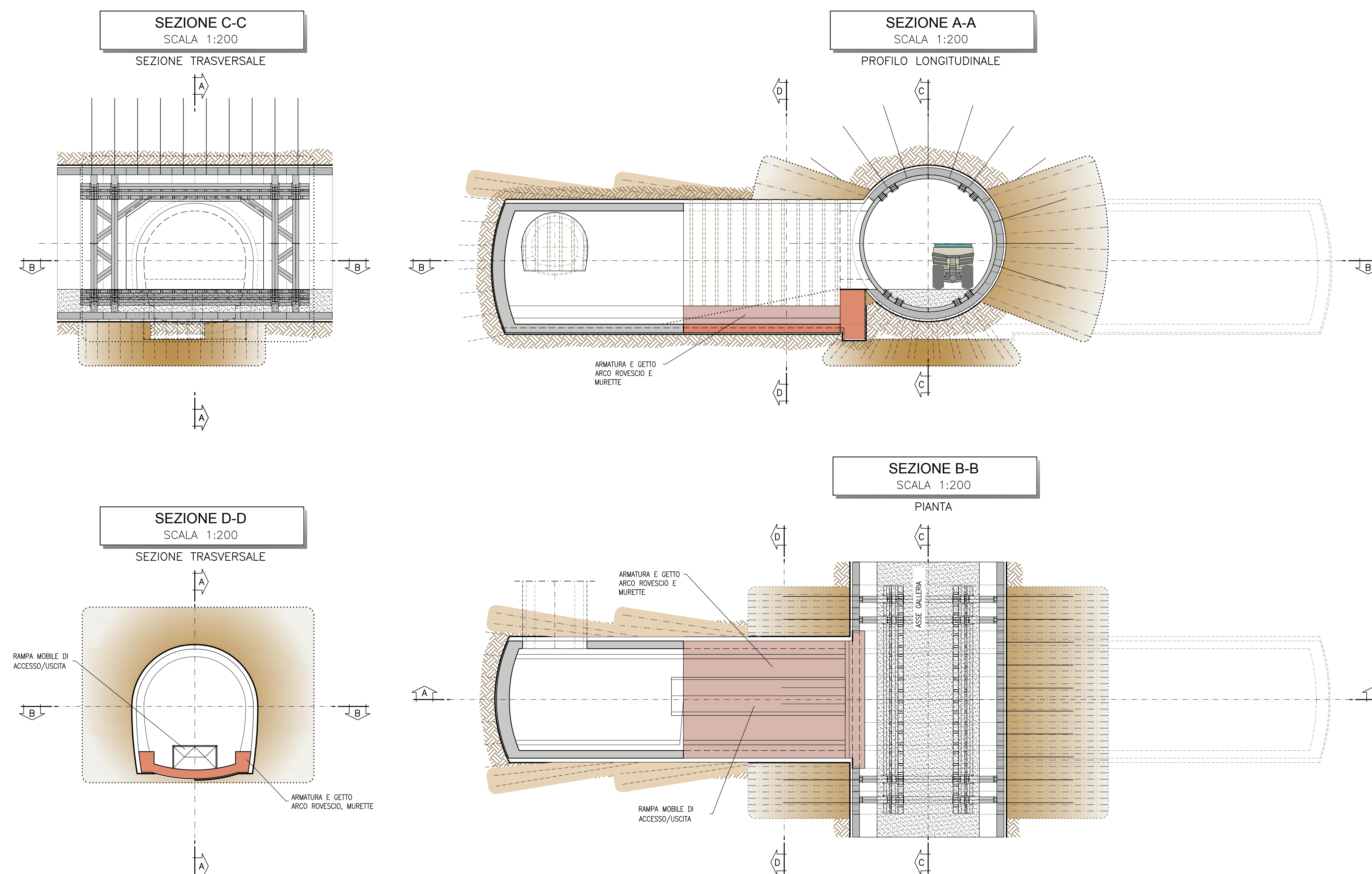

#### NOTA TABELLA MATERIALI

- PER LE CARATTERISTICHE DEI MATERIALI E NOTE DI CARATTERE GENERALE SI RIMANDA ALL'ELABORATO "IF2801EZZSPGN000002"

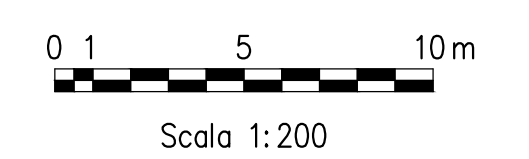

COMMITTENTE: **RFI** Rete Ferroviaria Italiana Gruppo Ferrovie dello Stato Italiane

DIREZIONE LAVORI: **ITALFERR** Gruppo Ferrovie dello Stato Italiane

APPALTATORE: **HirpiniaAV** Consorzio HirpiniaAV e Direttore Tecnico Ing. Vincenzo Mordillo 150602020

SOGE: **salini impregio** **ASTALDI**

PROGETTAZIONE: **ROKSOUL S.p.A.**

MANDANTE: **NETENGINEERING** **Alpina S.p.A.**

**PROGETTO ESECUTIVO**

**ITINERARIO NAPOLI - BARI RADDOPPIO TRATTA APICE - ORSARA I LOTTO FUNZIONALE APICE - HIRPINIA**

OM-5 - GALLERIA ROCCETTA - FINESTRA COSTRUTTA/USCITA DI EMERGENZA FS (K 13+450) E CUNCOU PEDONALI (K 12+975) (LATO BA) E 14+725 (LATO NA) ZONA DI INNESTO CON GALLERIA DI LINEA AL KM 12+975 (LATO BA)

FASI ESECUTIVE: Planimetria, sezioni - Tav. 2/4

Rev.	Descrizione	Redatto	Data	Verificato	Data	Approvato	Data	Autorizzato	Data
A	Emissione per consegna	M. Agrippone	21/03/2020	B. Spagnoli	21/03/2020	M. Casti	21/03/2020	Ing. G. Cassani	
B	Revisione per struttura	M. Agrippone	04/04/2020	B. Spagnoli	04/04/2020	M. Casti	04/04/2020		19/03/2020

COMMESSA: I F 2 8 | LOTTO: 0 1 | FASE: E | ZONE: Z Z | DATA: D A | G N 0 9 0 0 | PROG. REV.: 0 1 2 | B | SCALA: 1:200

File: IF2801EZZDAGN000012B.dwg n. Elab: -