

FASE 9

- POSA DELL'IMPERMEABILIZZAZIONE E DELL'ARMATURA COLLEGATA ALLE ARMATURE PREDISPOSTE NELLA FASE PRECEDENTE
- GETTO DEI PIEDRITI E CALOTTA DELLA GALLERIA LATERALE
- COLLEGAMENTO CON LA FINESTRA
- GETTO DELLA CERCHIATURA IN CORRISPONDENZA DELL'INNESTO DELLA GALLERIA LATERALE SULLA GALLERIA DI LINEA

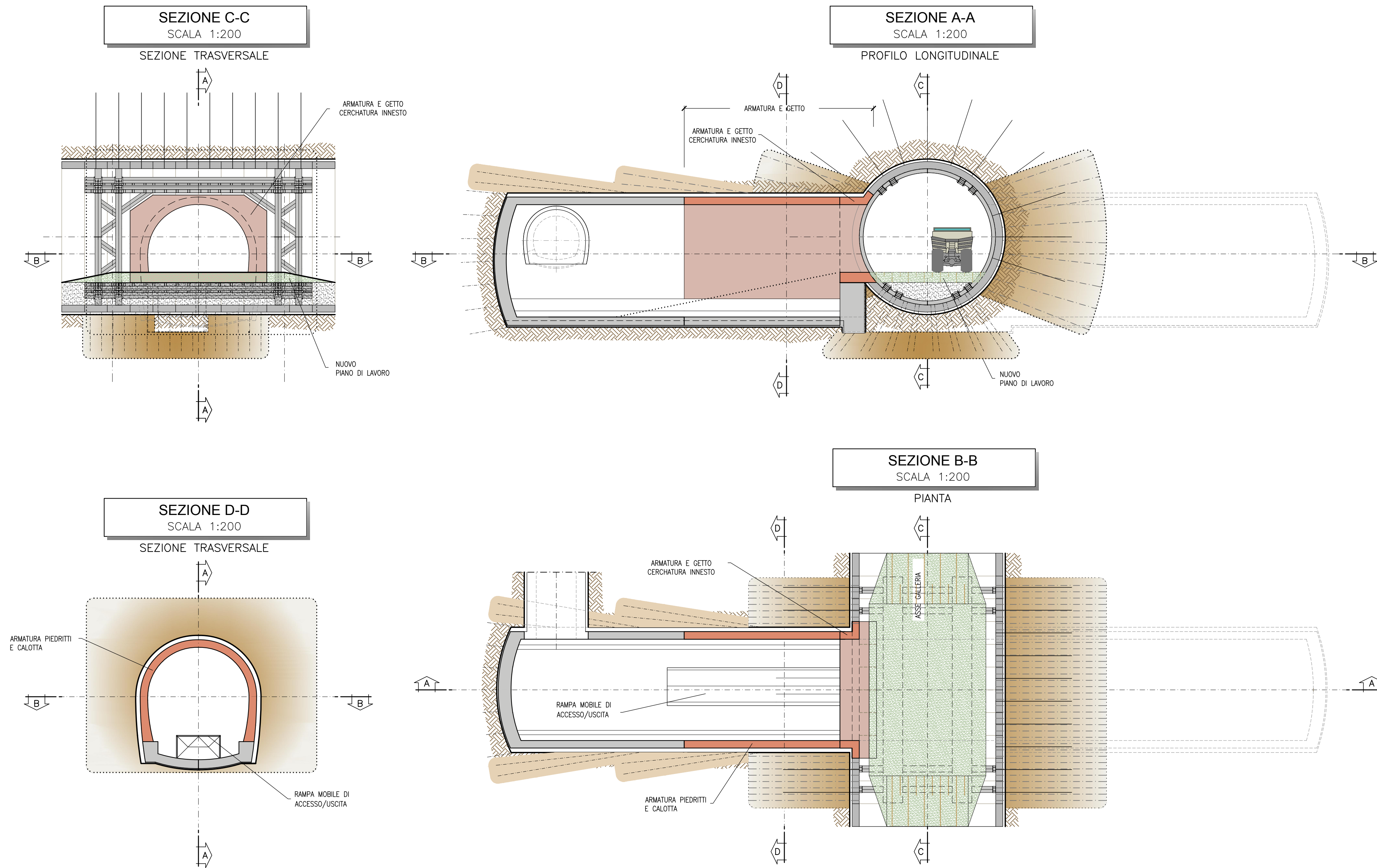

FASE 11

- INSTALLAZIONE TELAIO DI CERCHIAGGIO ATTORNO ALL'APERTURA DA REALIZZARE PER ESECUZIONE SCATOLARE (TELAIO PIANO, IMPOSTATO SU PIANO DI LAVORO GIÀ UTILIZZATO PER LE LAVORAZIONI GALLERIE LATERALI) - MANTENIMENTO TRANSITO LONGITUDINALE LUNGO GALERIA LINEA (ESEMPLO CON SISTEMA DI LASTRE METALLICHE SOPRA IL TELAIO)
- DEMOLIZIONE CONCI IN ARCO ROVESCIO
- SCAVO SEZIONE OBBLIGATA

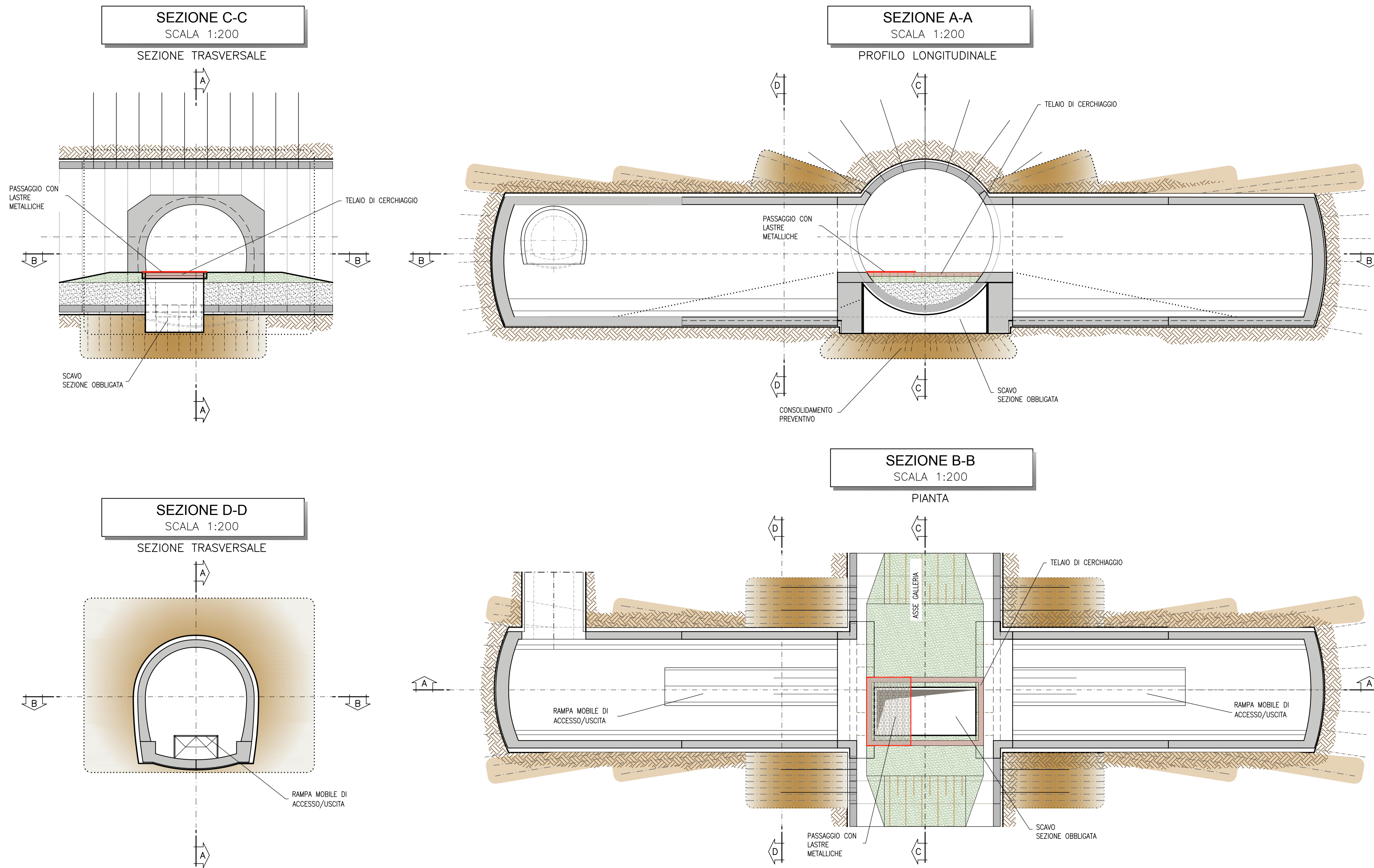

FASE 10

- ASPORTAZIONE PIANO DI LAVORO
- RIMOZIONE TELAIO REGGICONCI (CALL. LATERALE SCANATA) E INSTALLAZIONE TELAIO REGGICONCI PER GALLERIA FRONTALE
- NOTA BENE: POSSIBILITÀ OTTIMIZZAZIONE PREVEDENDO TELAIO REGGICONCI GIÀ PREDISPOSTO PER ATTACCO DAI DUE LATI DELLE GALLERIE LATERALI
- RIPRISTINO PIANO DI LAVORO
- RIPETIZIONI DELLE FASI DA 1 A 10 PER LA GALLERIA LATERALE OPPOSTA

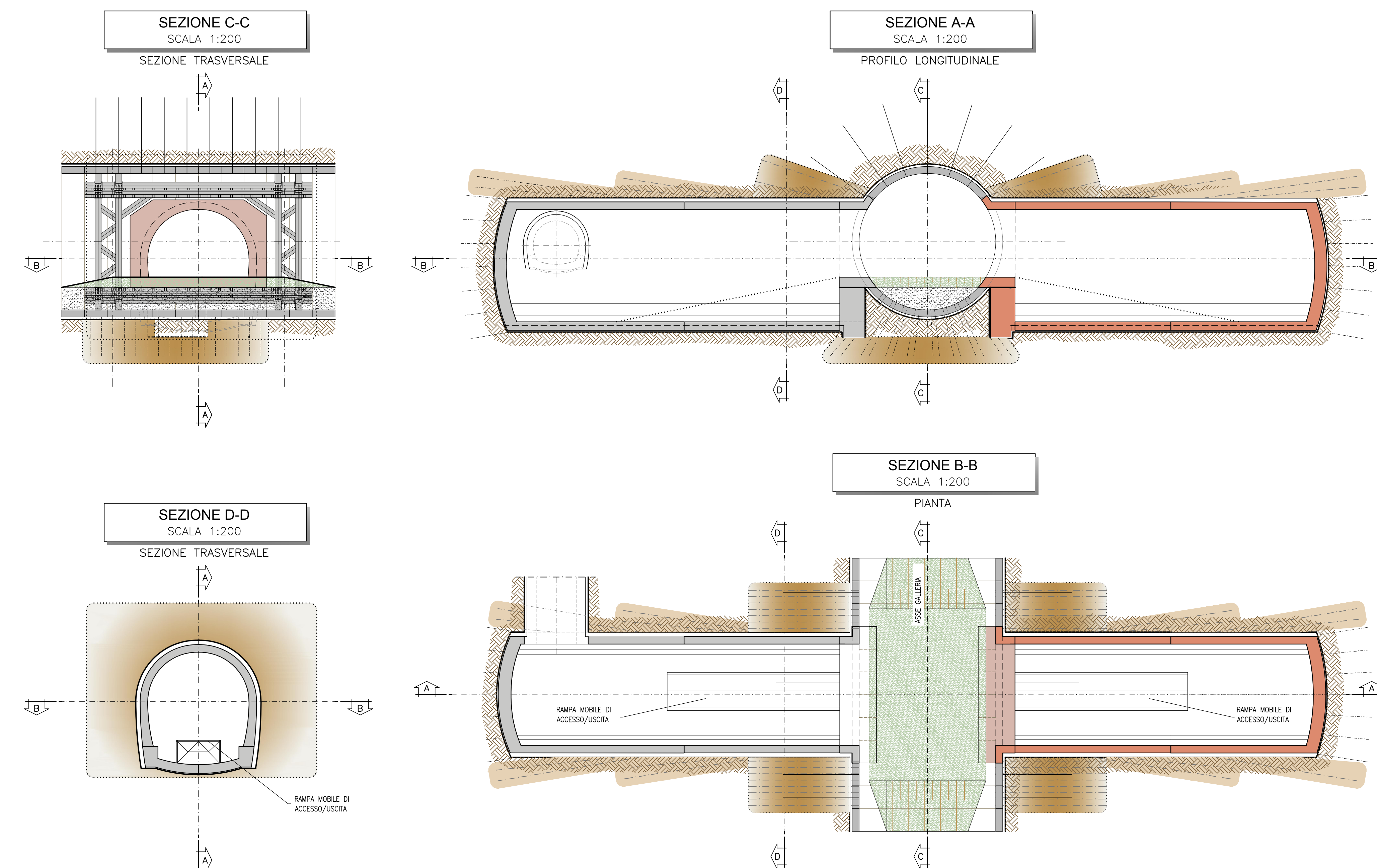

FASE 12

- ARMATURA E GETTO DEL SOLETTONE DELLO SCATOLARE (PREVISTA CONNESSIONE LATERALE ALLE STRUTTURE DELLA GALLERIA ED ALLE CERCHIATURE IN C.A. ALL'INNESTO DELLE GALERIE LATERALI)

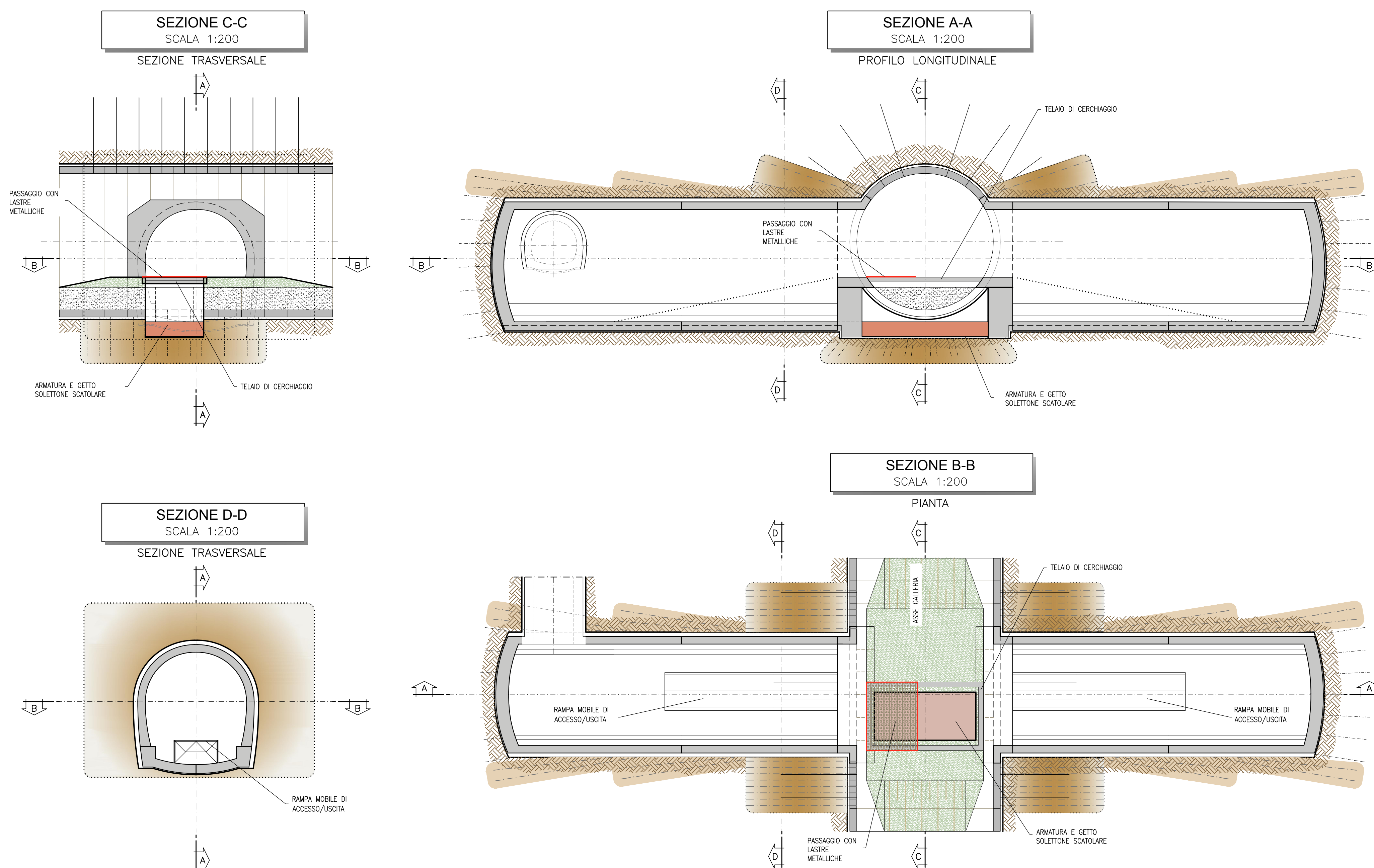

NOTA TABELLA MATERIALI

- PER LE CARATTERISTICHE DEI MATERIALI E NOTE DI CARATTERE GENERALE SI RIMANDA ALL'ELABORATO "IF2801EZZSPGN000002"

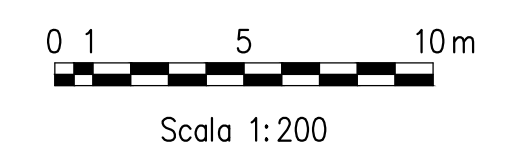

COMMITTENTE: **RFI** **GRUPPO FERROVIARIA ITALIANA** **GRUPPO FERROVIE DELLO STATO ITALIANE**

DIREZIONE LAVORI: **ITALFERR** **GRUPPO FERROVIE DELLO STATO ITALIANE**

APPALTATORE: **CONSORZIO HIRPINIA/AV** **Il Direttore Tecnico Ing. Vincenzo Mordillo 15/06/2020**

PROGETTAZIONE: **Hirpinia/AV**

MANDATARIA: **ROKSOUL S.p.A.**

SOCC: **salini impregio** **ASTALDI**

MANDANTE: **NETENGINEERING** **Alpina S.p.A.**

PROGETTO ESECUTIVO

ITINERARIO NAPOLI - BARI
RADDOPPIO TRATTA APICE - ORSARA
LOTTO FUNZIONALE APICE - HIRPINIA
 GN65 - GALLERIA ROCCETTA - FINESTRA COSTRUTTA/USCITA DI EMERGENZA FS (A 13+450) E CUNCIOLI PEDONALI (A 13+975) (LATO BA) E 14+725 (LATO NA)
 ZONA DI INNESTO CON GALLERIA DI LINEA AL KM 12+975 (LATO BA)

FASI ESECUTIVE
 Planimetria, sezioni - Tav. 3/4

Rev.	Descrizione	Redatto	Data	Verificato	Data	Approvato	Data	Autorizzato	Data
A	Emissione per consegna	M. Agrippone	21/03/2020	B. Spignelli	21/03/2020	M. Casti	21/03/2020	Ing. G. Cassani	
B	Revisione per struttura	M. Agrippone	04/04/2020	B. Spignelli	04/04/2020	M. Casti	04/04/2020		16/04/2020

COMMESSA: **IF2801EZZSPGN000002** LOTTO: **01** FASE: **E** ENTE: **ZZ** TIPO DOC.: **DA** OPERADISCIPLINA: **GN0900** PROG.: **013** REV.: **B** SCALA: **1:200**

File: IF2801EZZDAGN000013B.dwg n. Elab.: -